簡単・早分かり 岡崎・幸田の 救急医療

岡崎市と幸田町の主な救急医療サービスを集約しました。緊急時に備えて見やすい所に貼っておきましょう。

◎夜間・休日の急な病気・けがの場合、まずは、症状・対処方法を確認しましょう。

相談　小児救急電話相談　夜間～翌朝

■電話⇒#8000（全国共通）または（052）962-9900
■受付⇒毎日19:00～翌朝 8:00
■夜間のこどもの病気・けがへの対処方法を専門の相談員（看護師）が電話で対応します。
なお、状況に応じて小児科医が対応します。

問合せ　救急医療情報センター（電話サービス）　24時間

■電話⇒（0564）21-1133
■FAX⇒119（聴覚障がい者専用）
■受付⇒毎日24時間対応
■今、受診できる医療機関を案内します。

受診　休日緊急当直医療機関※1　日・祝日 昼間

■診療⇒9:00～12:00、14:00～17:00
■診療科⇒内科又は小児科、外科、皮膚科、耳鼻咽喉科、眼科、産婦人科
■各医療機関による当番制。当番表は、市政だよりおかざき、広報こうたに毎号掲載しています。

相談　岡崎薬剤師会 夜間おくすり相談　夜間

■電話⇒080-9730-5274
■受付⇒毎日20:00～翌朝6:00
■薬剤師が夜間の急なお薬の相談に応じます。

受診　岡崎市医師会　夜間急病診療所※1　夜間

■診療⇒毎日 20:00～23:00《受付　毎日19:30～22:30》
■診療科⇒内科・小児科・外科（毎日医師3人体制）
■場所⇒岡崎市竜美西1丁目9-1
（岡崎市医師会公衆衛生センター1階）
■電話⇒（0564）52-1906（19:00から通話可）

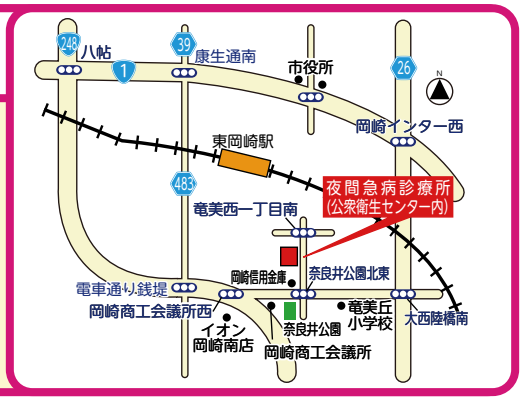

受診　岡崎歯科総合センター※2　日・休日 昼間　月～土 夜間

■診療⇒月～土曜 20:00～22:00《受付 20:00～21:30》
日曜・休日・年末年始（12/30～1/3）・お盆
9:00～13:00《受付 9:00～12:30》
■場所⇒岡崎市中町４丁目6-2
■電話⇒（0564）21-8000

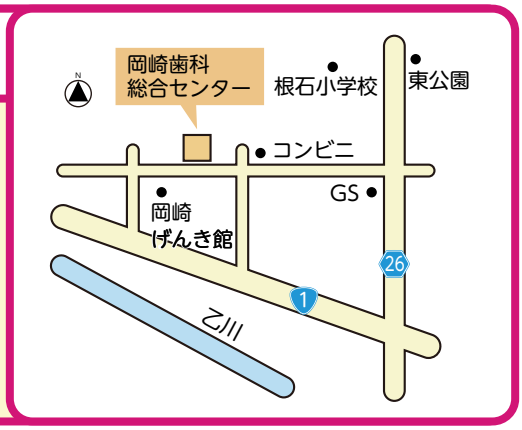

※１暴風警報及び特別警報発令時は休診となる場合があります。詳しくは岡崎市医師会のホームページをご覧ください。
※２暴風警報及び特別警報発令時は休診となる場合があります。詳しくは岡崎歯科医師会のホームページをご覧ください。

裏面

救急　救急車の呼び方
《あわてず、はっきりと》

緊急を要する状態であれば、次の手順で通報してください。

- 「119 番」に電話する。
- 火事ですか？救急ですか？と聞かれたら、「救急です」と答える。
- 場所を聞かれたら「住所（市区町村名から番地まで）」を伝える。
  マンションの場合は、マンションの名前、○階、○号棟、○号室まで伝える。
  場所が分からない場合は、目印となる建物や道路名などを伝える。
- 状況を聞かれたら「交通事故、胸が苦しい、ケガをした」など簡潔に伝える。
- 年齢、性別、ケガの様子などを聞かれたら、分かる範囲で答える。

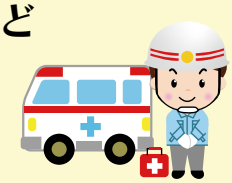

情報　救急医療体制
～救急医療機関の種類と役割について～

各医療機関の診療日、診療時間は、救急医療ホームページでご確認ください。

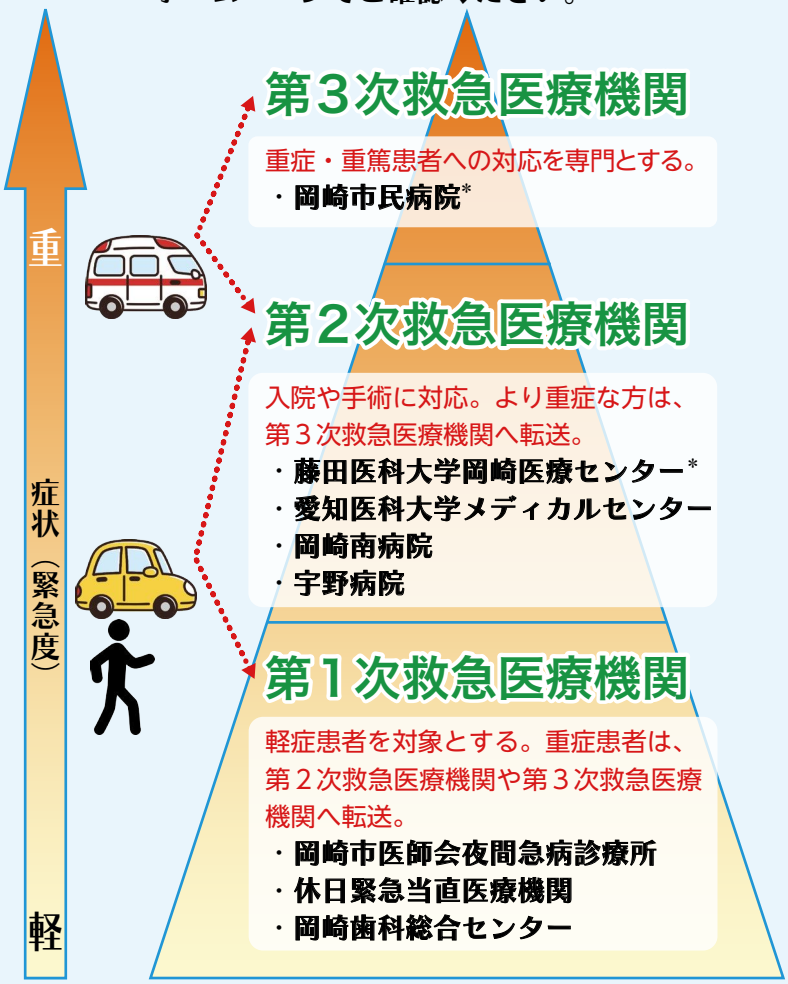

＊岡崎市民病院、藤田医科大学岡崎医療センターは、紹介状がないと一定の自己負担が必要です。

情報　岡崎市・幸田町の救急医療情報

救急医療ホームページ

岡崎市　幸田町

夜間・休日の救急医療機関情報、こどもの救急医療に関する情報を掲載。

こどもの急病ガイドブック
（０～６歳児）

お子さんの「発熱」などの症状別に対処方法を掲載。

全国版救急受診アプリ「Ｑ助（きゅーすけ）」

症状の緊急度判定や救急車を呼ぶ目安など。

2025.3

【発行】岡崎市保健政策課（0564）23-6695・幸田町健康課（0564）62-8158