



kazaki

5/15
2018

市政だより おかざき No.1336



CONTENTS

特集 高齢者在宅福祉サービス

- 4 おしらせ（催し・講座ほか）
- 12 ほけんだより
- 14 街角情報BOX
- 15 救急医療情報

表紙 岡崎ごまんぞく体操
裏表紙 りぶら・市民会館の催し



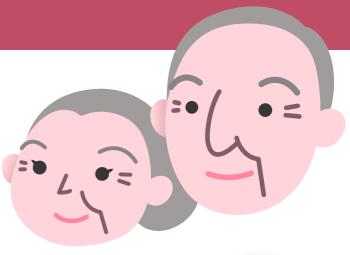

高齢者在宅福祉サービス特集

閉じこもり予防

ふれあいデイサービス(旧額田町地域のかたのみ)

申請 印鑑、診断書など(指定様式)

●対象/旧額田町地域にお住まいで、65歳以上の介護保険給付対象外かつ日常生活において支援を必要とするかた※事前見学が必要

●実施場所/利用回数/ふれあいデイサービスセンター(額山町)。月3回以内

●利用料/1回あたり300円(昼食代は別途実費負担)

安心のための支援

災害に備えて家具に転倒防止金具の取り付け

申請 印鑑、対象要件②③に該当するかたは、その証明ができるもの※借家など家屋の所有者が異なる場合は、所有者の同意が必要

●対象/次のいずれかに該当するかた①65歳以上の高齢者のみの世帯②介護保険による要介護度3以上の認定を受けている③身体障がい者手帳1・2級、療育手帳A判定、精神障がい者保健福祉手帳1級のいずれかの交付を受けている④65歳以上で生活保護を受けている※③に該当するかたは障がい福祉課(福祉会館1階)へ申請

●内容/木製家具と冷蔵庫を固定。1世帯につき五つ

申請窓口

長寿課 (福祉会館1階19番窓口)
☎23・6147 FAX23・6520

まで(1回限り)。L字金具、ベルト式器具と木ねじを使用(ベルト式器具は三つまで)。シルバー人材センター登録員が直接訪問し、取り付け可能か調査をしたうえで転倒防止金具を取り付けます。

緊急通報装置の設置(貸与)

申請 印鑑、緊急時に駆け付けるかた2人の承諾と連絡先※ひとり暮らし高齢者の登録がないかたは民生委員の調査が必要

●対象/65歳以上のひとり暮らしで、自宅で既往症により緊急な救護が必要なきに、自力では救護要請が困難と想定されるかた※固定電話の設置が必要

●内容/緊急時にコールセンターへ連絡が入る機器を設置。コールセンターから救急要請や協力員への連絡をします。

見守り配食サービス

申請 印鑑、緊急時に駆け付けるかた2人の連絡先と同意書(自筆・捺印)、介護保険被保険者証、障がい者手帳など

●対象/次の要件全てに該当するかた
A 本人の要件(次のいずれかに該当) ①75歳以上②65歳~74歳で次のいずれかの身体状況に該当(1)要介護認定1~5(2)身体障がい者手帳1・2級(3)精神障がい者保健福祉手帳1・2級(4)療育手帳A・B(5)要支援認定1・2(運転免許自主返納者に限る)

高齢者の在宅生活に関するガイドブック
「高齢者のサービスガイド」を作成しました。



配布窓口
長寿課、各支所、市政情報コーナー(西庁舎1階)、地域包括支援センターなど

住宅改修費の一部助成(事前申請が必要)

●対象/次のいずれかに該当するかた①要介護・要支援認定を受けているまたは65歳以上で同等の状態にある②下肢、体幹及び視覚障がい、1~3級の身体障がい者手帳を所有している

●対象工事/手すりの取り付け、段差の解消、滑りの防止及び移動円滑化のための床または通路面の材料変更、引き戸などへの扉の取り替え、洋式などへの便器取り替え、そのほか市が必要と認める敷地内の改修工事

●助成金額/1受給世帯につき20万円まで。介護保険制度における住宅改修の給付対象となる場合はそちらを優先。詳しくは、介護保険課(☎23・6682 FAX23・6520)へ。

B 同居人の要件(次のいずれかに該当) ①ひとり暮らし②同居の親族等の全てのかたが75歳以上またはAの身体状況(1)~(4)に該当

C 隣接建物に居住する人の要件(次のいずれかに該当) ①見守りが可能な隣接する建物に居住する75歳未満の2親等内の親族がいない②見守りが可能な隣接する建物に居住する75歳未満の2親等内の親族の全てのかたがAの身体状況(1)~(4)に該当

●内容/昼食または夕食を自宅までお届けし、安否を確認します(額田地区は夕食に限定)。

●負担金/1食350円

在宅介護の支援

名称	内容	対象者	要介護(介護認定)		
			1・2	3	4・5
在宅ねたきり高齢者等見舞金	▶支給額/月額5,000円 ▶支給月/4月・10月	右の表に該当する65歳以上で自宅で介護を受けている市民税非課税のかた(家族介護用品購入助成券は、40歳以上で同様の状態のかた)	—	—	○
家族介護用品購入助成券(おむつ券)	▶内容/介護に必要な紙おむつなどの購入助成券(1カ月3,000円)を支給。指定店のみ利用可		—	○	○
布団丸洗い乾燥または寝具貸与(どちらか一方を選択)	▶布団丸洗い乾燥(1回の枚数)/1人当たり4枚(無料。羽毛布団は対象外) ▶寝具貸与/掛布団・敷布団・毛布・枕・敷布・掛布一式 交換=1カ月に1回(無料)		—	—	○
訪問理容サービス利用券(出張料相当)	▶助成内容/理容師による訪問理容の出張料助成券(1回1,000円)を年間6枚まで支給(理容料金は自己負担)※指定店のみ利用可		—	—	○

介護保険課からのお知らせ

① ☎23・6647 FAX23・6520
② ☎23・6682

①平成30年7月算定分からの介護保険料

●内容/介護保険料は3年ごとに見直しを行っており、サービスにかかる費用の総額に応じて65歳以上のかたの保険料の基準額を決定します。個人の保険料は、所得などに応じて算定します。

●基準額/57,240円(月額4,770円)から 64,680円(月額5,390円)に変更

②平成30年度 介護保険制度改正

- 自己負担割合の見直し(平成30年8月1日から)
一定所得以上の被保険者は、自己負担割合が3割になります。
●対象/「合計所得金額220万円以上」かつ「年金収入+その他の合計所得金額が単身世帯で340万円以上、夫婦世帯の場合463万円以上」のかた
- 高額医療合算介護サービス費の見直し(平成30年8月1日から)
現役並み所得者(課税所得145万円以上)の自己負担限度額67万円が細分化され、特に所得の高いかたの基準額が引き上げられます(平成30年8月1日から平成31年7月31日までの医療と介護の自己負担額を合算した金額が対象)。※表1参照
- 介護保険適用除外施設の住所地特例の見直し
- 介護医療院の創設 ※4及び5は平成30年4月現在、本市にはありません。
- 共生型サービスの創設 詳しくは、介護保険課に問い合わせを。

表1 現行

利用者収入	限度額
現役並み(年収370万円~) 課税所得145万円以上	67万円

平成30年8月1日

年収約1,160万円~ 課税所得690万円以上	212万円
年収770万円~1,160万円 課税所得380万円以上	141万円
年収370万円~770万円 課税所得145万円以上	67万円

いつまでも元気に暮らすために

「岡崎ごまんぞく体操」

を始めてみませんか? 活動グループ募集



「岡崎ごまんぞく体操」は、おもりを使った6種類の筋力体操です。

活動されるグループの立ち上げ支援を行います。

おもりは貸し出します

- ・体操を続けることで筋力がつき、動くことが楽になります。
- ・仲間と体操することで、気持ちも明るくなります。
- ・元気なお年寄りが増え、地域も元気になります。

- リハビリテーション職などが体操の指導をします。
- ・5人以上のグループで参加
- ・歩いていける体操のできる場所で週1回以上開催
- ・その他、イス、血圧計なども必要です。

※活動開始日は、相談のうえ決定しますので、お気軽にお問い合わせください。 長寿課 ☎23・6837 FAX23・6520

お知らせ

市政だよりでは要点のみを掲載しています。詳しい内容は、各担当課・各施設・ホームページなどでご確認ください。

Event & Lectures

催し・講座



子ども自然遊びの森 わんパーク
どろんこプールで生き物探し

☎ FAX 82・3511 (火曜日定休)

時 6月2日(出)・10日(日)
10時30分～11時30分 **対**
就園児以上親子 **定** 各15
組(先着) **申** 5月23日
(水)9時から電話で。



少年自然の家

☎ 47・2357 FAX 47・3536

①②共通
対 小中学生を含む家族 **定** 20家族(抽選)
申 はがきに希望のイベントとページ上部の
申込共通項目を記入し、〒444-3341 須
淵町字屋名平44番地1 少年自然の家へ。
① 6月4日(月)② 6月11日(月)必着
① **ホテルに親しむたへ**
時 6月16日(出) 19時～21時 **内** ホテルの
話、ゲンジボタル・ヘイケボタルの觀賞

ヒツジの毛で作ろう!

動物総合センター ☎ 27・0444 FAX 27・0422

時 6月17日(日) 13時30分～15時 **内** 講義と
羊毛を使った工作 **対** 小学生親子 **定** 6組
(先着。1組4人まで) **¥** 1作品100円
申 5月23日(水)9時から直接、または電話で。

ふれあいドーム岡崎

☎ 43・0123 FAX 43・0122

①③共通 **¥** 3500円 **申** 5月22日(火)から直接また
は電話で(先着)。
① **初夏の寄せ植え講習会**
時 5月30日(水)、6月2日(出) 10時～12時 **定**
各24人 **持** 直径30センチ鉢
② **ドライフラワーのシャビッシュアレンジメント**
時 6月9日(出) 10時～12時 **内** 木製アン
ティークベースを使った作品作り **定** 16人
③ **夏の寄せ植え講習会**
時 6月13日(水)・16日(出) 10時～12時 **定** 各
24人 **持** 直径30センチ鉢
④ **初夏の山野草展示即売会**
時 6月23日(出)・24日(日) 9時～15時

ホテル学校

☎ 82・3027 FAX 82・3689 (月曜日定休)

⑤ **鳥川ホテルまつり**
時 5月27日(日)～6月30日(出)※6月中は21時
まで開館 **内** ホテル観賞スポットの案内など
※オーブニングイベント 6月2日(出)。コン

岡崎城二の丸能楽堂

二胡演奏会
5月26日(出)
13時30分～15時
コントラバス
発表会
5月27日(日)
14時30分
当日先着250人

三河武士のやかた家康館
☎ 24・2204 FAX 24・2247

② **初夏の虫ウォッチング**
時 6月24日(日) 9時～12時 **内** トンボの採
集・観察

岡崎中央総合公園 親子自然観察会「おやこで森あそび」

☎ 25・7887 FAX 25・5815

時 6月9日(出) 9時～11時30分(雨天中止)
所 バーベキュー広場駐車場 **対** 3歳～小学
2年生親子 **定** 10人(抽選) **申** 6月1日(金)17
時まで電話で。

パパと子どものパン作り教室I 「イクメンパパのススメ」

男女共同参画課 ☎ 23・6222 FAX 23・6626

時 6月9日(出) ①10時②13時30分 **所** 図書
館交流プラザ2階調理室 **対** 小学生親子 **定**
各8組(1組3人まで。抽選) **¥** 1組250
0円(3人で参加の場合3500円) **申** は
がき、ファクスに希望の時間とページ上部の
申込共通項目を記入し、〒444-8601 市
役所男女共同参画課「パン作り教室」係へ。
5月28日(月)必着。市ホームページ(あいち電
子申請届出システム)から申込可

ホテルのガラス工芸品販売開始

時 6月1日(金)～ **内** リサイクルプラザ内ガ
ラス工房・葵で制作したガラス工芸品を販売

ホテルガイドツアー

時 6月6日(水)・13日(水) 18時30分～20時30
分(雨天中止) **定** 各20人(先着) **申** 5月22
日(火)9時から電話、ファクスで。

ホテルサポーター活動

時 6月24日(日) 18時30分～20時30分 **内** ホ
テルの成虫観察と産卵場所の調査

道の駅「藤川宿」に寄ってホテル情報を確認!

内 鳥川ホテルの里の見どころ紹介や観賞ス
ポットの展示。道の駅「藤川宿」(☎66・
6031)からのルートマップを配布

おかざき農遊館

☎ 46・4700 FAX 46・4701

④ **おかざき農遊館22周年記念セール**
時 6月1日(金)～3日(日) **内** 青果、米、園芸
商品などを特別価格で販売
⑤ **ウチヨウランと山野草展**
時 6月15日(金)～17日(日)(最終日は15時ま
で) **内** 展示即売、栽培相談など

岡崎中央総合公園 エンジヨイ卓球!

☎ 25・7887 FAX 25・5815

時 6月7日(水) 17時30分～20時30分、6月
8日(金) 9時～12時 **所** 総合体育館(武道
館) **定** 卓球台32台(先着) **¥** 1人300円
持 体育館シューズ、卓球用具 **申** 当日に直
接体育館事務所へ※小学生以下保護者同伴

日本刀初心者講座

～日本刀の産地～



6月23日(土)
13時～15時30分

日本刀の産地と鑑賞所作を中心にした初心者向け講座。実際に日本刀を手にとって鑑賞できます。

- ◆ **場所** / 岡崎公園内 巽閣
- ◆ **対象** / 18歳以上30人(先着)
- ◆ **費用** / 500円
- ◆ **申込** / 6月2日(土)9時から電話で。

三河武士のやかた家康館
☎ 24・2204 FAX 24・2247

シニア世代の健康長寿ナビ

長寿課 ☎ 23・6837 FAX 23・6520

介護教室・家族の会

- 対象 / 交流会は高齢者を介護している家族のかた
- 申込 / 当日までに電話で各会場へ。

会場・担当	日程	時間	内容
スクエアガーデン 地域包括支援センター ☎ 57・1133	6月2日(出)	13時30分～15時	いつまでも若々しく健康講座でアンチエイジング～転倒予防について～
東部地域福祉センター 担当:東部地域包括支援センター ☎ 48・8099	6月13日(水)	13時30分～15時30分	高齢者ドライバーと免許の自主返納について(講話と寸劇)、交流会
なのはな苑 地域包括支援センター ☎ 57・8087	6月14日(木)	15時30分	ミニゲームで実感する交通安全、交流会
高年者センター岡崎 担当:ふじ地域包括支援センター ☎ 55・8399	6月19日(火)	10時～12時	自分にあった施設選びを学ぼう～今の高齢者施設へ、交流会 ※認知症高齢者家族が対象

きらりシニア塾 講話とストレッチ

- 内容 / ①手指を動かす脳活! ②リズムに合わせて3B体操
- 対象 / 65歳以上 ● 持ち物 / 室内用シューズ
- 申込 / 5月23日(水)から前日までに電話で各会場へ(先着)。

会場・連絡先	日程	時間	内容	定員
西部地域福祉センター ☎ 34・3211	6月6日(水)	13時30分～15時30分	①	20
	6月21日(木)	10時～12時	②	
南部地域福祉センター ☎ 43・6600	6月8日(金)	13時30分～15時30分	①	30
	6月27日(水)	10時～12時	②	
東部地域福祉センター ☎ 48・8090	6月12日(火)	13時30分～15時30分	①	25
	6月25日(月)	10時～12時	②	
中央地域福祉センター ☎ 25・7701	6月13日(水)	13時30分～15時30分	①	20
	6月28日(木)	10時～12時	②	
北部地域福祉センター ☎ 45・8790	6月15日(金)	13時30分～15時30分	①	30
	6月22日(金)	10時～12時	②	
高年者センター岡崎 ☎ 55・0116	6月20日(水)	13時30分～15時30分	①	20
	6月28日(木)	10時～12時	②	

通所型介護予防教室(5回コース)

- 対象 / 65歳以上 ● 定員 / 各20人(先着)
- 申込 / 5月22日(火)から電話で各担当へ。

お元気アップ貯筋教室(運動器の機能向上)

会場・担当	日時
公衆衛生センター 担当:岡崎市医師会 ☎ 52・1841	6月22日、7月13日・27日、 8月10日・24日の金曜日 13時30分～15時30分
西部地域福祉センター 担当:福祉事業団 ☎ 34・3211	7月4日・18日、8月1日・ 15日・29日の水曜日 13時30分～15時30分
額田の里ホール21 担当:ユーアンドアイ ☎ 82・4370	7月5日・12日・26日、 8月2日・9日の木曜日 13時30分～15時30分

すっきり健口教室(口腔機能向上) 費用/300円

会場・担当	日時
西部地域福祉センター 担当:福祉事業団 ☎ 34・3211	6月28日、7月12日・26日、 8月9日・23日の木曜日 13時30分～15時30分

親子造形センター特別教室
父の日のプレゼントを作ろう!
●料金/200円～ ●申込/随時受付(小学3年生以下は保護者同伴)
おかざき世界子ども美術博物館 ☎53・3511 FAX53・3642



第1回保育士就労支援セミナー
絵本を幼児と楽しむには
●保育課 ☎23・7230 FAX23・6540
時 5月26日(出) 10時～12時、13時～15時(入退席自由) 所 福祉会館302号室 対 平成31年度から岡崎市の保育士として働くことに興味があるかた。詳しくは市ホームページで確認を 申 当日会場へ。

おかざき自然体験の森
☎45・5544 FAX45・5891(月曜日定休)
申 5月22日(火)9時から電話で(先着)。
●田の手入れ・ヤゴ探し/6月2日(出) 9時30分～12時(雨天中止) ●折り紙の飾り小物作り/6月6日(水) 10時～14時。1000円
●わらぞり作り体験/6月7日(木) 9時30分～12時30分。1足1000円 ●風鈴用の炭を焼く/6月9日(出) 9時～15時。1000円
●竹細工「自由作品作り」/6月12日(火)・26日(火) 9時30分～15時。1000円 ●森の自然観察会「梅雨の花と昆虫」/6月14日(水) 9時30分～12時(雨天中止) ●春の草木染め体験(染色体験I)/6月15日(金) 10時～15時。1000円 ●植物観察会「春の植物で作って遊ぼう☆」/6月16日(出) 10時～12時。50

●森の畑の夏しごと/6月16日(出) 9時30分～12時。1家族1000円 ●竹ぼうき作り体験/6月21日(木) 9時30分～12時。1本1000円 ●バードウォッチング(初心者向け)/6月23日(出) 9時～12時(雨天中止)。1000円 ●森づくり体験教室/6月24日(日) 10時～15時(雨天中止)

◆ボランティア活動(申込不要・雨天中止)
①ピオトップ作り/6月10日(日) 9時～12時
②里山保全活動/6月23日(出) 9時～12時
③お茶作り/6月13日(水)・27日(水) 9時30分～12時※①②管理棟集合③駐車場集合

美術館
☎51・4280 FAX51・4074(月曜日休館)
時 10時～18時(入場は17時30分まで。最終日は早めに終了)
●第9回あーと工房絵画教室展/6月5日(火)14時～10日(日) ●金信子個展(絵画)/6月6日(水)～10日(日) ●小龍古稀の書展・両枝展/6月6日(水)～10日(日) ●第22回きらめき展「ガラス工芸」/6月6日(水)～10日(日) ●岡崎南部ちぎり絵教室作品展/6月6日(水)～10日(日) ●大潮会愛知支部展(絵画)/6月12日(火) 13時～17日(日) ●青陽会小品展(絵画)/6月12日(火) 13時～17日(日) ●芳美会(絵画)/6月12日(火) 13時～17日(日) ●第25回大地と風展(総合)/6月13日(水)～17日(日) ●「写真を楽しむ会」第12回写真展/6月19日(火) 13時～24日(日) ●アケア水彩画展/6月19日(火) 13時～24日(日) ●ポールペン画「古希」個展/6月19日(火) 13時～24日(日) ●輪展(絵画・工芸)/6月20日(水)～24日(日) ●第8回彩寿会水彩画展

いちごの会バッグ展/6月5日(火)～10日(日) ●夏の寄せ植えと陶アクセサリー展/6月12日(火)～17日(日) ●骨とう市/6月17日(日) 9時～15時(雨天中止) ●藍染、紘、洋服展/6月19日(火)～24日(日) ●手しごとグループ「紙ふうせん」展/6月30日(出)～7月1日(日) ●金鳳亭×ニュー/季節料理「竹の子ご飯」(6月未まで)

岡崎中央総合公園 春季緑化植物展示会
公園緑地課 ☎23・6399 FAX23・6559
所 多目的広場展示会場
◆岡崎盆栽育成展
時 6月14日(水)～17日(日) 9時～17時(最終日は16時まで) 内 展示、相談コーナー
◆盆栽講習会
時 6月17日(日) 10時～12時 内 盆栽の剪定と管理 持 手入れを必要とする盆栽 申 当日会場へ。
◆コケ玉づくり
時 6月17日(日) 13時～15時 定 10人(先着) 料 800円 申 5月21日(月)から電話で岡崎盆栽育成会(夏目) ☎090・2341・6327へ。

●マーク説明 時:日時 内:主な内容 対:対象 料:費用 申:申込方法
所:場所 講:講師 定:定員 持:持ち物

●申込共通項目 参加者全員の①郵便番号 ②住所 ③氏名(ふりがな) ④電話番号
学生は⑤学校名 ⑥学年も記入

動物総合センター・あにこ
☎27・0444 FAX27・0422

①共通
申 5月22日(火)9時から電話で(先着)。
◆①パピースクール(子犬の社会化。犬同伴)
時 6月9日(出) 10時～11時30分 対 5種以上の混合ワグチンが1回以上上済んでいる8カ月未満(受講時)の子犬を飼っているかた
定 5組 料 5000円
◆②しつけ相談(犬同伴)
時 6月17日(日) 10時～12時、14時～16時 内 1組20分 定 各8組 料 5000円
◆事前講習会(犬を飼う心構え)
時 6月16日(出) 13時30分～14時30分 対 動物総合センターから犬を譲り受けたい、これから犬を飼う予定のかた(未就学児同伴不可) 申 直接または電話で。

奥殿陣屋
☎45・7230 FAX45・7458(月曜日休館)
●バラまつり/6月24日(日)まで ●じゃがいも掘り体験会/6月9日(出)・10日(日)。1口300円(キタアカリ3株)。各20組(2人以上1組1口)。当日9時から電話で(先着)
●紙のステンドグラス・ローズウィンドウ展/5月29日(火)～6月3日(日) ●陣屋づくり市/6月3日(日) 9時30分～15時(雨天中止)

岡崎市民会館 サロンコンサート
☎21・9121 FAX21・6973
時 ①6月22日(金)②7月13日(金) 13時30分 所 ①あおいホールサロン(旧喫茶室)②ロビー 料 5000円 内 シリーズ形式のミニコンサート①ヴァイオリンの音楽②フランス音楽 定 当日先着各78人

business information
●商工相談・ビジネスサポート情報●

6月の商工相談
▶中小企業者向け融資制度
金融相談 商工労政課 ☎23・6214

▶岡崎商工会議所
税務・法律相談は事業に関する相談(要予約)
税務相談 第1～第4火曜日
法律相談 21日(日)
経営相談(商業) 随時
経営相談(工業) 随時
IT経営相談 随時
下請あつせん相談 随時
創業相談 随時
金融相談(保証協会) 7日(内)
労務相談 20日(水)
発明相談 8日(金)

OKa-Biz 岡崎ビジネスサポートセンター 相談無料
OKa-Bizは話を伺いながら事業者の真の強みを引き出し、お金をかけず、知恵を出し、売上アップをサポートします!お気軽にご相談ください。
●相談日時/毎週月・火・木・金・土曜日 10時～16時30分
●場所/図書館交流プラザ2階
●申込/予約受付は9時30分～12時、13時～17時に電話で。(水・日曜日を除く)
●問い合わせ/☎26・2231 info@oka-biz.net

OKa-Biz実践セミナー
特別な知識やスキルは不要!
売上・集客アップのための
無料HP作成ツール「ペライチ」活用法
6月12日(火) 18時30分～20時30分
図書館交流プラザ3階会議室
講師 株式会社ペライチ創業者 山下翔一氏
OKa-Bizホームページの申込フォームで。詳しくは商工労政課、OKa-Biz(☎26・2231)へ。
商工労政課 ☎23・6212 FAX23・6213

歯と口からはじまる
健康フェア2018
6月3日(日) 9時30分～12時30分
場所/岡崎げんき館
●内容/スマートフォンを使った口腔内の細菌観察、ガムによる咬合力チェック、減塩味噌汁の試飲、石膏を使った手形作成(子ども先着80人)、社会福祉施設による製作物販売、最新歯科技工技術の実演紹介、ミニ講座、健康チェック
岡崎歯科医師会(岡崎歯科総合センター) ☎21・8117 FAX21・8148

第3回おかざき景観賞受賞建造物を巡る
景観ガイドツアー
6月17日(日) 13時30分～16時30分
10人(抽選)
受賞作品の詳細→
●内容/バスツアー※おかざき景観賞表彰式あり
●申込/はがき、ファクスにページ上部の申込共通項目を記入し、〒444-8601 市役所まちづくりデザイン課「景観ガイドツアー」係へ。6月8日(金)必着。市ホームページ(あいち電子申請届出システム)から申込可
まちづくりデザイン課 ☎23・6261 FAX23・7967

六ツ美悠紀斎田 お田植えまつり 6月3日(日)
 ●場所/地域交流センター六ツ美分館悠紀の里
 ●内容/10時～各種イベント、14時～式典・お田植え
 六ツ美悠紀斎田保存会(六ツ美支所内) ☎43・2500 FAX57・5022



矢作市民センターの市民講座

ワクワク、ドキドキ スポーツ吹矢
矢作市民センター ☎ FAX 31・3202
 時 6月28日、7月12日・26日、8月9日・23日の木曜日 9時30分～11時30分(5回コース) **定**15人(抽選) **¥**6000円(5回分) **申** 6月2日(出)までに電話で。

市民スポーツ吹矢大会

体育協会 ☎53・7644 FAX54・7097
 時 7月15日(日) 9時30分開会式 **所**岡崎中央総合公園第1練成道場 **申** スポーツ振興課(東庁舎2階)、市体育館にある申込書で。6月15日(金)必着

ワールドレクチャー

外国人から学ぶ 微笑みの国タイ
りぶら国際交流センター ☎23・3148 FAX23・3125
 時 7月1日(日) 14時～15時30分 **所**図書館交流プラザ1階会議室103 **定**60人(先着) **申** 5月27日(日)から電話で(受付時間9時15分～17時)。

甲種・乙種防火管理講習

予防課 ☎21・9859 FAX21・9821
 時 ▼甲種 7月2日(月)・3日(火) 9時～16時(2回コース) ▼乙種 7月2日(月) 9時～16時40分 **所**福祉会館6階ホール **内**防火管理者として必要な知識を習得し資格を得る **定**合計180人(先着) **¥**甲種 75000円、乙種 65000円 **申** 5月25日(金)～31日(木)に消防本部予防課または消防署にある申込書(日本防火・防災協会ホームページから入手可)をファクスで日本防火・防災協会(FAX 03・3591・7130)へ※消防本部での受付不可

マザーズ・じぶんのjob café

男女共同参画課 ☎23・6222 FAX23・6626
 時 7月3日(火) 10時～12時 **所**図書館交流プラザ3階会議室301 **内**▼女性の就労に関する情報交換会 10時～11時▼個別相談会 ①11時②11時20分③11時40分 **定**10人(抽選。相談会は各2人) **申** はがきまたはファクスにページ上部の**申込共通項目**、個別相談書(日本防火・防災協会ホームページから入手可)をファクスで日本防火・防災協会(FAX 03・3591・7130)へ※消防本部での受付不可

女性のためのスキルアップ応援プログラム

eラーニング参加者募集
男女共同参画課 ☎23・6222 FAX23・6626
 時 7月1日(日)～9月30日(日) **内** パソコンなどを使った自宅で行う通信講座①アサートイブ・コミュニケーション講座②プレゼンテーションの基本③会議・ミーティングの効率効果UPするファシリテーション④人と組織の可能性を開くコーチング実践講座⑤事業構想の基本講座の中から最大3つ選択可能※パソコンなどは各自で用意 **対** 市内在住・在勤・在学の女性 **定**30人(抽選) **申** はがき、ファクスにページ上部の**申込共通項目**、Eメールアドレスを記入し、〒444:8601 市役所男女共同参画課「スキルアップ応援」係へ。市ホームページ(電子申請総合窓口)から申込可。6月11日(月)必着

マイナンバーカード(個人番号カード)の交付窓口が移転します

市民課 ☎23・6800 FAX27・1158
内 5月28日(日)からマイナンバーカードの交付窓口を東庁舎1階の市民課(8番窓口)に移転します。なお、土曜届出窓口(原則第1土曜日)でも手続きが可能です。

住民基本台帳の一部の写しの閲覧状況公表

市民課 ☎23・6528 FAX27・1158
 時 6月11日(月)～22日(金) 8時30分～17時15分(土・日曜日を除く) **所** 市民課(東庁舎1階)、市政情報コーナー(西庁舎1階) **内** 平成29年4月1日～平成30年3月31日の住民基本台帳の一部の写しの閲覧状況を公表します。

大規模な緑化に対する補助制度

公園緑地課 ☎23・6399 FAX23・6559
内 市街化区域及び市街化調整区域内の既存集落にある敷地及び建築物において次の事業を行うかた①おおむね100平方メートル以上の屋上、壁面、空地、駐車場の緑化▼補助額 経費の2分の1の額と対象面積×3万円(駐車場は対象面積×2万円、空地は対象面積×1万5千円)を比較してどちらか少ない方の額(上限500万円)②延長50メートル以上の生垣▼補助額 経費の2分の1と植栽延長×5千円を比較してどちらか少ない方の額(上限500万円) **申** 公園緑地課(西庁舎4階)にある申請書で(着手2カ月前までに事前相談が必要)。

公園緑地課

☎23・6717 FAX23・6559
内 都市計画緑地「乙川河川緑地」の事業計画が認可されました。公園緑地課(西庁舎4階)で関係図書を縦覧できます。

西三河都市計画緑地の事業認可

参加者全員の①郵便番号 ②住所 ③氏名(ふりがな) ④電話番号 学生は⑤学校名 ⑥学年も記入

災害などの特別な事情による介護保険料の減免

介護保険課 ☎23・6647 FAX23・6520
対 保険料の納付が困難で次の要件に該当するかた▼火災や風水害などの自然災害で居住用住宅・家財などに著しく損害を受けた場合(損害の程度や所得要件などの条件あり)▼事由が発生した日以降1年間の月割保険料額を減免▼主に生計中心者の前年の所得金額が500万円以下で、死亡・長期入院などにより所得が前年より著しく減少したかた及び同一世帯のかた▼申請日以降に到来する納期分を減免 **申** 介護保険課(福祉会館1階)へ直接。必ず申請前に電話で問い合わせを。

Life & Support

暮らし・まちづくり

マーク説明

時:日時 内:主な内容 対:対象 円:費用 申:申込方法
 所:場所 講:講師 定:定員 持:持ち物

申込共通項目

参加者全員の①郵便番号 ②住所 ③氏名(ふりがな) ④電話番号 学生は⑤学校名 ⑥学年も記入

5月の税金
納期限 5月31日(木)
 お忘れなく納付してください。
軽自動車税(全期分)
 納税通知書は4月27日(金)に発送しました。納付書は切り離さずに金融機関やコンビニエンスストアへ提出してください。ただし、バーコードが印字されていない納付書はコンビニエンスストアでは使用できません。
夜間・休日納付窓口も利用できます。
場所/市役所東庁舎1階ロビー
 ●夜間納付窓口 ● 休日納付窓口 ●
 5月29日(火)～31日(木) 5月20日(日)
 時間/17:30～20:00 時間/9:00～16:00
納税課 ☎23・6123 FAX23・5970
国保年金課 ☎23・6843 FAX27・1160
医療助成室 ☎23・6841 FAX27・1160
介護保険課 ☎23・6647 FAX23・6520

6月1日～7日は水道週間です
 平成30年度水道週間スローガン
「水道水 安全おいしい金メダル」
男川浄水場内(大平町)を見学できます!
6月1日(金)～7日(木) 9時～16時 30分おきにスタート ※12時～13時を除く
上下水道局水道浄水課 ☎22・1101 FAX22・1675

6月1日は人権擁護委員の日
みんなで築こう 人権の世紀
 ～考えよう 相手の気持ち 未来へつなげよう 違いを認め合う心～
人権相談 ●日時/原則毎月第1・第3火曜日 13時～16時
特設人権相談所 ●日時/6月1日(金) 13時～16時
 ●場所/自治振興課市民相談室(東庁舎2階)
 相談は無料、秘密厳守です。 **自治振興課** ☎23・6492 FAX23・6667

花火大会の協賛募集
 8月4日(土)開催の岡崎城下家康公夏まつり花火大会の協賛を募集します。特典として、協賛金額に応じた観覧用さ敷を優先購入できます。今年は第70回記念として、特製手ぬぐいを販売します。
申込 6月8日(金)までに観光協会へ。

4月1日から観光協会が移転しました。
観光協会(水曜日定休)
 康生通東2丁目47番地
 営業時間:9時～17時
 ☎77・7283 FAX77・4327

協賛の種類(消費税込み)

種類・区分	口数	金額	備考
大会協賛	1口	5,000円	第70回記念特製手ぬぐい(1口につき1本進呈)
花火協賛	打上玉Ⅰ	43,000円	4号玉・5号玉・8号玉・10号玉・大のし
	打上玉Ⅱ	52,000円	「絵・文字」連発花火を含む(3号玉まで)
	枠仕掛け花火	自由(1基あたり108万円以上)	「絵・文字」連発花火を含む(3号玉まで)
	スターマイン	自由(1基あたり87万円以上)	連発花火(4号玉含む)
うちわ協賛	1口(700本)	105,000円以上	申込時にデザインも提出
プログラム広告協賛		10,000円以上	

※うちわ、プログラム広告の協賛は、数量制限があります(先着)。
 ※枠仕掛け花火、スターマインの協賛は、数量制限があるため事前に相談を。

協賛者特典のさ敷購入例(消費税込み)

協賛金額	特典さ敷数・金額(1本当り35,000円)	合計金額
52,000円以上	1本 35,000円	87,000円
104,000円以上	2本 70,000円	174,000円
208,000円以上	3本 105,000円	313,000円
312,000円以上	4本 140,000円	452,000円
416,000円以上	5本 175,000円	591,000円

※協賛特典さ敷は上限15本まで。希望者には電灯(裸電球)1灯4,000円(別途柱・提灯の制作が必要)

第70回記念特製手ぬぐいは1本1,000円で別途販売します。

●マーク説明 時：日時 内：主な内容 対：対象 料：費用 申：申込方法
所：場所 講：講師 定：定員 持：持ち物

障がい者相談 6月2日(土) 福祉の村・友愛の家 ☎21・8077 FAX64・7999
▶知的障がい者相談＝9時～12時
▶身体障がい者相談＝13時～16時
※上記の日時以外で相談を希望される場合は、障がい福祉課へ連絡を。

市民相談

自治振興課(東庁舎2階) ☎23・6492

月～金曜日/8時30分～17時15分

●生活相談/相続・離婚などで生じる困りごとの相談

相談はポルトガル語・中国語・英語・タガログ語で対応可(中国語は月～木曜日、タガログ語は月～金曜日、どちらも16時15分まで)

6月の特別相談(面談) 13時～16時

〈予約制〉

法律相談(弁護士)	毎週月・水・木曜日(原則)
法律相談(司法書士)	5日(火)、26日(火)
行政手続相談	8日(金) 行政書士
税金相談	7日(木)、21日(木) 税理士
登記(測量)相談	14日(木) 司法書士・土地家屋調査士
不動産相談	1日(金) 不動産コンサルティングマスター・宅建士
建築相談	15日(金) 建築士
年金労働相談	22日(金) 社会保険労務士

〈当日受付〉

人権相談	5日(火)、19日(火) 人権擁護委員
行政相談(官公庁苦情)	12日(火)、26日(火) 行政相談委員

●司法書士の法律相談は、紛争の目的の価額が140万円以下の民事事件に限ります。●相談無料・秘密厳守
●市役所での交通事故相談は、平成30年3月末をもって終了しました。4月以降は西三河県民相談室(西三河総合庁舎1階 ☎27・0800(直通))をご利用ください。

消費生活相談

消費生活センター(東庁舎3階) ☎23・6459

月～金曜日/9時～16時
商品やサービスなど消費生活全般の苦情に係る相談・問い合わせ

平成30年度 調理解決試験

生活衛生課 ☎23・6068 FAX23・6621
時 受験申請書配布/5月14日(月)～6月25日(月)、試験日/10月13日(土) 保健所(岡崎けんきん館2階)にある申請書を調理解決技術センターへ郵送。詳しくは電話(☎03・3667・1815)または調理解決技術センターホームページで確認を。

竜美丘会館の臨時休館日
☎24・3951 FAX24・3998
内 設備点検のため、6月11日(月)に臨時休館します。

美術館展示室利用の仮申込

美術館 ☎51・4280 FAX51・4074
時 利用期間 平成31年4月2日(火)～9月29日(日) 内 第1～第6展示室 申 6月1日(金)～30日(土)に美術館にある仮申込書で(郵送可)。

全国スポーツ大会などの出場者 激励金贈呈

スポーツ振興課 ☎23・6363 FAX23・7182
対 市内に在住・在勤・在学・市内指定障がい者支援施設などに入所するかたで、地区予選などを経て全国大会、国際大会に出場するかた(日本中学校体育連盟主催の大会、または市から補助金・賞賜金を受けている場合は除く) 申 出場が決定次第、大会の2週間前

平成31年度採用 岡崎市民病院看護師・助産師募集

岡崎市民病院総務課 ☎66・7012 FAX25・2913

岡崎市民病院薬剤師募集
☎66・7012 FAX25・2913

時 試験日/6月16日(土) 作文・適性検査、6月23日(土) 面接試験 対 昭和34年4月2日以降に生まれた看護師・助産師の有資格者または、平成30年度中に看護師・助産師の資格を取得見込みのかた 申 市民病院総務課、市政情報コーナー(西庁舎1階)で配布する申込書(市民病院ホームページから入手可)で。

時 試験日/6月9日(土) 専門試験・作文・適性検査、6月16日(土) 面接試験 対 昭和58年4月2日以降に生まれた有資格者または、平成30年度中に薬剤師の資格を取得見込みのかた 申 市民病院総務課、市政情報コーナー(西庁舎1階)で配布する申込書(市民病院ホームページから入手可)で。

平成31年度採用 岡崎市民病院看護師・助産師募集

岡崎市民病院総務課 ☎66・7012 FAX25・2913

時 試験日/6月16日(土) 作文・適性検査、6月23日(土) 面接試験 対 昭和34年4月2日以降に生まれた看護師・助産師の有資格者または、平成30年度中に看護師・助産師の資格を取得見込みのかた 申 市民病院総務課、市政情報コーナー(西庁舎1階)で配布する申込書(市民病院ホームページから入手可)で。

ご寄付・ご寄贈 ありがとうございます(敬称略)

秘書課 ☎23・6009 FAX23・6456

▼安藤茂▼林繁行▼アイ・ケイ株式会社▼アイシン・エイ・ダブリュ株式会社▼一般社団法人愛知県造園建設業協会▼株式会社和光地所

狭あい道路の後退用地は事前協議が必要です

建築指導課 ☎23・6823 FAX65・5566

内 狭あい道路(市が管理する幅員1・8メートル以上4メートル未満で家を建てることのできる道路)に接している土地の所有者または建築主のかたは、建物の建築、土地の利用方法・形態を変更する30日前までに市へ事前協議が必要です。協議内容は、道路を拡幅するための後退用地(道路の中心から2メートル、または道路が川・線路敷などに沿っている場合は道路と川などとの境界線から敷地側に4メートルの区域)とすみ切り用地の土地の形状・管理方法などです。

国民健康保険料の減免の申請

国保年金課 ☎23・6167 FAX27・1160

内 保険料の納付が困難で次の要件に該当するかたは、国保年金課(東庁舎1階)で申請してください。減免適用の可否は、5月18日(金)以降に電話で問い合わせを 持 保険証を準備のうえ、事前に電話で確認を。

減免制度	申請時期
① 次のA～Cに該当するかたで、納付義務者(主として世帯の生計を維持する者で被保険者に限る)を含む全ての被保険者の前年の所得金額(合計所得金額から配偶者数と扶養親族数の合計数に33万円を乗じた額を控除した額。以下同じ)の合計が150万円以下の場合 A 納付義務者が障がい者または18歳未満の子を扶養している専婦(夫) B 納付義務者が継続して6カ月以上(入院は3カ月以上)の長期療養中の場合 C 納付義務者が4月1日以降に死亡し、その納付義務者に保険料が賦課されている場合	5月18日(金)～12月27日(木)
② 納付義務者を含む全ての被保険者の前年・本年の所得金額が、市民税の均等割が課税されない金額以下の場合	9月3日(月)～12月27日(木)
③ 納付義務者を含む全ての被保険者の前年の所得金額の合計が500万円以下で、かつ本年の所得金額が2分の1以下に減少すると認められる場合	理由が発生した日から1カ月以内
④ 居住している家屋及び家財が、火災などの災害により著しく価値が減じた場合	

減免制度	申請時期
① 次のA～Cに該当するかたで、納付義務者(主として世帯の生計を維持する者で被保険者に限る)を含む全ての被保険者の前年の所得金額(合計所得金額から配偶者数と扶養親族数の合計数に33万円を乗じた額を控除した額。以下同じ)の合計が150万円以下の場合 A 納付義務者が障がい者または18歳未満の子を扶養している専婦(夫) B 納付義務者が継続して6カ月以上(入院は3カ月以上)の長期療養中の場合 C 納付義務者が4月1日以降に死亡し、その納付義務者に保険料が賦課されている場合	5月18日(金)～12月27日(木)
② 納付義務者を含む全ての被保険者の前年・本年の所得金額が、市民税の均等割が課税されない金額以下の場合	9月3日(月)～12月27日(木)
③ 納付義務者を含む全ての被保険者の前年の所得金額の合計が500万円以下で、かつ本年の所得金額が2分の1以下に減少すると認められる場合	理由が発生した日から1カ月以内
④ 居住している家屋及び家財が、火災などの災害により著しく価値が減じた場合	

までにスポーツ振興課(東庁舎2階)にある申請書(市ホームページから入手可)へ大会の開催要項、出場を証明できるものを添えて。

6月 番組案内

市政情報番組 ケーブルテレビミクス

チャンネル おかざき 121ch

市役所発 情報特急! 岡崎の魅力が詰まった30分番組
Xニュース▶まちの話題▶特集▶地域特集「岡崎まちものがたり」▶お知らせ

特集 (放送時間)▶8:00▶12:00▶16:00▶20:00

1～10日	わくわくを見つけよう! 福祉の村「友愛の家」
11～20日	いきいき健康づくり
21～30日	美博特別企画展「名刀は語るー美しき鑑賞の歴史」

地域特集「岡崎まちものがたり」 11～20日 藤川学区 21～30日 竜谷学区

市民招待席 (放送時間) (1～10日)▶13:00▶17:00▶21:00 (11～30日)▶14:00▶18:00▶22:00 式典・市のイベントをお届けします。

1～10日	家康行列(再放送)
11～20日	湯浅景元教授講演会「いくら歩いても効果を感じないあなたに。」
21～30日	第9回せきれい教室「八丁味噌の歴史と八丁味噌を愛した著名人」

まちの話題 総集編 (1～10日)▶9:00 (11～30日)▶9:00▶17:00
5月に放送したニュースをまとめてお届けします。

サイエンスチャンネル(11～30日)
赤ちゃんがいっぱい▶13:00▶21:00
アスリート解体新書▶13:30▶21:30

チャンネルおかざき、市政情報763にご意見を! ①郵便番号・住所 ②氏名 ③年齢 ④電話番号 ⑤番組へのご意見・ご感想など
郵便:〒444-8601 広報課へ。 ☎23・6007 FAX23・6950

※都合により番組内容を変更することがあります。 CATVミクスへの加入は ☎0120・345739

議会中継 6月定例会を中継

1日	10:00～ 開会・市長提案説明・(一般質問)
2日	9:00～ 開会・市長提案説明・(一般質問)(再放送)
4・7・8日	10:00～ 一般質問
9・10日	9:00～ 一般質問(再放送)
22日	10:00～ 委員長報告・質疑・討論・採決・閉会

市政情報 FMおかざき 76.3MHz
月～金曜日 7:45～7:55
(再放送)10:15～10:25・12:15～12:25・18:45～18:55 ()は※チャンネルおかざきでも7:45から放送します。 放送日

月	市役所探訪(4・11・18・25) チャンネルおかざき 来月の番組案内(25)
火	JAZZコレ岡崎(5・12・19・26)
水	コロネットから(6) 火災・救急一口メモ、岡崎観光きらり百選(13) みんなの学校(20) OKAZAKIクエスト～葵武将隊、出陣!!～(27)
木	多言語対談【英・中・ポルトガル語】LICCCだよ(7・21) りぶら通信(14) きらきらきらり☆輝く岡崎(28)
金	おでかけ情報(1・8・15・22・29)

広報課 ☎23・6007 FAX23・6950

町名・字名・地番の変更

平成30年6月8日(金)に、岡崎真伝町特定土地区画整理事業の換地処分公告が行われます。町名・字名・土地の地番は、6月9日(土)から下表のとおり変更になります。

市街地整備課 ☎23・6267 FAX23・5988

変更前	変更後
真伝町字吉祥、字鐘鑄の各一部 稲熊町字猫沢、字大岡作、字滝道の各一部	真伝吉祥一丁目
真伝町字ひささぎの全部 真伝町字吉祥、字大山、字清水谷の各一部 稲熊町字猫沢の一部 箱柳町字川北、字泉、字猫沢の各一部 滝町字外浦の一部	真伝吉祥二丁目
真伝町字吉祥の一部	真伝町字鐘鑄に編入
真伝町字吉祥の一部	真伝町字寒風に編入
真伝町字吉祥の一部	真伝町字満場に編入
箱柳町字猫沢の一部	箱柳町字泉に編入
箱柳町字川北の一部	箱柳町字泉に編入

ほけんだより

ゆあさ流！げんき塾
ベビママハッピー YOGA (7月)
 岡崎げんき館 ☎21・7733 FAX 21・7738

時 毎週土曜日 10時～11時 (4回コース)
所 岡崎げんき館3階スタジオ
内 ヨガ、血圧測定、体調チェック
対 開催日に生後3カ月～1歳未満 (平成29年7月生まれは可) の母子30組 (先着)
¥ 2,040円 (4回分)
申 6月1日(金)から岡崎げんき館2階受付へ直接。詳しくは、館内にあるチラシやホームページで確認を。

乳児期からの食育教室 (離乳食教室)
 健康増進課 ☎23・6962 FAX 23・5071

①②共通
時 10時30分～11時30分
所 岡崎げんき館1階多目的室
内 講話・試食 (保護者のみ)
持 母子健康手帳・バスタオル
申 5月22日(火)から電話で (先着)。
①離乳食初期
時 6月11日(月)
対 おおむね4～5カ月の乳児と保護者30組
②離乳食後期
時 6月21日(木)
対 おおむね8～9カ月の乳児と保護者30組

こころホットライン (こころの健康電話相談)
 無理しないで な や み を電話
☎64・7830
 月～金曜日 / 13時～20時 ※祝日を除く
 健康増進課 ☎23・6715 FAX 23・5071

平成30年度
おかざき健康 “まめ” チャレンジ
が始まりました！

健康増進課
 ☎23・6639
 FAX 23・5071

岡崎市健康・食育
 キャラクター「まめ吉」

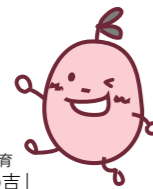

おかざき健康“まめ”チャレンジ(こども版)は、早寝、歯みがき、朝ごはんについて○×方式でシートに記入し、生活の振り返りをしていただくものです。設定されたポイントをためると、県内協力店舗でサービスが受けられる「あいち健康づくり応援カードMyCa(まいか)」の交付やまめ吉グッズがもらえるなど、楽しみながら健康づくりに取り組んでいただけます。詳しくは、おかざき健康“まめ”チャレンジ(こども版)パンフレットをご覧ください。

- **対 象** /市内の年長児～中学3年生まで (平成30年4月1日現在の学年)
- **パンフレット**
- **設置場所** /保健所(岡崎げんき館2階)、市政情報コーナー(西庁舎1階)、各市民センター、各地域交流センター※市ホームページから入手可
- **設置期間** /平成31年2月28日(木)まで。

子どもの健康診査 (6月) (個別通知)
 健康増進課 ☎23・6084 FAX 23・5071

対 象 ・ 場 所

■ 4カ月児 / 平成30年2月生まれ	協力医療機関
■ 1歳6カ月児 / 平成28年11月生まれ	岡崎げんき館3階
■ 3歳児 / 平成27年2月生まれ	岡崎げんき館3階
■ 2歳児歯科 / 平成28年3月生まれ	岡崎歯科総合センター

※5月末までに通知書が届かない場合は連絡を。
 2歳児歯科健康診査の問い合わせは歯科総合センター(岡崎げんき館北☎21・8117)へ。

赤ちゃん訪問指導
 健康増進課 ☎23・6084 FAX 23・5071

内 助産師・保健師による家庭訪問
対 ①低体重児(出生体重2,500g未満)を育てているかた(訪問希望に関わらず届け出義務あり)
 ②新生児(おおむね生後28日まで)を育てているかた(訪問希望者のみ)
申 健康診査受診票の冊子にある「赤ちゃんとお母さんの連絡票」を郵送またはファクスで。

6月1日(金)からおたふくかぜ予防接種 (任意接種)の一部公費助成を開始します
 生活衛生課 ☎23・6714 FAX 23・6621

対 平成29年4月1日以降に生まれたかた
¥ 4,300円(助成は1人1回)※市民税非課税世帯・生活保護世帯のかたは事前申請により無料
申 対象のかたには5月下旬に接種券を郵送。接種期間など詳細は届いた接種券で確認を。

おとなの相談 (無料)

健康増進課 ①☎23・6639 ②☎23・6715
 FAX 23・5071

内 容 ・ 対 象	実施日	時 間	場 所	申 込	担 当
保健師などによる健康相談	平日随時	申込時に決定	岡崎げんき館2階	電話	①
保健師などによる健康相談、血圧・体脂肪・握力などの測定	6/18(月)～20(水)	10時～12時 13時～15時	イオンモール岡崎 1階セントラルコート	不要	
栄養士・歯科衛生士による専門相談	5/28(月)	9時30分～11時	岡崎げんき館1階		
【精神保健福祉相談】 うつ・ひきこもりなど精神的な悩みを抱えるかたと家族、関係者 ※6/22(金)は精神科医師による相談があります。	随 時		岡崎げんき館2階	電話	②
【心療歯科相談】 こころの病気・症状から考えられる口腔内の症状(歯ざしり、顎関節症、口臭、口腔乾燥など)で悩んでいるかた、家族相談員＝愛知学院大学歯学部歯科医師 荒尾宗孝氏	6/14(木) 午後	申込時に決定	岡崎げんき館2階		
【難病摂食・嚥下訪問相談】 嚥下、口腔ケアに関する相談、難病と診断されたかた 相談員＝岡崎市民病院摂食嚥下障害看護認定看護師・言語聴覚士ほか	6/28(木) 午後		自宅		
【難病医療相談】 呼吸器系の難病と診断されたかた、またはその疑いがあるかた 相談員＝公立陶生病院医師 近藤康博氏	6/12(火) 午後		岡崎げんき館1階		

精神障がい者保健福祉手帳・自立支援医療受給者証(精神通院)の更新手続きはお早めに
 健康増進課 ☎23・6715 FAX 23・5071

所 岡崎げんき館2階保健所
対 有効期限・期間が平成30年8月末までのかた
申 平成30年6月～8月の平日
 (有効期限・期間の3カ月前から更新手続きができます)。
 ※持ち物など、詳しくは問い合わせを。

6月1日～7日はHIV検査普及週間 休日エイズ特別検査
 生活衛生課 ☎23・6714 FAX 23・6621

時 6月2日(土) 13時30分～15時
所 岡崎げんき館1階保健コーナー
申 当日会場へ(即日検査。匿名)。

蚊 による感染症に注意

蚊は、ジカ熱やデング熱などの感染症を媒介します。これらの海外で流行している感染症が持ち込まれ、国内でも発生するおそれがあります。ジカ熱やデング熱には有効な治療法やワクチンがありません。雨水のたまる空き缶などを撤去し、蚊の幼虫であるボウフラを発生させないようにしましょう。また、蚊の潜む場所では、長袖・長ズボンを着用する、蚊取り線香や網戸により屋内への蚊の侵入を防ぐ、虫よけスプレーを使用するなど、蚊に刺されないようにすることが最も有効な予防方法です。また、蚊が媒介する感染症の流行地域へ行くかたは、現地の最新情報を確認し、蚊に刺されない対策を心がけ、妊娠中や妊娠の可能性のあるかたは渡航は控えましょう。

生活衛生課 ☎23・6714 FAX 23・6621

5月31日は 世界禁煙デー 禁煙週間
6月4日～10日は 歯と口の健康週間

たばこの煙には、様々な病気の原因となる有害物質(約200種類)が含まれており、たばこを吸うだけでなく、周りの人へも様々な影響を与えます。この機会に、あなたの大切な人がたばこの煙にさらされない環境をつくることを、たばこを吸う人も吸わない人も考えてみましょう。
 また、お口の健康は全身の健康へつながります。毎日の正しい歯みがきと歯科医院での定期健診でお口の健康を保ちましょう。



「たばこ」・「歯と口の健康週間」パネル展

5月29日(火)～6月10日(日) ※月曜日休館
 岡崎げんき館1階市民ギャラリー

パネル展やってるよ! 見にきてね!

健康増進課 ☎23・6639 FAX 23・5071



救急医療機関

おねがい

岡崎市民病院は高度で専門的治療を行う医療機関です。入院や手術の必要ないかた、他院からの紹介状をお持ちでないかたは、まずは下の救急医療機関を受診してください。

● 岡崎市医師会夜間急病診療所 ▶ ☎52-1906 小児科・内科・外科 (医師3人体制)

受付時間	毎日=19時30分~22時30分	場所	岡崎市医師会公衆衛生センター1階 (竜美西一丁目)
------	------------------	----	---------------------------

● 岡崎歯科総合センター ▶ ☎21-8000 歯科

受付時間	月~土曜日=19時30分~22時30分 日曜・祝日=9時~11時30分、13時~15時30分	場所	岡崎歯科総合センター1階 (中町)
------	---	----	-------------------

● 受付時間=9時~12時、14時~18時 ※急な都合により変更される場合がありますので、ご注意ください。

5月~6月	5月20日(日)	5月27日(日)	6月3日(日)	6月10日(日)
内科 または 小児科	みなとクリニック (菟川新) ☎59-3737	若山内科 (連尺通) ☎23-2102	とみた小児科 (幸田) ☎63-1180	内科・消化器科ゆうクリニック (六名南1) ☎58-5311
	上地内科クリニック (上地2) ☎72-5610	ともキッズクリニック (法性寺) ☎71-1700	石原クリニック (井田) ☎22-2167	日名南おおはまクリニック (日名南) ☎65-8222
	にしおかざきクリニック (富永) ☎33-7575	おの医院 (百々西) ☎28-8888	六名クリニック (六名3) ☎55-6711	さんじファミリークリニック (伝馬通) ☎65-3330
外科	城南整形外科 (宮地) ☎54-6686	北斗病院 (仁木) ☎66-2811	宇野病院 (中岡崎) ☎24-2211	おくやしきクリニック (下青野) ☎57-5353
皮膚科	福田泌尿器科・皮膚科医院【泌尿器科も可】(六名本) ☎58-6711	おばた皮ふ科 (大門3) ☎25-5239	宇野病院 (中岡崎) ☎24-2211	渡辺皮フ科 (稲熊) ☎23-8005
耳鼻咽喉科	中野耳鼻咽喉科 (本町通) ☎22-0261	耳鼻咽喉科 j クリニック (不吹) ☎71-6767	三崎町うえじ耳鼻咽喉科 (三崎) ☎54-2833	西山みみはなのクリニック (幸田) ☎62-8781
眼科	足立眼科 (井田) ☎22-0219	みやした眼科 (明大寺) ☎57-8166	緑丘アイクリニック (緑丘2) ☎71-7711	岡崎南上地眼科クリニック (上地2) ☎73-3005

産婦人科 愛知県救急医療情報センター(☎21-1133)へお問い合わせください。

5月~6月	5月20日(日)	5月27日(日)	6月3日(日)	6月10日(日)
薬局	むつみ薬局 (宮地) ☎54-8819	吉文字屋大山薬局 (連尺通) ☎22-0144	ひかり調剤薬局 (鴨田) ☎65-0092	シンコー薬局 六名店 (六名南1) ☎64-2831
	バナプラス薬局 むつな店 (向山) ☎58-2777	メリー薬局 (法性寺) ☎83-7781	エムハート薬局 いだ店 (井田) ☎65-7100	ナンブ薬局 日名店 (日名南) ☎65-8787
		ハース岡崎調剤薬局 北斗店 (仁木) ☎45-1211	バナプラス薬局 第2むつな店 (六名3) ☎64-4890	中岡崎調剤薬局 (中岡崎) ☎28-8211
	小田薬局 (本町通) ☎21-0808	岡崎第一薬局 大門店 (大門3) ☎28-9831	みつい調剤薬局 (中岡崎) ☎24-3215	いぶき薬局 (下青野) ☎57-7011
	どれみ調剤薬局 (不吹) ☎71-2017	バナプラス薬局 むつな店 (向山) ☎58-2777	アポロ薬局 幸田店 (幸田) ☎62-8328	
		調剤薬局アモス 緑丘店 (緑丘2) ☎71-7086		

内 容	相 談 先	受付時間
いまずぐ受診できる医療機関を探す	愛知県救急医療情報センター ☎21-1133 消防本部共同通信課(聴覚障がい者専用) FAX 119	24時間対応
子どもの急な病気・けがへの対処方法を聞く	愛知県小児救急電話相談 ☎#8000	19時~翌朝8時
夜間おくすり相談	岡崎薬剤師会 ☎080-9730-5274	20時~翌朝6時

催し・講座 市民活動 発表会 サークル

街角情報 BOX

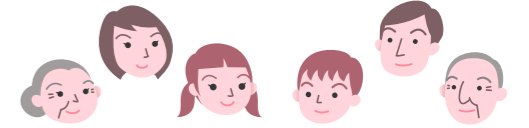

■しょうやの杜

花と青葉のオープンガーデン 庭の見学
5月24日(木)・25日(金) 10時~17時。
しょうやの杜(美合町)。当日会場へ。
岡崎オープンガーデン倶楽部 ☎51・2818

■スクエアダンス無料お試し会

5月26日(土) 18時30分。中央市民センター。
電話で申込。神戸 ☎31・8993

■発達障がい・不登校のこどもたちとともに歩いていくための交流会

5月26日(土)、7月28日(土) 19時。6月30日(土)、8月25日(土) 10時。なごみん。
当日会場へ。岡崎市で発達障がい・不登校を支える会「ゆい」 森 ☎080・3062・1302

■ドキュメンタリー映画上映会「蘇れいのちの力」~小児科医真弓定夫~

5月31日(木) 10時。りぶら。前売り1,500円(学生無料)。電話で申込。うぶやの会浜辺 ☎080・6141・8769

■サヘル・ローズ氏講演会「出会いこそ、生きる力」

6月2日(土) 15時。三河別院(中町)。当日会場へ。三河地域教化センター ☎21・0625

■おはなしポケットやはぎ 13周年記念特別イベント

6月2日(土) 11時。矢作市民センター。絵本の読み聞かせ、紙芝居ほか。乳幼児~小学校低学年児童と保護者。当日会場へ。片山 ☎25・0236

■視覚障がい者就労支援団体 愛ポート'05 地域交流会

6月3日(日) 10時~15時。愛ポート'05(竜美南4丁目)。クイックマッサージ、オカリナ演奏ほか。久保 ☎77・9035

■赤い鳥発刊100年 金子みすゞ 生誕115年記念講演

6月3日(日) 13時。シビックセンター。矢崎節夫氏、佐治晴夫氏。前売り1,800円(中学生以下無料)。電話、ファクスで申込。畔柳 ☎48・4952

■KAGODA WONDER PARK 88フェス

6月3日(日) 10時~15時(雨天中止)。籠田公園。ハンドメイド品・飲食販売、ワークショップほか。山本 ☎080・4222・2520

■よみきかせ会

6月8日、7月6日、8月3日の金曜日 11時。よりなん。当日会場へ。ママ&キッズ・カフェ 渡辺 ☎52・1462

■オリエンテーリング教室

6月10日(日) 10時。東公園。300円。6月5日(火)までに電話、ファクス、Eメール(☎okazaki.olc@gmail.com)で申込。岡崎オリエンテーリング協会 三井 ☎48・4505

■ゆかた着付け教室

6月10日(日) 13時30分。やはぎかん。女性。500円。浴衣一式持参。電話で申込。西紀会 荒河 ☎090・1236・7450

■不老会 岡崎地区の集會

6月12日(火) 10時。福祉会館3階。献体により、医科・歯科大学の学生の教育と、医学向上を願う人の集い。6月5日(火)までに電話で申込。大山 ☎32・3584

■剣道教室

火・木・金・土・日曜日 19時。甲山中学校武道場、根石小学校体育館(日曜日のみ)。年長児~中学生。月2,500円。電話で申込。愛知静心館 石原 ☎080・3632・3836

■プリザーブドフラワー講座

6月22日(金) 10時。りぶら。3,000円。電話、ファクスで申込。鈴木 ☎48・3321

■ハワイ島のクム・フラに学ぶ アロハスピリッツと古典フラ

6月27日(水) ①9時30分②13時。シビックセンター。1回8,000円。電話で申込。宮田 ☎090・6648・6359

■県立岡崎高等技術専門学校 スキルアップ講座「シーケンス制御基礎」

6月30日(土)、7月1日(日) 9時10分~16時30分。5,000円。往復はがき、Eメール(☎okazaki-senmonko@pref.aichi.lg.jp)に郵便番号、住所、氏名、生年月日、電話番号、職業、講座名を記入し、〒444-0802 美合町字平端24番地 県立岡崎高等技術専門学校(☎51・0775)へ。6月7日(木)必着

■星空観望会 「天体望遠鏡で星を覗こう！」

第4月曜日 19時。葵湯エントランス前(戸崎新町)。当日会場へ(雨天曇天中止)。岡崎星と遊ぶ会 神谷 ☎090・7690・7161

■外国人のための日本語学習教室 日本語ボランティア講師募集

木・日曜日 10時。りぶら。電話で申込。日本語サロン 須賀 ☎080・3636・8954

情報をお寄せください

広報課 ☎23・6033

- 申込は団体・グループで
- 企業・事務所の申込は不可
- 個人宅での習い事は不可
- 他にも掲載ルールがあります



スマホで市政だより

「マチイロ」



ご利用のスマートフォンやタブレット端末にアプリを登録すれば、最新の市政だよりが配信されます。

≫ 登録方法

右のコードを読み取っていただくか、App Store、Google playから無料アプリ「マチイロ」をダウンロードしてください。



図書館交流プラザ自主事業

栗コーダーカルテット ファミリーコンサート

8月26日(日) 16時開演(15時30分開場)
図書館交流プラザLibraホール

NHK Eテレ「ピタゴラスイッチ」でおなじみの栗コーダーカルテットが
岡崎にやってくる! 唯一無二のリコーダーサウンドをぜひお楽しみください。

- 出演/栗原 正己、川口 義之、関島 岳郎
- 曲目/マヨネーズ第二番、ピタゴラスイッチ オープニングテーマ
帝国のマーチ(ダース・ベイダーのテーマ)、勘違い ほか
- 入場料/1,500円(全席指定)



with 安宅浩司

チケット発売 図書館交流プラザ2階総合案内
6月2日(土) チケットぴあ ☎0570・02・9999【Pコード115-987】
※びあスポット、サークルK・サンクス、セブンイレブン各店でも購入可

※乳幼児(2歳以下)の入場不可。
※内容は一部変更する場合があります。

図書館交流プラザ ☎23・3100 FAX23・3165

第26回 岡崎市民クラシックコンサート

ヴァイオリン
岡本誠司

2014年
第19回J・S・バッハ
国際コンクール優勝



©TAKUMI_JUN

期待の新星、登場

9月22日
[土]
15時開演
(14時15分開場)

指揮
井上道義



©Mieko Urisaka



〈管弦楽〉名古屋フィルハーモニー交響楽団

会場 岡崎市民会館 あおいホール

曲目
 バッハ/ヴァイオリン協奏曲第1番イ短調 BWV1041
 ハイドン/ヴァイオリン協奏曲第1番ハ長調 Hob.VIIa:1
 ベートーヴェン/交響曲第7番イ長調 作品92

入場料(全席指定)
 S席 4,000円
 A席 3,500円
 B席 3,000円
 学生券 1,000円
 (学生券はB席のみ。枚数限定)

チケット発売 6月23日(土) 9時から ※初日は1人4枚まで。
 岡崎市民会館、せきれいホール ☎25・0511、シビックセンター ☎72・5111
 ※電話予約は13時から岡崎市民会館のみ。
 チケットぴあ ☎0570・02・9999【Pコード:110-560】
 富士プレイガイド ☎55・2662、ツルタ楽器岡崎店 ☎53・8950

託児サービス 要予約
 未就学児(満1歳以上) 800円
 ※未就学児の入場不可。
 ※内容は一部変更する場合があります。

岡崎市民会館 ☎21・9121 FAX21・6973

岡崎市役所
(代表)
☎ 23・6000
FAX 23・6262

表紙の写真 「1・2・3・4!」快活な声が会場に響きます。脚や腕におもりを着け、ゆっくり動かすことで、筋力の維持・向上を図る岡崎ごまんぞく体操。この日も多くの参加者が集まり、楽しい雰囲気の中、脚や腕の上下運動に取り組みました。皆さんもぜひ、岡崎ごまんぞく体操を始めてみませんか(詳細は2ページへ)。

