参考図面（防災・安全交付金）

計画の名称	第2期おかざき下水道強靭化計画(防災・安全)(重点計画)		
計画の期間	令和7年度　～　令和11年度　(5年間)	交付対象	岡崎市

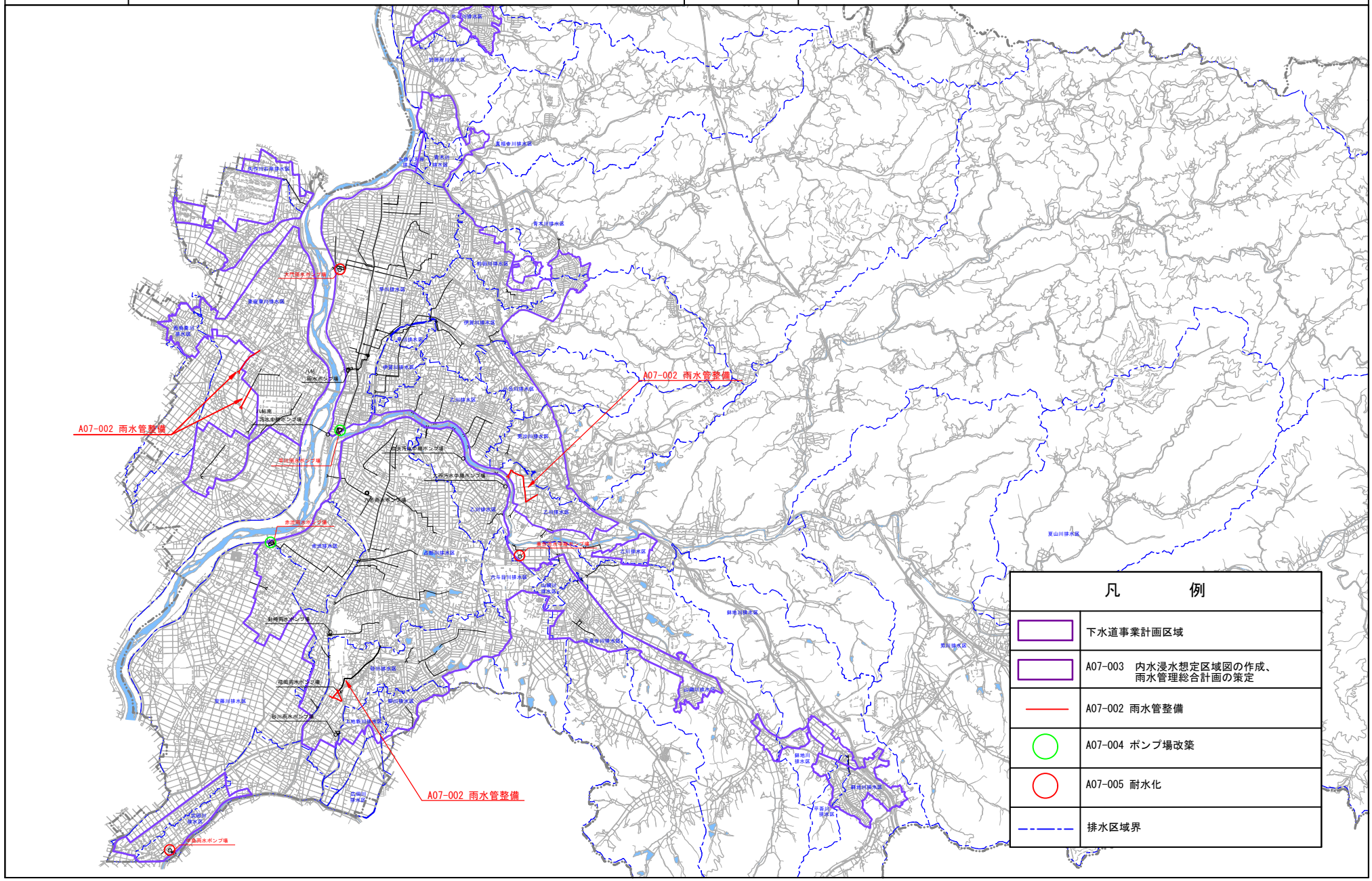

参考図面（防災・安全交付金）
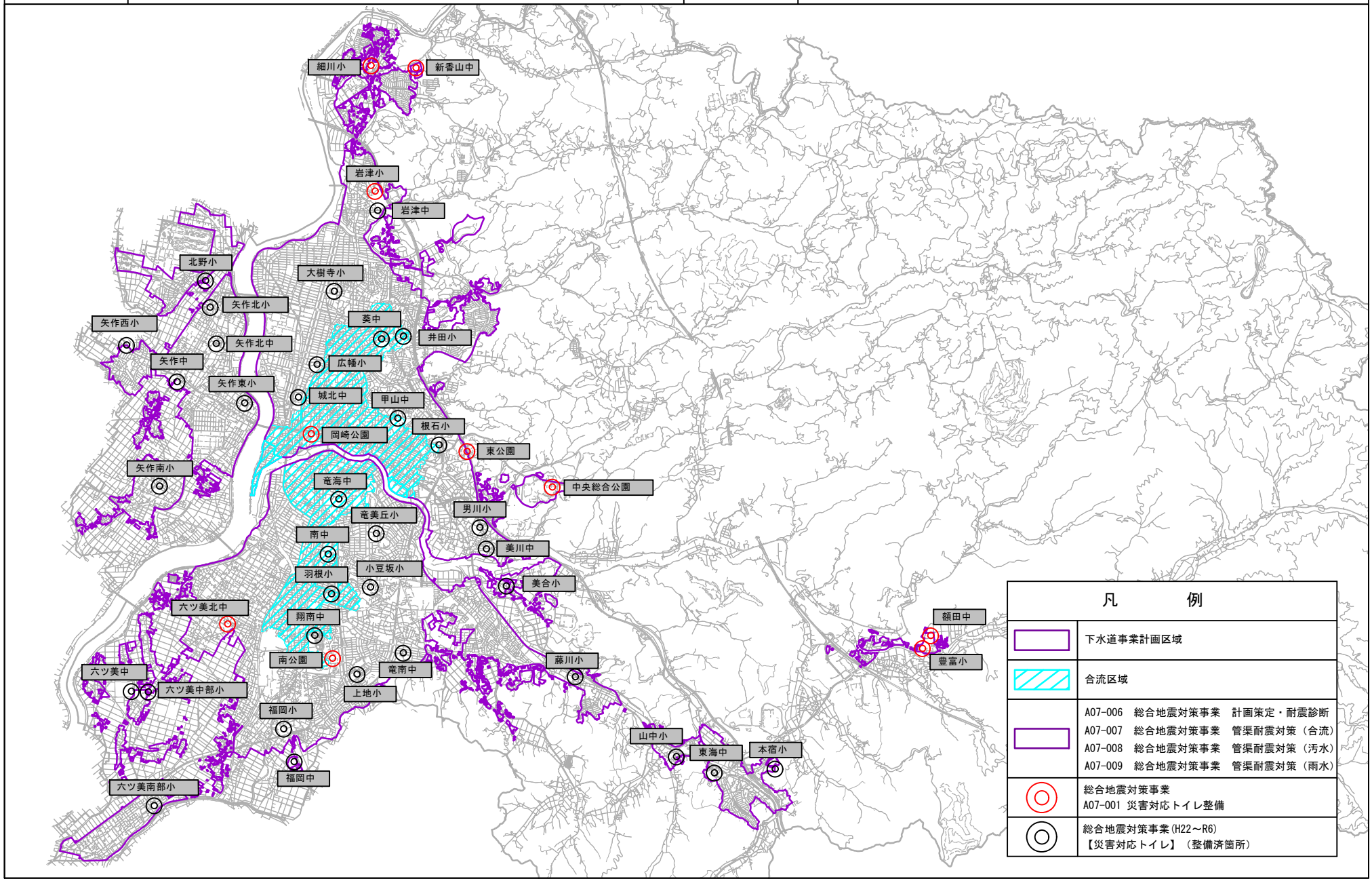
計画の名称	第2期おかざき下水道強靭化計画(防災・安全)(重点計画)		
計画の期間	令和7年度　～　令和11年度　(5年間)	交付対象	岡崎市