

健康増進のための 乗り合い送迎サービス

チョイとソコまで、ごいっしょに

チョイソコ あかざき

- 会員登録制**
無料
- 乗り合いで
ご希望の場所へ**
平日：9:00-16:00
- 電話・インターネット
受付**
電話：8:30-16:00
インターネット：24時間
- 運賃**
生活エリア：200円/回
通勤エリア：400円/回
税込

「チョイソコ」会員規約

※必ずお読みください

- サービス内容およびご利用条件**
「チョイソコ」(以下「本サービス」)は、「チョイソコ」会員規約(以下「本規約」)にもとづき会員となった方(以下「会員」)を対象とし、限定地域内・限定目的地において、複数の方で乗り合い、目的地まで移動することを支援するサービスです。本サービスのご利用の条件は、本会員規約によりします。
- 規約への同意**
本規約は、本サービスの利用を希望するお客様が、会員登録申込書に必要事項を記入し、株式会社アイシン(以下「当社」)が会員と認められた方と、当社との間で適用されます。また、チョイソコセンターへの会員登録の申込書の送付、もしくは本サービスの利用をもって、本規約(変更された規約を含む)に同意したものとみなします。
- 会員条件**
六ツ美中部学区エリアバス運営協議会で承認された次の(1)(2)(3)の条件の全てを満たす方のみ会員登録できるものとします。
(1) 岡崎市の指定地域(※1)に居住している12歳以上(中学生以上)の方
※1:指定地域:六ツ美中部小学校区(上青野町、在家町、下青野町、高橋町、合敷木町、福福町、坂左右町、上三ツ木町、下三ツ木町)
(2) ご自分で、または保護者もしくは介助者の補助により、チョイソコセンターへの連絡ができる方
(3) ご自分で、または保護者もしくは介助者の補助により、停留所への移動および車両への乗降ができる方
- 利用開始**
本サービスは、当社が会員登録申込書を受付し会員証を発行した後、ご利用頂けます。
- 運賃**
運賃は、旅客自動車運送事業者の定める料金とします。
- 停留所・運行予定地域・ルート等**
停留所は、会員登録申込書添付別紙のとおりとします。また、運行ルートは、会員の乗車希望状況・乗降都合・交通事情等により、旅客自動車運送事業者が適宜決めるものとします。このため、停留所への運行ルートは、乗降時で異なる場合があります。
- 運行・乗車希望受付日時および運休**
運行および乗車希望受付日時は、次のとおりとします。ただし、旅客自動車運送事業者の判断により、変更または運休する場合があります。この場合、チョイソコセンターより、該当する会員に連絡します。
(1) 運行日時
月曜日～金曜日 9:00～16:00
ただし、祝日、年末年始、ゴールデンウィーク、その他当社が定めた運休日を除く
(2) 乗車希望受付日時
①電話の場合 月曜日～金曜日 8:30～16:00
但し、祝日、年末年始、ゴールデンウィーク、その他当社が

- 定めた運休日を除く。
利用希望日の2週間前から利用希望日時の15分前まで受け付けます。
②インターネットの場合 年中無休
利用希望日の2週間前から利用希望日時の15分前まで受け付けます。
- 乗車希望方法**
ご利用を希望される場合は、チョイソコセンターへお電話もしくは、インターネットで会員番号、利用希望日時、乗降希望場所をご入力下さい。
運転係員への口頭での乗車希望は、受付致しかねます。限られた車両で希望の早い方を優先するため、空きがない場合があります。また、到着時間に余裕をもってご乗車希望を決めて下さい。
 - 変更・キャンセル**
乗車希望の変更・キャンセルは、チョイソコセンターへ書面または電話、インターネットでご連絡下さい。
尚、運転係員への口頭での変更・キャンセルは受付致しかねます。また、変更・キャンセルについて、取消料等の負担は不要です。
 - 到着時間**
本サービスは乗合のため、他の会員の乗車希望状況・乗降都合・交通事情により、予定より到着が前後する場合がございます。乗車希望時間の5分前に停留所にお越し下さい。
出発・到着の時間は目安であり、時間を確約するものではありません。大幅な遅延が予想される場合、チョイソコセンターからご連絡しますが、携帯電話等をお持ちでない場合、連絡が取れない場合がございます。このため、携帯電話の持参を推奨します。
 - 会員の遅延**
ご希望された乗車時間・場所にお越しにならない場合、次の会員をお迎えに出発します。
 - 乗車のお断り**
旅客自動車運送事業者と会員との運送契約により、旅客自動車運送事業者が乗車をお断りする場合があります。
 - 会員資格の取消し**
会員が次のいずれかに該当すると当社が判断した場合、会員資格を直ちに取消す場合がございます。
(ア)本人確認ができないとき
(イ)旅客自動車運送事業者との運送契約に違反するとき
(ウ)本規約3.(会員条件)を満たさないとき
(エ)本規約18.(反社会的勢力の排除)の誓約に違反し、またはそのおそれがあるとき
(オ)本規約を遵守しないとき
 - 同乗者**
会員にご同行される場合は、会員と同じ行き先・時間であれば非会員も同乗が可能です。

- 同乗をご希望される場合は、乗車希望のご連絡の際に、同乗者の人数とお名前をお伝え下さい。お伝えがない場合、または同乗者多数の場合は乗車をお断りする場合があります。
同乗者にも本規約が適用されますので、会員は、同乗者が本規約を理解し、守ることに責任を持って頂きますようお願いいたします。
- 運送契約の成立および適用**
会員および同乗者の乗降および運送(運送の引受け、旅客に対する責任(生命又は身体を害した場合の責任)等)、本サービスにかかる車両の管理については、当社ではなく、運送を行う旅客自動車運送事業者と会員との間で適用される運送契約(旅客自動車運送事業標準運送約款等)によります。
旅客自動車運送事業者と会員との間の運送契約は、会員の乗車時に成立するものとし、当社は、旅行自動車運送事業者と会員との間の運送契約の成立を約束するものではなく、運送契約の不成立について、何らの責任をも負わないものとします。
 - 当社の免責**
次の場合、当社は会員に対して損害を賠償する責任を負わないものとします。
(ア)本サービスにかかる車両、乗降、および運送により生じた一切の損害、損失、事故、トラブル
(イ)通信不具合・会員の連絡ミス等により、乗車希望連絡等に関してトラブルが生じた場合
(ウ)会員が本サービスにかかる車両・停留所に忘れ物をされた場合
(エ)会員が携帯電話をお持ちでない、または使用できないことにより、時間の変更・キャンセル、運行遅延等の連絡ができない場合。
(オ)本規約7.(運休)、10.(到着時間の前後ずれ)、11.(会員の遅延)、12.(乗車のお断り)、13.(会員資格の取消し)、14.(同乗者のお断り)、21.(チョイソコセンターの中断・停止)、22.(中止・終了)の場合
(カ)会員の故意または過失による場合
(キ)当社の責に帰すことができない事由による場合
 - 会員の責任**
当社は、会員が故意もしくは過失により、または会員が法令もしくは本規約の規定を守らないことにより、当社が損害を受けたときは、当該会員に対し、その損害の賠償を求めさせていただきます。
 - 反社会的勢力の排除**
会員は、会員および同乗者が、反社会的勢力(暴力団員またはこれに準ずる者、暴力・威力・脅迫的言辭・詐欺的手法を用いて威圧し、業務妨害し、もしくは不当要求をする者)でないことを誓約するものとします。

- 個人情報の取り扱い**
会員に提供いただいた個人情報は、本サービスにかかる車両の運行、運行に関するご利用状況・ご意見調査、当社が「チョイソコ」スポンサーから提供を受けた広告配信の目的にのみ利用し、他の目的には利用しません。ただし、運行状況の報告、運営および改善のため、必要な限りにおいて、岡崎市と共有する場合があります。
また、会員の安全確保のために緊急でやむを得ない場合、または会員が携帯電話を使用できず、当社から連絡をとる必要がある場合、必要に応じて、本サービスにかかる停留所管理者と共有する場合があります。
- 申込内容の変更・退会**
会員登録申込書に記載された内容に変更がある場合、または退会をご希望される場合は、チョイソコセンターへ書面または電話でご連絡下さい。
- チョイソコセンターの稼働中断・停止**
当社は、メンテナンスのため、チョイソコセンターの稼働を中断し、または停止する場合があります。
- 本サービスの中止・終了**
当社は、車両内・インターネット上に掲示する等の方法で会員に周知することにより、本サービスの運営を中止し、または終了する場合があります。
- 規約の変更**
当社は、本規約の変更内容および変更日を、本サービスにかかる車両内・インターネット上に掲示する等の方法で会員に周知することにより、または、変更時に有効な民法の規定に従い、本規約を変更することができるものとします。この場合、変更日をもって変更後の規約が適用されるものとします。
- 準拠法および裁判管轄**
本規約は、日本法に準拠し、これに従って解釈されます。本サービス及び本規約に関する一切の紛争は、名古屋地方裁判所を第一審の専属的合意管轄裁判所とします。

以上

規約制定:2020年7月1日

株式会社アイシン
〒448-8605 愛知県刈谷市相生町1丁目1番地1 アドバンス・スクエア刈谷8F
電話:0566-62-8135

行きたいときに

行きたいところへ



会員登録制
無料



乗り合いで
ご希望の場所へ
平日：9:00-16:00



電話・インターネット
受付
電話：8:30-16:00
インターネット：24時間



運賃
生活エリア：200円/回
お出かけエリア：400円/回
税込

チョイソコは岡崎市六ツ美中部小学校区に
在住の皆様のお出を応援する新しい交通手段です。

ちょっと
遠い…

荷物が
重い…

歩くのが
大変…

こんなときチョイソコが便利です!

- チョイソコは、指定停留所で乗降する乗り合い送迎サービスです。
- 交通事情や他のお客様の乗り合い等により、到着時間が前後することがあります。
指定時間の5分前には停留所でお待ちください。
他のお客様の状況により、車が到着した際に不在の場合、お待ちできないことがあります。
- 運賃：生活エリア1回200円（税込）
：お出かけエリア1回400円（税込）です。
：チョイソコ停留所「ふれあいドーム」、「南部福祉センターバス停前」、「福桶バス停前」、名鉄東部交通岡崎・西尾線停留所「南部福祉センター」、「福桶」間の乗り継ぎはどちらか片方の料金が200円引きになります。
※生活エリア・お出かけエリアは別紙の地図をご覧ください。
※車内に両替機が無いためお釣りのないようにご用意ください。
※交通系電子マネー「Imanaca」等でのお支払いも可能です。
- お電話もインターネットも2週間前から当日15分前まで受付可能です。状況によりご希望に添えない場合もありますので、早めのご連絡をお勧めします。
- キャンセルの場合も、お電話もしくはインターネットで承ります。

乗り合い送迎サービスのしくみ

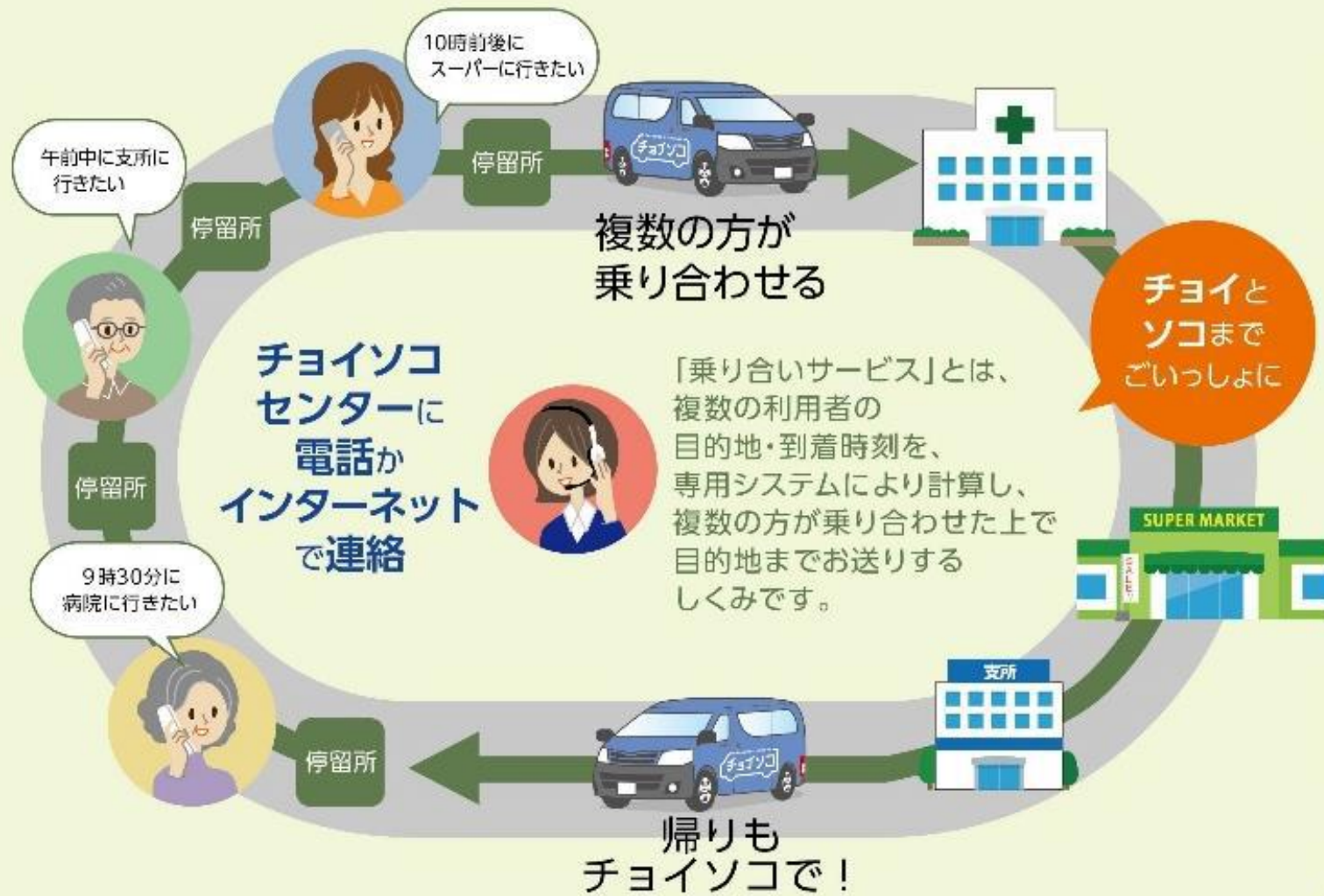

切りとり線

ご利用方法

- 1 申し込みする
「チョイソコ会員登録申込書」に必要事項を記入し郵送します。
- 2 会員証が届く
カードサイズの会員証が送られてきたらご利用可能です。
- 3 電話
インターネット

チョイソコセンター サンキューイ ク ヨ
TEL: 057-00-39194

インターネット受付アドレス
https://okazaki.aisin-choisoko.com



- 4 自宅近くの停留所で待つ
①お名前と会員番号
②利用希望日
③乗り場と行き先
④着きたい時刻
- 5 目的地に着く

下記情報をご準備ください。

停留所には看板が貼ってあります。
★5分前には停留所でお待ちください。

チョイソコ おかざき チョイソコ会員登録申込書

チェックしてください。 ※規約を読み、同意します。 ※会員登録資格を満たしています。 不明箇所がある場合、お電話させていただきます

※記入必須

※ふりがな	※生年月日	※年齢	※性別
※氏名	大・昭・平 年 月 日	(満 歳)	男・女
※郵便番号	〒 愛知県岡崎市	※電話番号	() -
※住所	携帯電話番号 (どちらかに○をつけてください：スマートフォン・携帯電話) Eメールアドレス (携帯推奨)		
〒	() -		
<input type="checkbox"/> 高校生以下の会員登録です。レ点の場合は以下に署名が必要です。 保護者 同意署名	Eメールアドレスを登録すると受付状況が自動送信され、大変便利です。		
障がい者手帳をお持ちの方はチェックを入れてください。 <input type="checkbox"/>			
※ご自宅近くの停留所 (別紙の地図より、ご自宅最寄りの停留所をお選びいただき、ご記入ください。)			

ご質問・伝えておきたいこと

緊急連絡先 ご家族、ご近所様等、できるだけご記入ください。

氏名	続柄	携帯電話 () -
----	----	------------

アンケート

- Q1.運転免許証を持っていますか。
(はい・いいえ)
- Q2.自分で運転して外出していますか。
(はい・いいえ)
- Q3.どのぐらいの頻度で外出していますか
(週5日以上・週3~4日・週1~2日・月2~3日・月1日程度・月1日未満)
- Q4.あなたにとって興味のあるキーワードは?
生活(健康 資産運用 終活 保険 介護 ペット 恋愛・結婚)
自分磨き(美容・ファッション 習い事・教室 文化・教養 パソコン)
娯楽(旅行 料理・お菓子づくり 手芸 ボランティア 囲碁・将棋・麻雀 運動 園芸・ガーデニング)
グルメ イベント 映画 音楽 陶芸 落語・お笑い 伝統芸能
その他 ()
- お申込方法 返信用封筒、またはお持ちの封筒にて下記住所に郵送してください。
アイシン精機株式会社 〒448-8605 愛知県刈谷市相生町1丁目1番地1
アドバンス・スクエア刈谷8F
電話:0566-62-8135

お問い合わせ先 TEL 057-00-39194
Eメールアドレス▶ choisoko@aisin.co.jp

業務担当記入欄	受付日/担当	入力	チェック	会員証発送	備考
	/	/	/	/	