

## ナーベルプラ座

「赤ちゃんはどこからくるの？」という子どもからの質問に困ったことはありませんか？お産劇を中心に生や性の健康教育について、幼保小中高大・保護者向けに自尊感情を意識した出前講座（出張料応相談）を実施しています。子どもに伝えるための性教育を、大人が学びなおす機会をご提供します！

設立年月	H11.3
会員数(支援者)	20
活動分野	講座・講習会
主な活動日時	不定期
主な活動場所	市内全域
会員募集	有
参加費	無
代表者(担当者)	伏田 綾
連絡先	navel_plaza1999@yahoo.co.jp
Webページ	<a href="https://navel-plaza.jimdofree.com/">https://navel-plaza.jimdofree.com/</a> (HP)

「いのちの大切さ」を伝える  
『性の健康講座』を行っています  
子どもから大人まで  
参加いただける講座です

ぼく・わたしは  
どこから来たの？

スゴイね！  
生まれる力、つながるいのち

あなたは大切な存在

そのままのあなたが  
ステキだよ

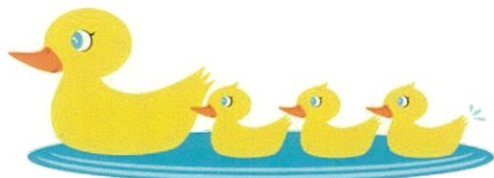

## 出前講座の依頼・問い合わせ

mail: navel\_plaza1999@yahoo.co.jp

代表：鈴木 和代



## 勉強会

いのち・性、自尊感情について語る会です。どなたでも参加していただけます。

○活動日：偶数月 第4日曜日 11時～

奇数月 第4金曜日 19～21時

○活動場所：名古屋市千種区

## 活動紹介

★1999年～毎年、名古屋市科学館の「だからからだゼミナール」で性の健康講座を開催しています。

★学校や地域などへ出前講座を行います。性教育のニーズを受けて活動の場はどんどん広がっています。

★月1回の例会を性教育に関心をもつ幅広い人々と開催しています。

## 新規メンバー大募集中です(^\_^)

仕事をしながら、子育てしながら、みんな空いた時間で活動しています。私たちと一緒に勉強しながら、性教育の輪を広げていきましょう。

全労済地域貢献助成事業

いのちのつながりから

「いのちの大切さ」を伝える

# ナーベルプラザ





～ナーベルプラ座の思い～

「ぼく・わたしはどこから来たの？」

—子どもたちのこんな疑問に答えます。

子どもたちは知りたがり・聞きたがり屋さん。  
ドキッとする質問をされて困った経験がある  
親御さんや先生は多いのではないのでしょうか。

ナーベルプラ座は、子どもの目線で楽しく、  
分かりやすい「性の健康講座」を行います。

子どもだけでなく、あらゆる年齢の方に  
参加していただき、共に、いのち・性・からだ・  
心を学びましょう。

いのちのつながりには、多くの奇跡と  
あたたかい心があります。

「失敗だらけの自分でも大切な存在なんだ」と  
感じて生きられたらすばらしい。

ナーベルプラ座の講座に参加した方が、  
やさしい、あたたかい気持ちになって  
もらえたら・・・これが私たちの願いです。

## ナーベルプラ座の教材たち

### 受精・胎児

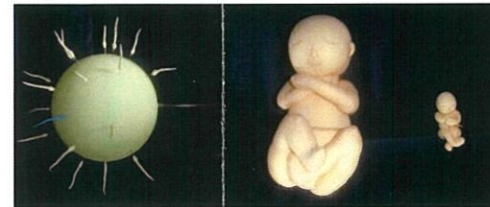

### 二次性徴



### からだのしくみ

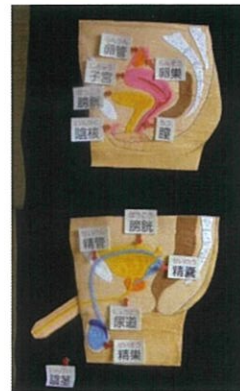

### 子宮袋から 生まれよう！



### ナーベル名物！お産劇

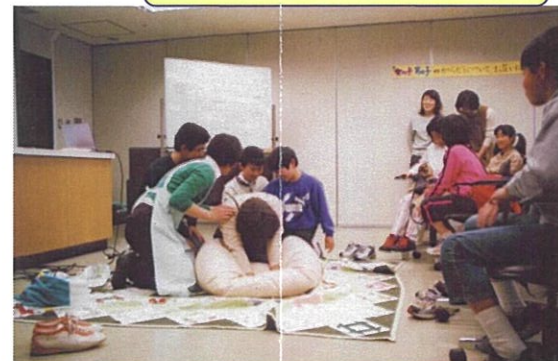

## ナーベルプラ座 の紹介

主に、受精・妊娠・出産を通して  
「いのちの大切さ」を伝えるグループです

メンバーは、助産師・看護師・保健師・医師・学生・  
養護教諭・児童福祉司・主婦など、多様な職種が集まっています

### ナーベルプラ座 名前の由来

へそ たいばん

「お臍と胎盤」というテーマで講演を行ったのがこのグループの原点です。

ナーベル (navel) : 英語で「へそ」と、プラセンタ (placenta) : 英語で「胎盤」から取り、  
劇を交えて楽しく伝える一座という意味を込めて「ナーベルプラ座」となりました。

