岡崎市土地区画整理事業計画図

令和八年三月作成

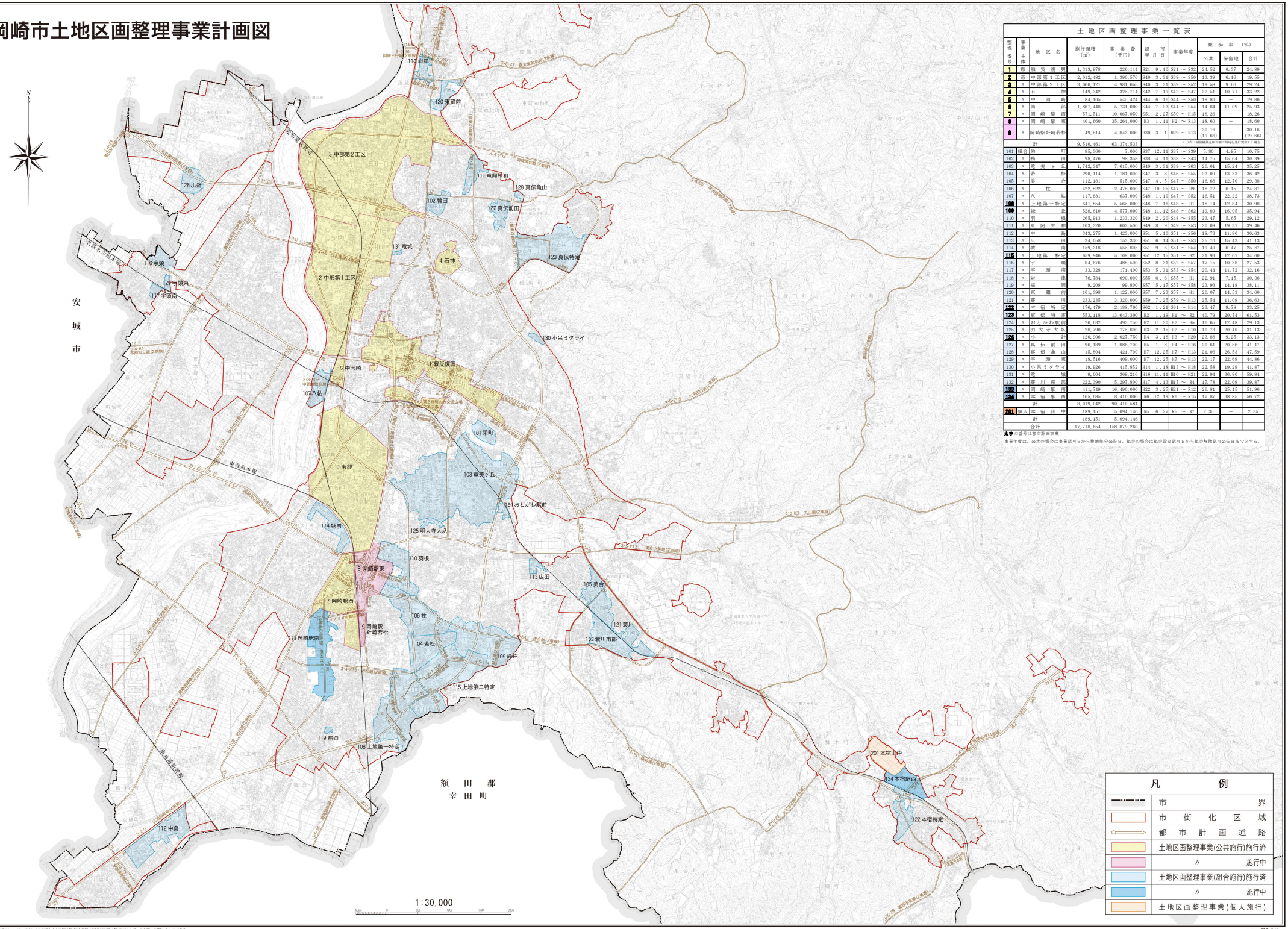

土地区画整理事業一覧表

整理番号	事業主体	地区名	施行面積(㎡)	事業費(千円)	認可年月日	事業年度	減歩率(%) 公共	減歩率(%) 保留地	減歩率(%) 合計
1	県	戦災復興	1,313,978	226,114	S21.9.10	S21～S32	24.52	0.37	24.89
2	市	中部第1工区	2,012,492	1,390,576	S40.3.31	S39～S50	13.39	6.16	19.55
3	〃	中部第2工区	3,060,121	4,981,655	S40.3.31	S39～S52	19.58	9.66	29.24
4	〃	石神	149,342	325,714	S42.7.19	S42～S47	22.51	10.71	33.22
5	〃	中岡崎	84,195	545,424	S44.6.16	S44～S50	19.80	－	19.80
6	〃	南部	1,867,448	5,731,000	S44.7.23	S44～S54	14.84	11.09	25.93
7	〃	岡崎駅西	571,511	10,067,050	S51.2.27	S50～H15	18.26	－	18.26
8	〃	岡崎駅東	401,660	35,264,000	H3.1.11	H2～R13	18.60	－	18.60
9	〃	岡崎駅針崎若松	49,814	4,843,000	H30.3.1	H29～R13	30.16 (19.66)	－	30.16 (19.66)
		計	9,510,461	63,374,533					
101	組合	栄町	95,300	7,000	S37.12.11	S37～S39	5.80	4.95	10.75
102	〃	鴨田	98,476	98,358	S38.4.11	S38～S43	14.75	15.64	30.39
103	〃	竜美ヶ丘	1,742,347	7,615,000	S40.3.31	S39～S63	20.01	15.24	35.25
104	〃	若松	290,114	1,181,000	S47.3.8	S46～S55	23.09	13.33	36.42
105	〃	美合	112,181	515,000	S47.4.5	S47～S50	16.68	12.70	29.38
106	〃	柱	422,822	2,478,000	S47.10.25	S47～H9	18.72	6.15	24.87
107	〃	八帖	117,631	637,000	S48.1.10	S47～S52	16.51	22.22	38.73
108	〃	上地第一特定	641,854	5,565,000	S48.7.16	S48～H1	18.14	12.84	30.98
109	〃	鍛冶	528,610	4,577,000	S48.11.12	S48～S62	19.89	16.05	35.94
110	〃	羽根	265,913	1,233,320	S49.2.26	S48～S55	23.47	5.65	29.12
111	〃	東阿知和	103,320	602,500	S49.8.9	S49～S53	20.09	19.37	39.46
112	〃	中島	343,275	1,423,000	S51.5.10	S51～S56	18.73	11.90	30.63
113	〃	広田	34,058	153,330	S51.6.14	S51～S53	25.70	15.43	41.13
114	〃	城南	159,318	555,805	S51.9.6	S51～S54	19.40	6.47	25.87
115	〃	上地第二特定	659,946	5,108,000	S51.12.15	S51～H2	21.93	12.67	34.60
116	〃	宇頭	84,676	488,500	S52.8.31	S52～S57	17.15	10.38	27.53
117	〃	宇頭南	33,328	171,400	S53.5.31	S53～S54	20.44	11.72	32.16
118	〃	岩津	76,784	690,000	S55.6.6	S55～H1	22.91	7.15	30.06
119	〃	福岡	9,208	99,800	S57.5.17	S57～S58	23.93	14.18	38.11
120	〃	東蔵前	101,398	1,122,000	S57.7.23	S57～H1	20.07	14.53	34.60
121	〃	裏川	233,235	3,320,000	S59.7.25	S59～H13	25.54	11.09	36.63
122	〃	本宿特定	176,479	2,188,700	S62.1.21	S61～H14	23.47	9.78	33.25
123	〃	真伝特定	553,118	13,643,300	H2.1.19	H1～R2	40.79	20.74	61.53
124	〃	おとがわ駅前	26,632	493,750	H2.11.30	H2～H6	16.65	12.48	29.13
125	〃	明大寺大队	26,790	775,800	H3.2.15	H2～H10	10.73	20.40	31.13
126	〃	小針	120,906	2,027,750	H4.3.18	H3～H20	23.88	9.25	33.13
127	〃	真伝前田	96,189	1,886,700	H5.1.8	H4～H16	20.61	20.56	41.17
128	〃	真伝亀山	15,804	421,700	H7.12.25	H7～H13	21.06	26.53	47.59
129	〃	宇頭東	18,516	409,000	H7.12.25	H7～H13	22.17	22.69	44.86
130	〃	小呂ミタライ	19,926	415,852	H14.1.18	H13～H18	22.58	19.29	41.87
131	〃	竜城	9,004	309,216	H16.11.11	H16～H21	22.94	36.90	59.84
132	〃	裏川南部	222,390	5,297,800	H17.4.13	H17～R4	17.78	22.09	39.87
133	〃	岡崎駅南	411,749	16,490,000	H22.3.25	H21～R12	26.81	25.15	51.96
134	〃	本宿駅西	165,685	8,410,000	R6.12.19	R6～R15	17.87	38.85	56.72
		計	8,019,042	90,410,581					
201	個人	本宿山中	189,151	5,094,146	R5.6.27	R5～R7	2.35	－	2.35
		計	189,151	5,094,146					
		合計	17,718,654	158,879,260					

太字の番号は都市計画事業

事業年度は、公共の場合は事業認可日から換地処分公告日、組合の場合は組合設立認可日から組合解散認可公告日までとする。

『この地図は、デジタルマップビジネス社により作成した1/2500都市計画基本図(R25年度公開・R8年1)のデータを縮小編集したものである。』