PUBLIC TRANSPORT in OKAZAKI

岡崎市 公共交通マップ

令和7年度
岡崎市公共交通ポスターコンクール 最優秀賞作品

2026
4月改訂版

マイ時刻表

よく使うバスや電車の時間等をご記入し、ご活用ください。

行き		帰り	
出発時間 時 分	バス停・駅	出発時間 時 分	バス停・駅
運賃 円		運賃 円	
到着までの所要時間 分	乗換バス停・駅	到着までの所要時間 分	乗換バス停・駅
出発時間 乗り換え 時 分		出発時間 乗り換え 時 分	
運賃 円		運賃 円	
到着までの所要時間 分	バス停・駅	到着までの所要時間 分	バス停・駅

バスの乗り方（名鉄バス・名鉄東部交通）

二次元コードを読み込み、動画でも見てみよう！

1. 正面の上にある電光掲示板を確認します。
2. Ⓐ：系統番号 マップ内の番号と同じです。 Ⓑ：経由地 Ⓒ：行き先
3. バスの後ろのドアから乗車します。
4. 交通系ICカードの場合：読み取り部にタッチします。 現金の場合：整理券を取ります。
5. 降りるバス停がきたらブザーを押します。
6. 運賃は整理券と同じ番号で確認します。※走行中の両替は大変危険ですのでご遠慮ください。
7. 交通系ICカードの場合：読み取り部にタッチします。 現金の場合：運賃と整理券を運賃箱に入れます。 両替機
8. バスの前のドアから降ります。

交通事業者などへのお問合せ

バス

名称・運行事業者など	お問合せ先・電話番号
のってこバス、ほたるバス、乙川バス、さきゆりバス ●運行事業者：西三交通 ☎0564-27-7077	岡崎市 交流戦略課 0564-23-6486
名鉄東部交通（西尾営業所）	☎0563-79-5522
名鉄バス（岡崎営業所）	☎0564-21-1918
豊川市コミュニティバス 音羽橋、音羽地区地域鉄線（豊川市 市街地整備課）	☎0533-95-0264
安城市コミュニティバス あんくるバス（安城市 都市計画課）	☎0566-71-2243
豊田市コミュニティバス とよたおいでんバス（豊田市 交通政策課） 下山地域バス（〃 下山支所）	☎0565-34-6603 ☎0565-90-2111
西尾市コミュニティバス 六万石くるりんバス（西尾市 地域つながり課）	☎0563-65-2107
幸田町コミュニティバス えこっくるバス（幸田町 財政課）	☎0564-62-1111（内線326）

※高速バスについては市全体地図の右下に掲載しています。

鉄道

名称	電話番号
愛知環状鉄道	0565-39-0550
名古屋鉄道（おきてきサポートセンター）	0570-02-5151
東海旅客鉄道	050-3772-3910

タクシー

名称	電話番号	名称	電話番号
オーワ	0564-33-2222	中電交通	0564-64-0501
岡乗タクシー	0564-21-0066	豊栄交通岡崎	0564-31-2268
岡陸タクシー	0564-53-5411	名鉄岡崎タクシー	0564-51-1111

ホームページ

愛知環状鉄道 岡崎 名古屋鉄道

マップに関するお問合せ

岡崎市地域公共交通会議 事務局
（岡崎市 総合政策部 交流戦略課）
岡崎市十王町二丁目9番地 ☎0564-23-6486

名鉄 東岡崎駅を発着する市内路線バス運行案内

便数：運用（10:00～16:00）の運行便数 1時間に2便以上 1時間に1～3便 1時間に1便未満 ※表中の便数は1日の便数です。 1時間に1～3便 路線の運行なし

のりば	系統番号	行き先（大人運賃）	経由地	時間（平日）始発	時間（平日）終発	所要時間（分）	便数（日）平日	便数（日）土・休日
1	31 34	市民病院〈380〉	康生町(200)・福祉の村(280)	7:00	21:10	24	6	3
1	31C 35C	中央総合公園〈430〉	康生町(200)・市民病院(380)	7:35	17:10	29	12	13
1	32	岡崎げんき館前〈230〉	康生町(200)	8:10	22:10	13~15	3	2
1	33	桜形〈900〉	康生町(200)・大平支所前(320)	7:45	18:25	61	4	4
1	32	JR岡崎駅〈670〉	洞町(280)・美合駅(440)	6:05	20:40	47~57	8	6
1	33	美合駅〈440〉	康生町(200)・洞町(280)	6:50	18:40	30	9	9
1	34	岡崎簡保〈580〉	大平駅場(320)	8:25（土・休日のみ）	10:25（土・休日のみ）	29	—	3
1	45	真伝吉祥1丁目〈330〉	小呂町(240)	7:23	21:25	14~17	16	13
2	4	大樹寺〈260〉	康生町(200)	7:35	22:30	15	2	2
2	8	滝田地〈360〉	康生町(200)・大樹寺(260)	6:45	21:55	24~25	17	12
2	3	大門駅〈430〉	康生町(200)・大樹寺(260)	6:25	21:25	25~28	15	15
2	4	三河上郷駅〈560〉	康生町(200)・大樹寺(260)	6:30	16:10	32~35	3	3
2	5	東名岩津〈440〉	康生町(200)・大樹寺(260)	7:25	22:55	24	5	3
2	6 6H	奥殿陣屋〈640〉	康生町(200)・大樹寺(260)	6:00	22:10	35~47	17	16
2	7H	川向〈780〉	康生町(200)・大樹寺(260)	8:50	13:10	50	2	2
2	18	足助〈900〉	康生町(200)・大樹寺(260)	6:35	19:10	70~73	8	8
2	20	大沼〈900〉	康生町(200)・岡崎北高前(260)	9:20	19:00	57	6	5
2	21	上米河内〈580〉	康生町(200)・岡崎北高前(260)	8:55	17:30	37	5	5
2	33 38	日名町〈290〉	康生町(200)・材木町(200)	6:15	20:10	16	15	15
3	30	JR安城駅〈530〉	康生町(200)・矢作(270)	7:40	18:40	30	12	12
3	31	北野北口〈510〉	康生町(200)・矢作(270)	8:30	18:00	32	5	4
3	32	西岡崎駅〈410〉	矢作橋(240)	15:27	18:30	25	2	2
3	33	坂戸〈460〉	矢作橋(240)	12:20	16:20	28	2	2
3	47	中岡崎駅〈440〉	岡崎市役所(200)	7:25	19:25	33	16	14
4	40	フタバ産業前〈480〉	梅園学校前(200)・橋目町御小屋(460)	6:57	18:40	20	5	5
4	41	大樹寺〈260〉	梅園学校前(200)	6:25	22:43	9~11	47	30
4	43	岩中〈540〉	梅園学校前(200)・稲熊(210)	12:30	17:35	23	3	3
9	35	JR岡崎駅〈380〉	光ヶ丘(260)	6:35	20:55	23~30	16	15
10	35	竜美丘〈190〉	岡崎高校前(150)	6:45	22:55	8	52	33
12	47	イオンモール岡崎〈200〉	電車通り銭湯(200)	9:30	20:00	10	22	22
12	1 2 3 4 5 6 6H	JR岡崎駅〈260〉	戸崎町(200)	5:55	22:10	14~16	55	56
12	23	熊野地区交流センター〈420〉	JR岡崎駅(260)・上地(400)	5:40	5:40	26~31	1	3
12	9	福岡町〈390〉	JR岡崎駅(260)・鷲成寺前(370)	9:55	22:40	25~30	7	5
13	91	西尾駅〈740〉	JR岡崎駅（西口）(260) 下青野(390)・中島(540)	6:57（中島止め） 7:27	20:30 21:33（中島止め）	45~64	13	9
14	61 61C	美合駅〈490〉	商工会議所前(230)・緑丘(370)	6:10	21:25	25~30	17	14
14	62	緑丘〈370〉	陣場(250)・上地三丁目(370)	6:40(土・休日のみ)		18	—	1
14	63	JR岡崎駅(西口)〈390〉	天白町(260)・中之郷(310)	6:52	20:30	25~28	16	12

JR 岡崎駅を発着する市内路線バス運行案内

便数：運用（10:00～16:00）の運行便数 1時間に2便以上 1時間に1～3便 1時間に1便未満 ※表中の便数は1日の便数です。 1時間に1～3便 路線の運行なし

のりば	系統番号	行き先（大人運賃）	経由地	時間（平日）始発	時間（平日）終発	所要時間（分）	便数（日）平日	便数（日）土・休日
1	25	イオンモール岡崎〈190〉	戸崎口(190)	9:50	19:50	10	21	21
2	1	大樹寺〈400〉	名鉄東岡崎駅(260)・康生町(280)	7:15	22:15	30	14	2
2	2	滝田地〈570〉	名鉄東岡崎駅(260)・康生町(280)・大樹寺(400)	6:30	21:40	39~43	15	16
2	3	大門駅〈560〉	名鉄東岡崎駅(260)・康生町(280)・大樹寺(400)	6:10	21:10	40~46	15	15
2	4	三河上郷駅〈680〉	名鉄東岡崎駅(260)・康生町(280)・大樹寺(400)	11:55	15:55	47~52	2	2
2	5	東名岩津〈580〉	名鉄東岡崎駅(260)・康生町(280)・大樹寺(400)	7:05	22:40	39	5	3
2	6 6H	奥殿陣屋〈740〉	名鉄東岡崎駅(260)・康生町(280)・大樹寺(400)	5:45	21:55	50~62	17	16
2	8 9	名鉄東岡崎駅〈260〉	戸崎町(190)	7:00	23:20	13~16	14	10
3	31	名鉄東岡崎駅(380)	光ヶ丘(220)	6:20	20:40	20~24	17	9
3	33	日名町〈570〉	光ヶ丘(220)・名鉄東岡崎駅(380)	6:48（土・休日のみ）	19:48（土・休日のみ）	38	—	6
3	31	美合駅〈340〉	庄司田(200)・緑丘(220)	16:50	18:50	20	3	1
3	32	名鉄東岡崎駅(670)	庄司田(200)・緑丘(220)・美合駅(340)	7:10	21:10	45~60	11	6
3	35	市民病院〈570〉	庄司田(200)・緑丘(220)・美合駅(340)	8:40	15:40	32	8	10
8	32	熊野地区交流センター〈270〉	上地(220)	5:55	22:20	11	27	21
8	8	福岡町〈220〉	鷲成寺前(200)	6:10	22:55	10	33	31
7	22	藤田医療センター〈190〉	岡崎警察署東(190)	6:40	21:05	7	32	27
7	7H	藤田医療センター〈190〉	岡崎警察署東(190)	7:19	16:20	5	9	6
7	91 91H	西尾駅〈580〉	下青野(230)・中島(370)	7:14（中島止め） 7:45	21:17 21:50（中島止め）	34~46	21	15
7	92H	西尾駅〈580〉	藤田医療センター前・高須(210)・寺島(370)	7:00	13:55	37~43	8	5
7	92	西尾駅〈580〉	若松町(190)・高須(210)・中島(370)	15:30	19:30	37	5	5
8	93	名鉄東岡崎駅(390)	中之郷(230)・天白町(280)	6:17	19:40	25	16	13
8	31	名鉄東岡崎駅(260)	電車通り銭湯(190)	6:32	21:05	12~14	13	9

名鉄 美合駅を発着する市内路線バス運行案内

便数：運用（10:00～16:00）の運行便数 1時間に2便以上 1時間に1～3便 1時間に1便未満 ※表中の便数は1日の便数です。 1時間に1～3便 路線の運行なし

のりば	系統番号	行き先（大人運賃）	経由地	時間（平日）始発	時間（平日）終発	所要時間（分）	便数（日）平日	便数（日）土・休日
1	61C	中央総合公園〈760〉	緑丘(220)・福立金属前(410)・名鉄東岡崎駅(490)	6:58	16:33	61~74	12	10
1	61	市民病院〈710〉	緑丘(220)・福立金属前(410)・名鉄東岡崎駅(490)	6:23	20:09	55~56	5	2
1	62	岡崎げんき館前〈590〉	緑丘(220)・福立金属前(410)・名鉄東岡崎駅(490)	21:39		46	1	2
1	64 65	JR岡崎駅	緑丘(220)	6:34	21:10	18~21	20	15
1	63	本宿駅	東部文所口(440)	8:52	15:55	34	4	3
1	63	羽栗	桑谷住宅前(330)	17:50		13	1	1
2	63 63C	名鉄東岡崎駅(440)	洞町(260)・康生町(390)	6:25	21:30	25~35	18	15
2	64 65	市民病院	大平(190)・岡崎東病院前(280)	7:30	19:50	12	16	12

※時間の始発・終発は各のりばの平日時間です。（土日祝日は時間変更の可能性あり）
※2026年4月1日現在の情報となります。時間や運賃等は変更になる場合がありますので、ご注意ください。
※小児運賃及び障がい者割引等の運賃制度については記の二次元コードにて確認ください。
※公共交通マップの最新情報は右記の二次元コードにてご確認ください。

岡崎市（公共交通マップ） 名鉄バス（運賃制度） 名鉄東部交通（運賃制度）

交通系ICカードについて

交通系ICカードは何度でもチャージ（入金）できて、バス・電車に乗ると合計料金が自動的に引かれます。また、manacaでは「乗継割引」のサービスが受けられます。

鉄道・バスで使う「乗継割引」

1枚のmanacaで、名鉄バス・名鉄東部交通、名鉄電車を90分以内に乗り換えを行うと運賃が割引になります。

●乗継割引額●

名鉄バス・名鉄東部交通 ⟷ 名鉄電車	80円
名鉄バス・名鉄東部交通 ⟷ 名鉄東部交通・名鉄バス	40円

時刻表等検索アプリ・Webサイト

my route 駅すぱあと ジョルダン NAVITIME 駅探 名鉄バス時刻検索

おかざき1DAYフリーきっぷ

岡崎地区をすべて堪能したい方に最適!!

発売金額
●大人：1,020円
●小児：510円

※上記フリーきっぷは、名鉄観光サービス（株）が発売する事前購入型の商品です。（当日購入不可）
詳しくは下記までお問い合わせください。

名鉄観光サービス（株）名古屋メディア予約センター
●電話番号：052-582-8686
●営業時間：[月～金]9:30～17:30 [土]9:30～16:30
●休　業：[日・祝]・年末年始

シルバーパス65 ゴールドパス70

名鉄バス一般路線どれだけ乗っても安心の定額制・乗り放題 フリーパス！ シルバーパス65 ゴールドパス70

発売額	シルバーパス65（第65誕～69歳の方等用）	ゴールドパス70（第70歳以上の方等用）
1ヶ月	7,000円	5,500円
3ヶ月	20,000円	16,000円
1ヶ月券を購入した場合290円区間で…	12.5往復以上乗れればお得です	9.5往復以上乗れればお得です

利用可能路線：名鉄バス全線（市外の路線も含め）ただし、高速バス、空港バス、近鉄最高速バス、名古屋・岐阜線、知多輸送バス、おいでんバスなどの各自治体コミュニティバス、名鉄東部交通（岡崎西尾線）では利用できません。

ご利用について：新規購入時に運転免許証、マイナンバーカードなどの身分証明書が必要です。2回目以降は提券をお持ちいただければ、証明書なしでお買い求めいただけます。

名鉄東岡崎駅バス・タクシーのりば案内図

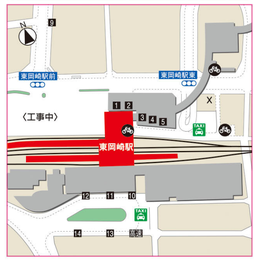

◆名鉄東岡崎駅（北）のりば

のりば	行先
1	真伝吉祥1丁目(45)、岡崎げんき館前(32)、市民病院(34)、中央総合公園(61C 35C)、桜形(33)、美合駅(岡町経由)(33)、JR岡崎駅(美合駅経由)(32)、岡崎簡保(34)
2	大樹寺(康生町経由)(4)、滝田地(2)、大門駅(3)、三河上郷駅(4)、東名岩津(5)、奥殿陣屋(6 6H)、川向(7H)、足助(18)、大沼(20)、上米河内(21)
3	JR安城駅(30)、北野北口(31)、西岡崎駅(32)、坂戸(33)、日名町(33 38)、中岡崎駅(47)
4	フタバ産業前(40)、大樹寺(梅園経由)(41)、岩中(43)

◆名鉄東岡崎駅（南）のりば

のりば	行先
6	竜美丘(35)、JR東海バス ドリームなごや号 東京方面
11	イオンモール岡崎(25)
12	JR岡崎駅(1 ～ 6 6H)、南部地域交流センター(23)、福岡町(9)
13	西尾駅(下青野経由)(91)
14	美合駅(61 61C)、緑丘(62)、JR岡崎駅(西口)（中之郷経由)(63)
高速バス	高速バス（東京・大阪方面）

◆名鉄東岡崎駅（北口交差点北）のりば

のりば	行先
9	JR岡崎駅(光ヶ丘経由)(32)

JR岡崎駅バス・タクシーのりば案内図

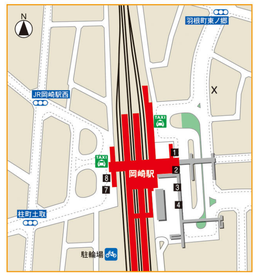

◆JR岡崎駅（東口）のりば

のりば	行先
1	イオンモール岡崎(25) JR東海バス ドリームなごや号 東京方面
2	大樹寺(4)、滝田地(2)、大門駅(3)、三河上郷駅(4)、東名岩津(5)、奥殿陣屋(6 6H)、川向(7H)、足助(18)、大沼(20)、上米河内(21)
3	名鉄東岡崎駅(光ヶ丘経由)(32)、日名町(光ヶ丘経由)(33)、美合駅(33)、名鉄東岡崎駅(美合駅経由)(32)、市民病院(美合駅経由)(35)
4	南部地域交流センター(23)、福岡町(9)

◆JR岡崎駅（西口）のりば

のりば	行先
7	藤田医大岡崎医療センター（岡崎警察署東経由）(22 7H)、西尾駅(下青野経由)(91 91H)、中島(下青野経由)(91 91H)、西尾駅(若松町)・高須経由)(92)、西尾駅(藤田医大岡崎医療センター前・高須経由)(92H)
8	名鉄東岡崎駅(中之郷経由)(93)、名鉄東岡崎駅(芦地橋経由)(31)

名鉄美合駅バス・タクシーのりば案内図

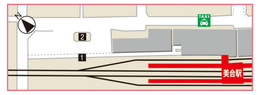

◆美合駅のりば

のりば	行先
1	JR岡崎駅(32 35)、岡崎げんき館前(緑丘経由)(32)、市民病院(緑丘経由)(61)、中央総合公園(緑丘経由)(61C)、羽栗(33)、本宿駅(63)
2	名鉄東岡崎駅(洞町経由)(62 63)、市民病院(大平経由)(34 35)

康生町バス・タクシーのりば案内図

◆康生町（シビコ前）のりば

のりば	行先
1	大樹寺(4)、滝田地(2)、大門駅(3)、三河上郷駅(4)、東名岩津(5)、奥殿陣屋(6 6H)、川向(7H)、足助(18)、大沼(20)、上米河内(21)
3	名鉄東岡崎駅(光ヶ丘経由)(32)、日名町(光ヶ丘経由)(33)、美合駅(33)、名鉄東岡崎駅(美合駅経由)(32)、市民病院(美合駅経由)(35)
4	南部地域交流センター(23)、福岡町(9)

◆康生町のりば

のりば	行先
2	名鉄東岡崎駅(4 18 18 7H 18 20 21)、JR岡崎駅(芦地橋経由)(1 ～ 6 6H)
3	名鉄東岡崎駅(4 18 18 41 43)、JR岡崎駅(光ヶ丘経由)(32)、市民病院(34 35)、中央総合公園(61C)、岡崎げんき館前(32)、桜形(33)、JR岡崎駅(美合駅経由)(32)、美合駅(洞町経由)(33)、岡崎簡保(34)
4	名鉄東岡崎駅(32 34 33 35)、美合駅(緑丘経由)(61 61C)、緑丘(62)
5	日名町(33 47)、JR安城駅(30)、北野北口(31)、西岡崎駅(32)、坂戸(33)

大樹寺バス・タクシーのりば案内図

◆大樹寺のりば

のりば	行先
1	JR岡崎駅(大樹寺発)(1)、市民病院(3)、中央総合公園(2 4)
2	名鉄東岡崎駅(4)、大門駅（明田南経由）(3) 2 4)
3	JR岡崎駅(2 ～ 3 6H)、名鉄東岡崎駅(4 ～ 6 7H 18)
4	滝田地(2)、大門駅（上里口経由）(3)、三河上郷駅(4)、東名岩津(5)、奥殿陣屋(6 6H)、川向(7H)、足助(18)

市民病院バス・タクシーのりば案内図

◆市民病院のりば

のりば	行先
1	美合駅(大平経由)(35)、JR岡崎駅(美合駅経由)(35)、本宿駅(羽栗経由)(63)、桜形(35)、大樹寺(3)、大門駅(3 2 4)、額田センター(72)、中央総合公園(61C 35C)
2	名鉄東岡崎駅(35 35)、美合駅(康生町経由)(61 61C)

バスロケーションシステム

「次のバスは何時？バスはいつ来るの？」などの情報がバス停や携帯電話でわかります。

対象路線：名鉄バス（岡崎市内路線全線）

バスロケーションシステム用二次元コード 名鉄バス

スマートフォンで

スマートフォンの画面でバスの遅れ情報などがわかります。発車案内表示器のバス停や自宅、外出先などでも利用が可能です。

【利用方法】
・バス停に掲示されている二次元コードを読み取ると簡単にアクセスできます。
・上部掲載の二次元コードを読み取りバス停を検索しても利用できます。

CentX いつものお出かけがもっと楽しくなる。どこでも自由でスマートな体験を。

CentXとは？

「CentX」は愛知県・岐阜県を中心に、目的地までのルート検索をはじめ、地域のお出かけ情報や、駅・バス停の登録（一部の会社様に対応）、webチケットやクーポンなど、お客さま一人ひとりにパーソナライズされた新しい体験やライフスタイルの提案を行います。東海三県の沿線・地域のさまざまな交通・サービスを、シームレスでストレスフリーにつなぐアプリです。

機能紹介

CentXアプリの乗換案内は、愛知県・岐阜県・三重県・長野県内の鉄道やコミュニティバスも含めた路線バス、船舶等、幅広い交通手段に対応しています。街のいろんな移動手段を組み合わせて、最適なルートをご案内します。そのほか、webチケットの購入や、交通系ICに残高を確認できる機能もございます。

是非、CentXアプリをダウンロードしてご利用ください。

「CentX」のダウンロードはこちら
App Store でダウンロード
Google Play で手に入れよう

岡崎市街地拡大図