

岡崎市の学校

令和7年度学校基本調査結果

岡崎市

はじめに

本書は、令和7年5月1日現在で実施された令和7年度学校基本調査の主な調査結果について、岡崎市分をとりまとめたものです。

学校基本調査は、統計法に基づく基幹統計として、昭和23年からすべての学校の基本的事項を調査し、学校教育行政の基礎資料を得ることを目的として実施されています。

本書が、学校教育行政のための資料としてだけでなく、広く一般の方々にも御活用いただければ幸いです。

なお、本調査の実施にあたり格別の御配慮をいただきました各学校の皆様に対し厚くお礼を申し上げますとともに、今後とも一層の御協力をいただきますようお願いいたします。

令和8年6月

岡 崎 市

目 次

I	利用のまえに	
1	調査の概要	1
2	用語の説明	1
3	利用上の注意	2
II	結果の概要	
1	小学校	3
2	中学校	3
3	高等学校	4
4	幼稚園	4
5	幼保連携型認定こども園	4
6	卒業後の状況	4
	グラフで見る岡崎市の学校	5
III	統計表	
	総 括	
	第1表 学校種別総覧	13
	小学校	
	第2表 学校数、学級数、教員数、職員数及び児童数(小学校、年度別)	14
	第3表 種別特別支援学級数及び児童数(小学校、年度別)	15
	第4表 学年別児童数(小学校、年度別)	16
	中学校	
	第5表 学校数、学級数、教員数、職員数及び生徒数(中学校、年度別)	17
	第6表 種別特別支援学級数及び生徒数(中学校、年度別)	18
	第7表 学年別生徒数(中学校、年度別)	19
	高等学校	
	第8表 学校数、教員数、職員数及び生徒数(高等学校、年度別)	20
	第8表付表 課程別、学年別生徒数(高等学校)	20

大学等

第9表	職名別教員数、学生数（大学等、年度別）	21
-----	---------------------	----

特別支援学校

第10表	学校数、学級数、教員数、職員数及び在学者数 （特別支援学校、年度別）	22
------	---------------------------------------	----

幼稚園

第11表	園数、学級数、教員数、職員数及び園児数(幼稚園、年度別)	23
第12表	年齢別園児数及び前年度修了者数(幼稚園、年度別)	24

幼保連携型認定こども園

第13表	園数、学級数、教員数、職員数及び園児数 （幼保連携型認定こども園、年度別）	24
第14表	年齢別園児数（幼保連携型認定こども園、年度別）	24

専修学校

第15表	学校数、教員数、職員数及び生徒数（専修学校、年度別）	25
------	----------------------------	----

各種学校

第16表	学校数、教員数、職員数及び生徒数（各種学校、年度別）	26
------	----------------------------	----

卒業後の状況

第17表	卒業後の状況(中学校、総数、年別)	27
第17表	卒業後の状況(中学校、男、年別)	28
第17表	卒業後の状況(中学校、女、年別)	29
第18表	中学卒業生産業別就職状況（年別）	30
第19表	卒業後の状況(高等学校、総数、年別)	31
第19表	卒業後の状況(高等学校、男、年別)	32
第19表	卒業後の状況(高等学校、女、年別)	33
第20表	小・中学校帰国児童・生徒数（年度別）	34
第21表	就学免除・猶予者数及び1年以上居所不明者数（年度別）	34

参 考

学校一覧	35
------	----

I 利用のまえに

1 調査の概要

(1) 調査の目的

学校基本調査（基幹統計）は、学校に関する基本的事項を調査し、学校教育行政上の基礎資料を得ることを目的としています。

(2) 調査の対象

小学校、中学校、高等学校、大学、高等専門学校、特別支援学校、幼稚園、幼保連携型認定こども園、専修学校、各種学校及び教育委員会です。

(3) 調査の種類及び調査期日

調査種類	調査期日
学校調査	毎年5月1日現在
学校通信教育調査	〃
不就学学齢児童生徒調査	〃
学校施設調査	〃
卒業後の状況調査	前年度間の卒業者について毎年5月1日現在の状況

(4) 調査の方法

この調査は全数調査で、自計申告方式です。

2 用語の説明

この報告書上の用語の意味は学校教育法によりますが、特に説明を要するものは、次のとおりです。

単式学級	同学年の児童生徒で編成されている学級
複式学級	2以上の学年の児童生徒で編成されている学級
特別支援学級	学校教育法第81条第2項各号に該当する児童生徒（「知的障害」、「肢体不自由」等）で編成されている学級
特別支援学校	視覚障害者、聴覚障害者、知的障害者、肢体不自由者又は病弱者（身体虚弱者）に対して、小・中学校等に準ずる教育を行うとともに、障害による学習上又は生活上の困難を克服し自立を図るために必要な知識技能を授けることを目的としている学校
高等学校等進学者	中学校卒業者のうち高等学校の本科（全日制、定時制及び通信制）・別科、中等教育学校後期課程の本科・別科、高等専門学校及び特別支援学校高等部の本科・別科へ進学した者及び進学しかつ就職した者
大学等進学者	高等学校卒業者のうち大学（学部）、短期大学（本科）、大学・短期大学の通信教育部（正規の課程）及び放送大学（全科履修生）、大学・短期大学（別科）、高等学校（専攻科）及び特別支

	援学校高等部（専攻科）へ進学した者及び進学しかつ就職した者
専修学校（高等課程）進学者	中学校卒業者のうち専修学校の高等課程へ進学した者及び進学しかつ就職した者
専修学校（一般課程）等入学者	中学校卒業者のうち専修学校（一般課程）、各種学校へ入学した者及び入学しかつ就職した者又は高等学校卒業者のうち専修学校（一般課程及び高等課程）、各種学校へ入学した者及び入学しかつ就職した者
公共職業能力開発施設等入学者	職業能力開発促進法に基づき設置された施設（職業能力開発大学校等）や、学校教育法以外の法令に基づいて設置された教育訓練機関に入学した者及び入学しかつ就職した者
高等学校（又は大学）等進学率	高等学校（又は大学）等進学者÷卒業生総数×100
就職者数	入学者・進学者以外の「自営業主等」、「無期雇用労働者」、「有期雇用労働者（雇用契約期間が1か月以上の者）」及び「臨時労働者」の計
卒業生に占める就職者の割合	就職者数÷卒業生総数×100
入学志願者（卒業後の状況調査）	入学志願者の実数。同一人が2校以上に志願し、そのいくつかの学校に合格した場合は実際に進学した学校、いずれの学校にも不合格の場合は第1志望の学校の志願者
帰国児童（生徒）	海外勤務者等の子供で、引続き1年を超える期間海外に在留し、2024年度間に帰国した児童、生徒
一時的な仕事に就いた者	臨時的収入を目的とする仕事に就いた者

3 利用上の注意

- (1) 児童、生徒及び幼児の年齢は2025年4月1日現在の満年齢によります。
(ただし、3歳児については、2025年4月2日から5月1日までに満3歳に達し入園した園児を含みます。)
- (2) 数値については、単位未満を四捨五入したことにより総数（計）が内訳を合算した数と合わないことがあります。
- (3) 本文及び統計表中の記号については、次のとおりです。
「-」…計数がない場合
「-」…負数（数字の左頭に付した場合）
「0.0」又は「0」…係数が単位未満の場合
「…」…計数出現があり得ない場合又は調査対象とならなかった場合
- (4) 本書は、愛知県又は本市が独自に集計した結果を編集したものであり、数値は文部科学省の公表値をもって確定値とします。

Ⅱ 結 果 の 概 要

1 小学校

学校数は、国立1校、市立47校の総数48校となっています。(Ⅲ 第1表)
児童数は20,988人で前年度に比べ636人減少しています。(Ⅲ 第2表)

男女の内訳は、男が10,724人となり前年度に比べ303人の減少、女は10,264人で前年度に比べ333人減少する結果となりました。

また、学級数は941学級で、前年度より18学級減少しました。1学級当たり22.3人となりました。(Ⅲ 第2表)

教員数は、本務者1,381人、兼務者202人で、前年度に比べ本務者は3人減少、兼務者は7人増加しています。

また、本務教員1人当たりの児童数は15.2人となりました。(Ⅲ 第2表)

特別支援学級の数は205学級で、前年度より4学級増加し、学級数は過去最多となりました。学級数の内訳は知的障害が71学級、肢体不自由が13学級、病弱身体虚弱が14学級、弱視が2学級、難聴が3学級、言語障害が10学級、情緒障害が92学級となりました。特別支援学級の児童数は930人で、内訳は情緒障害が最も多く512人(構成比55.1%)、次いで知的障害が373人(同40.1%)となっています。前年度に比べると、情緒障害の児童数は10人増加、知的障害の児童数は60人増加しました。(Ⅲ 第3表)

2 中学校

学校数は国立1校、市立20校、私立1校の総数22校となっています。(Ⅲ 第1表) 生徒数は、11,496人で、前年度に比べ118人減少しました。(Ⅲ 第5表)

また、学級数は397学級で前年度より1学級増加しました。1学級当たり29.0人となりました。(Ⅲ 第5表)

教員数は、本務者785人、兼務者135人で、前年度に比べ本務者は10人増加、兼務者は18人増加しています。

また、本務教員1人当たりの生徒数は14.6人となりました。(Ⅲ 第5表)

特別支援学級の学級数は74学級で、6学級増加しました。学級数の内訳は知的障害が27学級、肢体不自由が7学級、病弱身体虚弱が5学級、難聴が1学級、言語障害が3学級、情緒障害が31学級となりました。特別支援学級の生徒数は305人で内訳は情緒障害が最も多く152人(構成比49.8%)、次いで知的障害が134人(同43.9%)となっています。前年度に比べると、知的障害の生徒数は1人増加しました。(Ⅲ 第6表)

3 高等学校

学校数は県立7校、私立4校の総数11校となっています。(Ⅲ 第1表) 生徒数は10,701人で、前年度に比べ102人減少しました。(Ⅲ 第8表)

また、教員数は本務者716人、兼務者266人、前年度に比べ本務者は10人減少し、兼務者は3人増加しています。本務教員1人当たりの生徒数は14.9人となりました。(Ⅲ 第8表)

4 幼稚園

幼稚園数は、私立20園で園児数は3,288人となっています。(Ⅲ 第11表)

また、学級数は172学級となっています。(Ⅲ 第11表)

教員数は、本務者256人、兼務者137人で、前年度に比べ本務者は2人増加、兼務者は3人増加となりました。本務教員1人当たりの園児数は12.8人となりました。(Ⅲ 第11表)

5 幼保連携型認定こども園

平成29年度から市立幼稚園が幼保連携型認定こども園に移行しました。

また、令和5年度から私立幼稚園2園が幼保連携型認定こども園に移行しました。これにより、こども園数は5園で園児数は637人となっています。(Ⅲ 第13表) 教育・保育職員数は、本務者100人、兼務者10人で本務教員1人当たりの園児数は6.4人となりました。(Ⅲ 第13表)

6 卒業後の状況

中学校では、高等学校進学者は3,820人、うち男2,010人(構成比52.6%)、女1,810人(同47.4%)となりました。高等学校等進学率は98.3%、就職率は0.4%となっています。(Ⅲ 第17表)

高等学校では、大学等進学者2,296人で、うち男1,125人(構成比49.0%)、女1,171人(同51.0%)となりました。就職者は637人で、うち男419人(構成比65.8%)、女218人(同34.2%)となりました。大学等進学率は63.9%、就職率は17.6%となりました。(Ⅲ 第19表)

グラフで見る岡崎市の学校

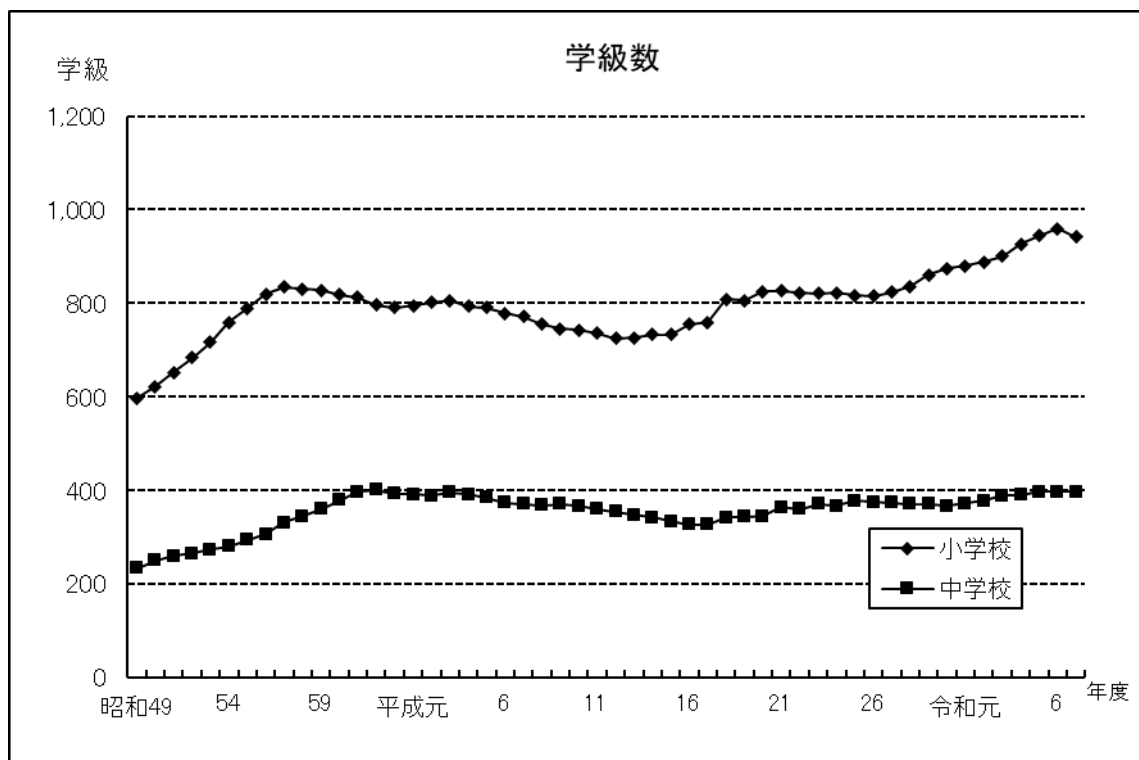
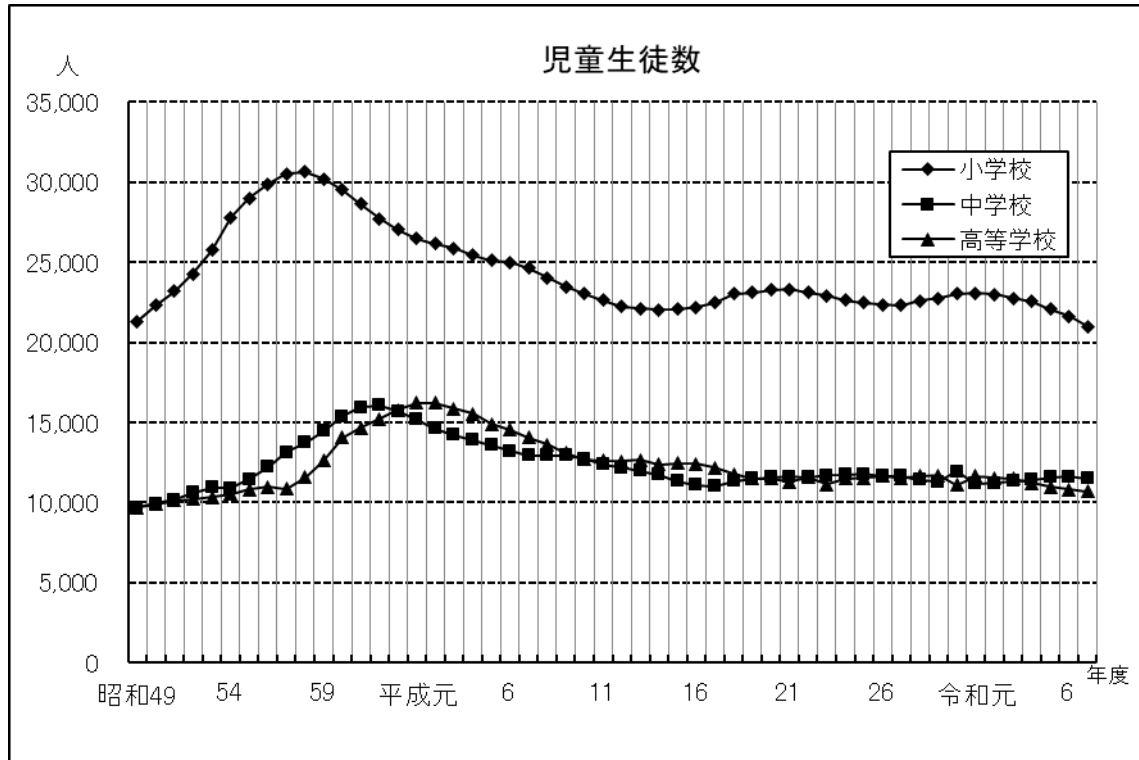

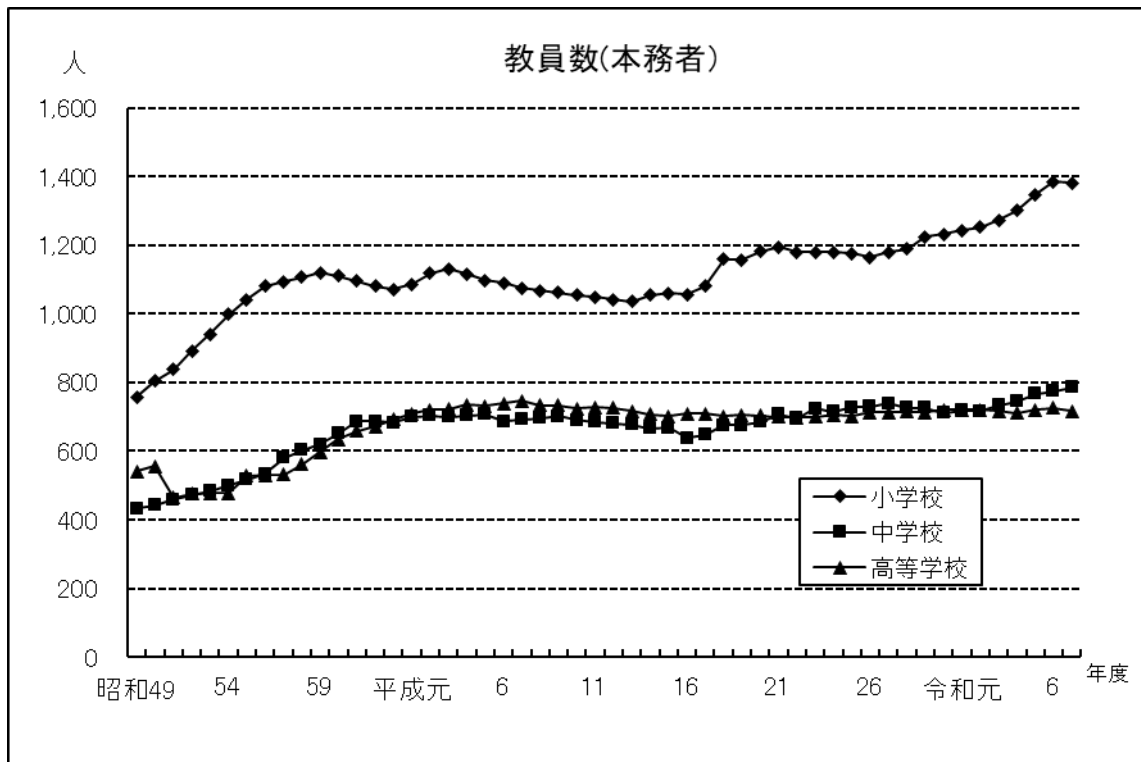
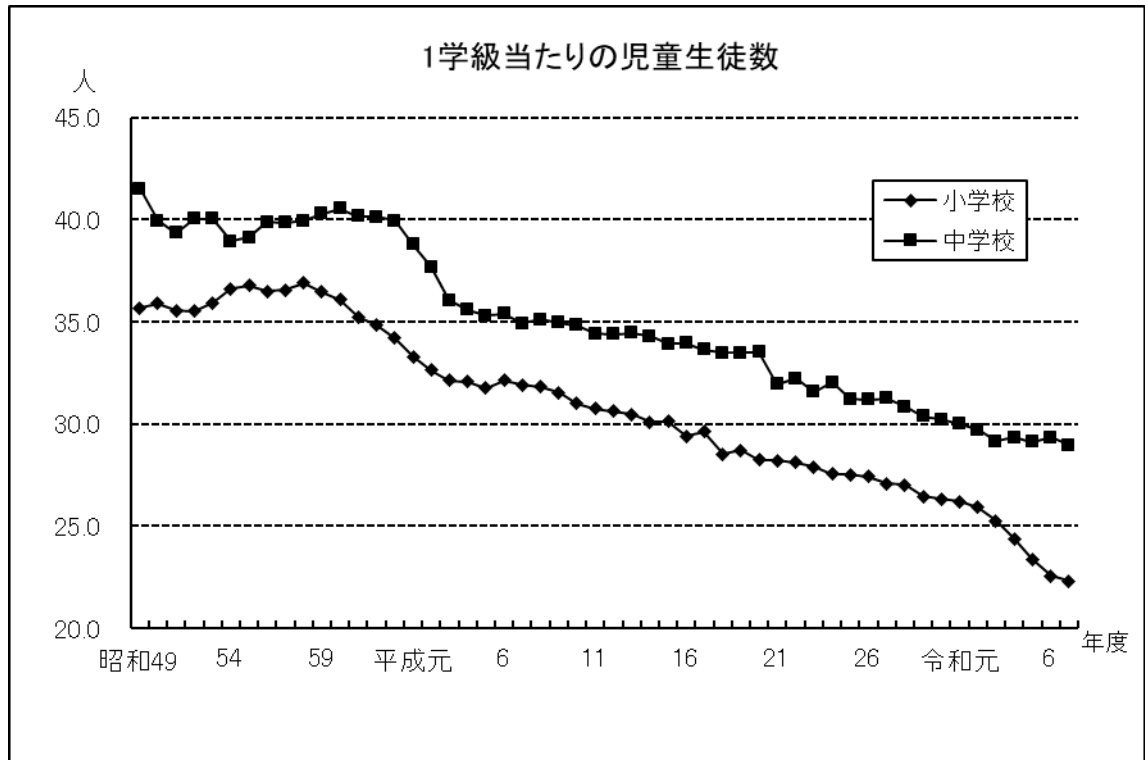

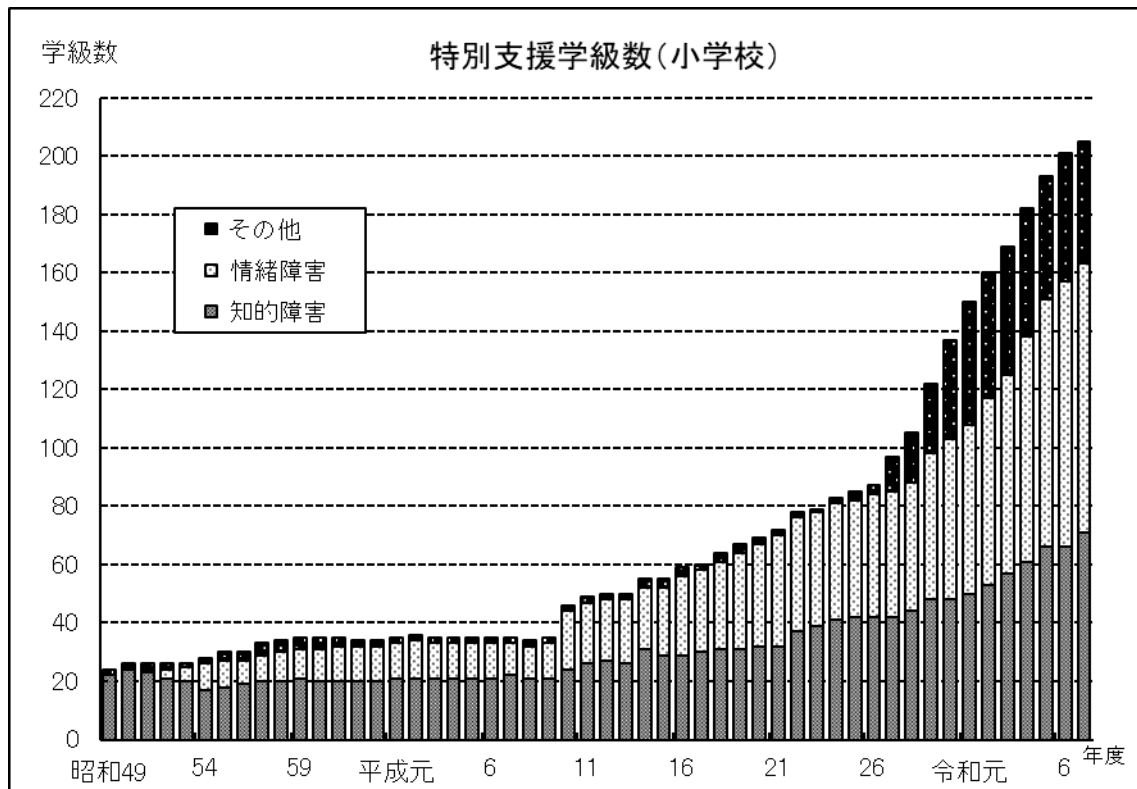
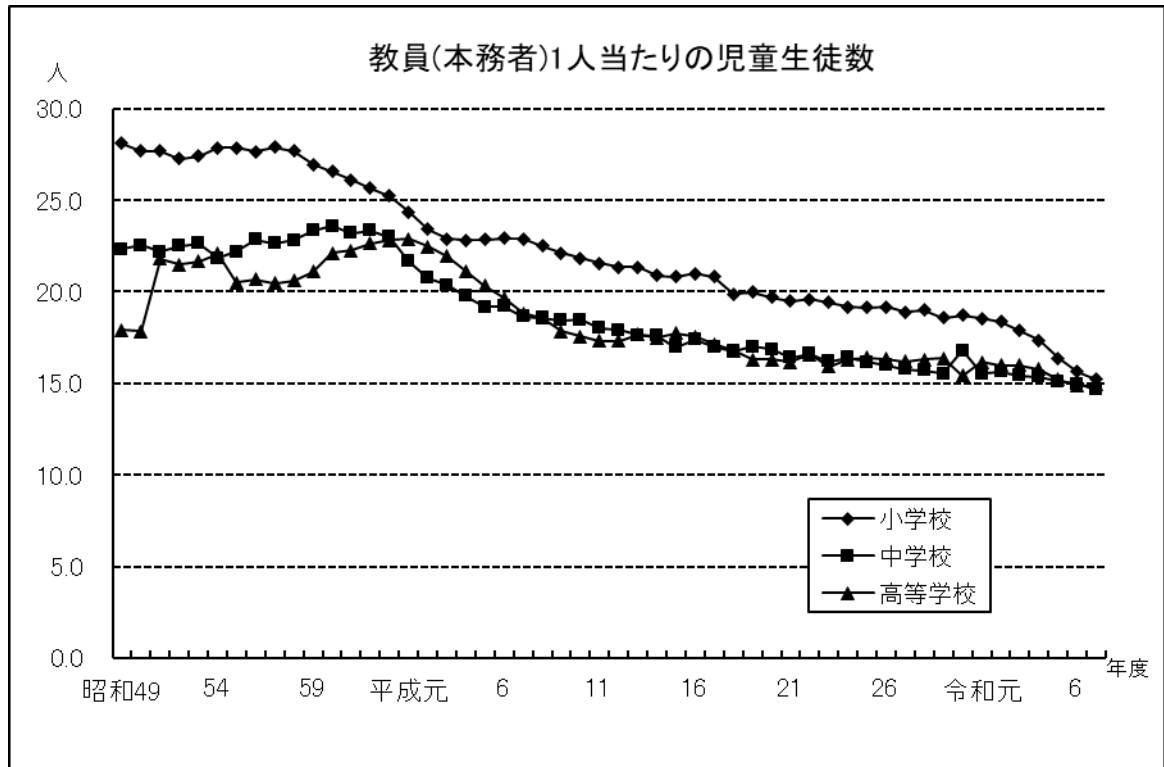

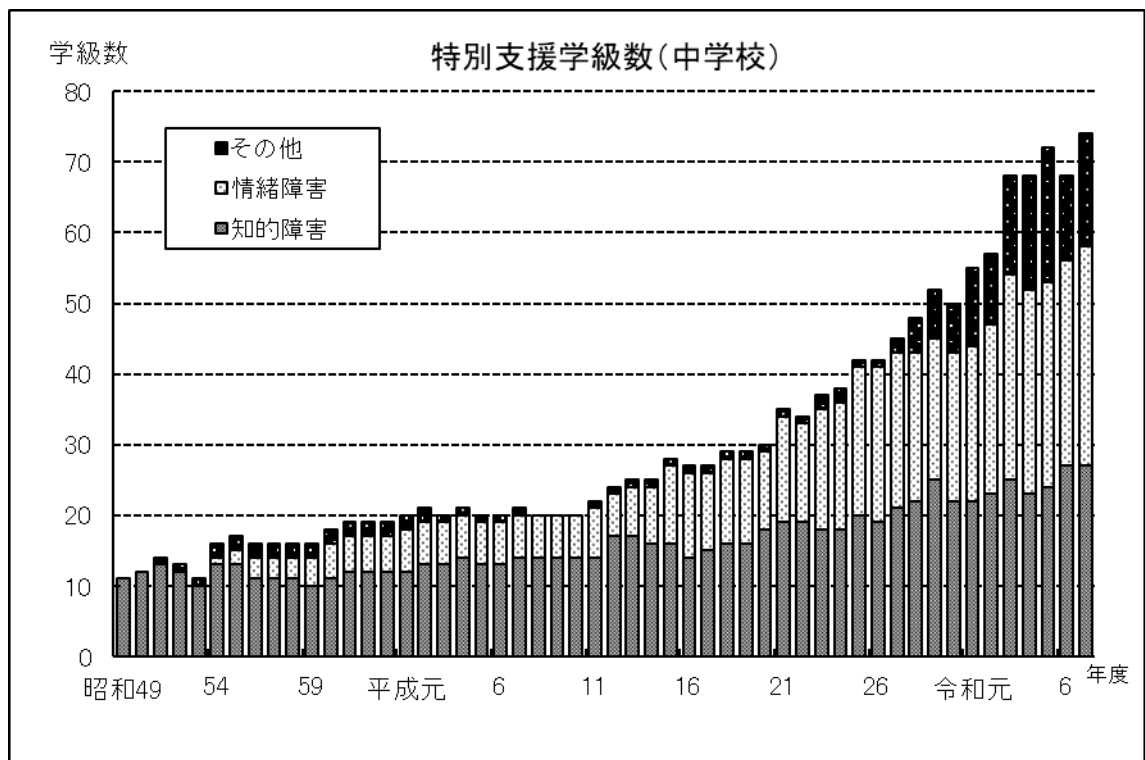
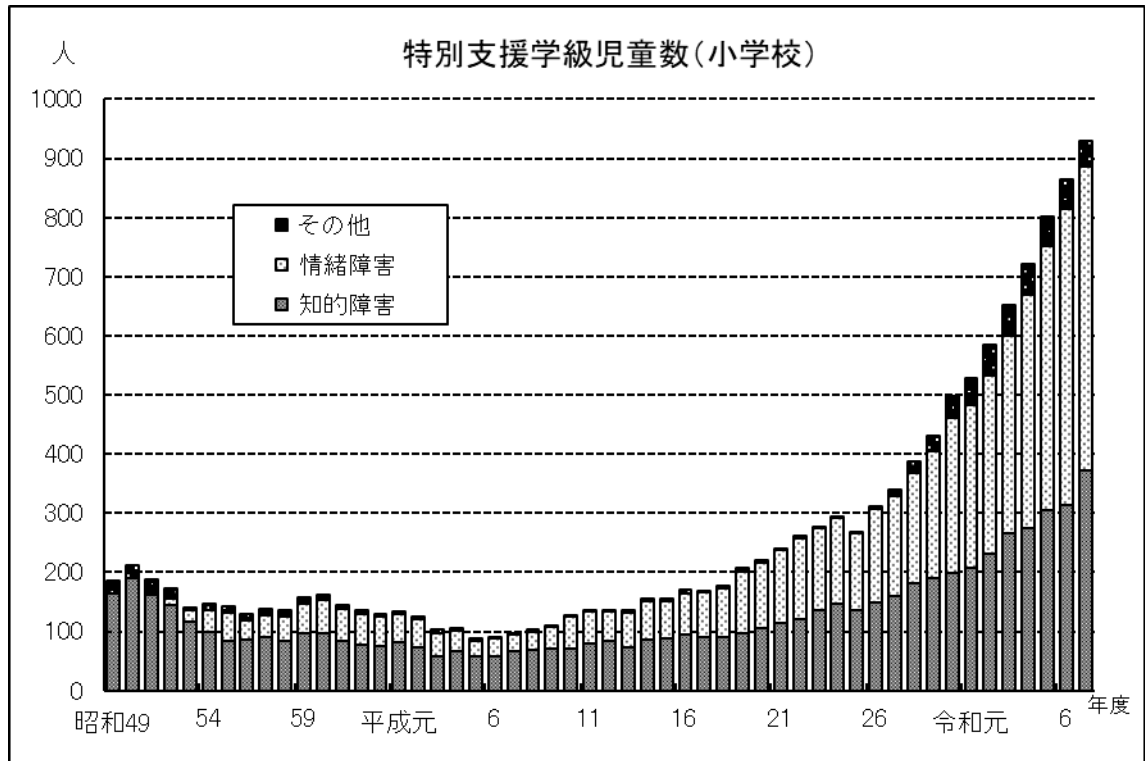

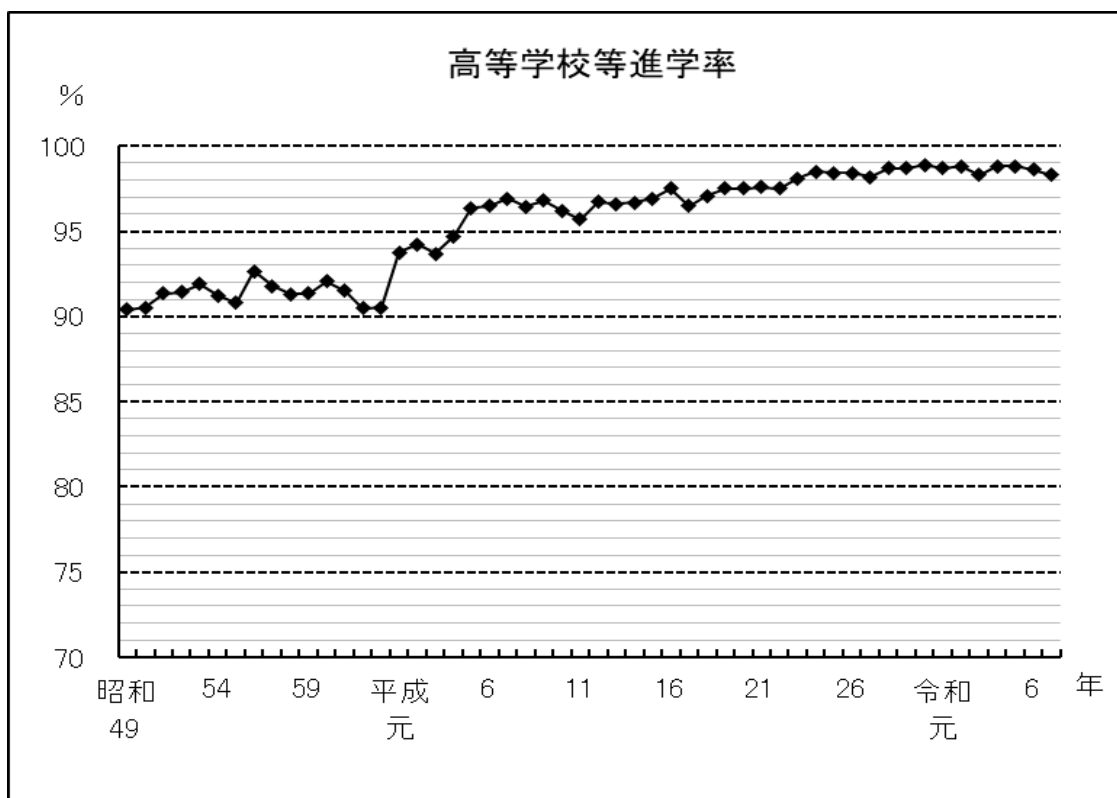
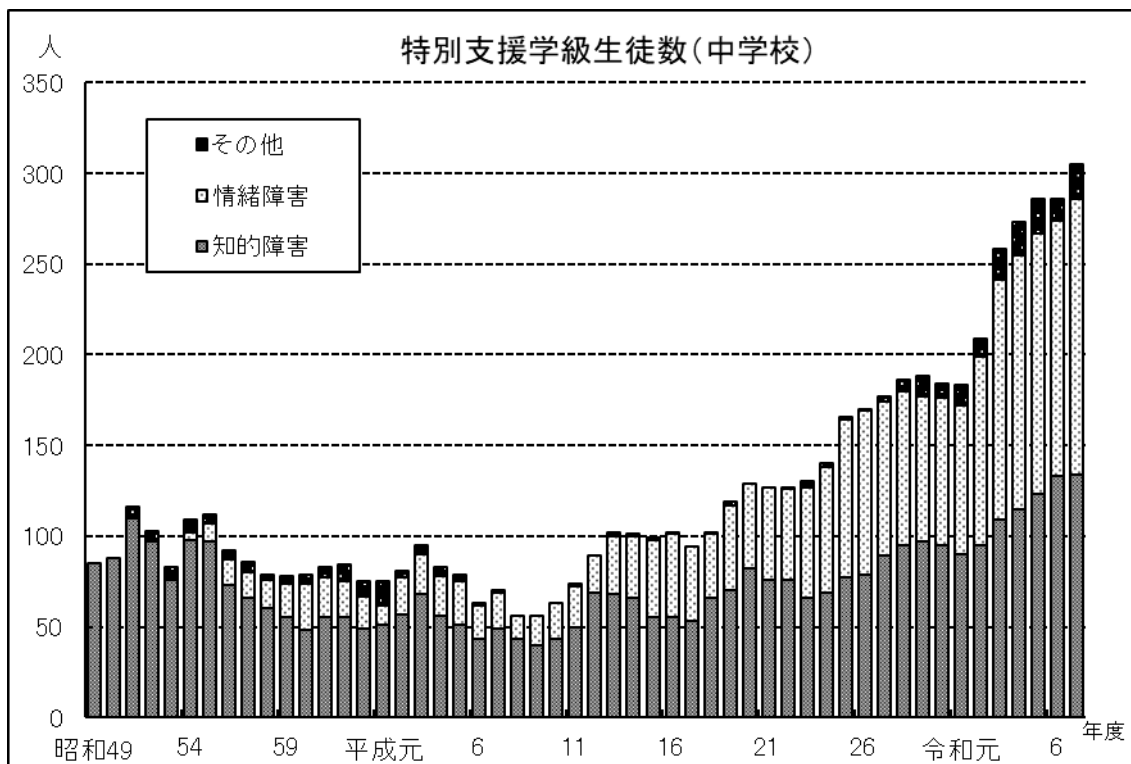

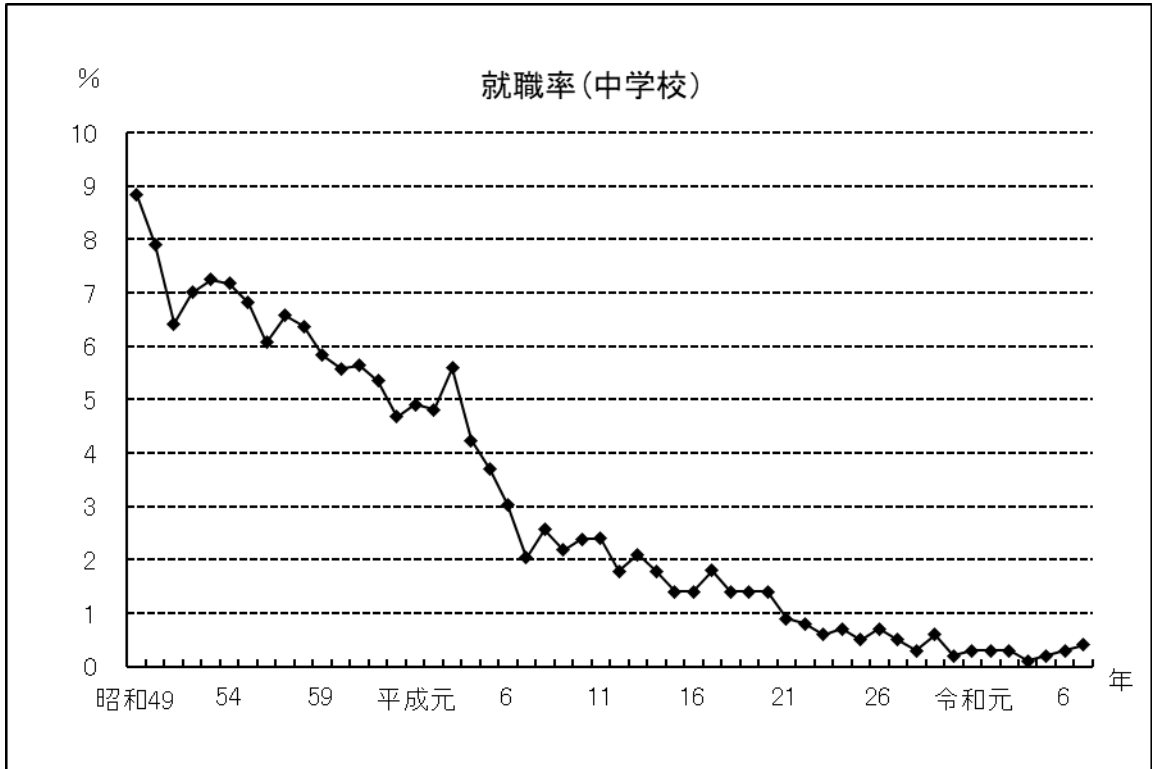
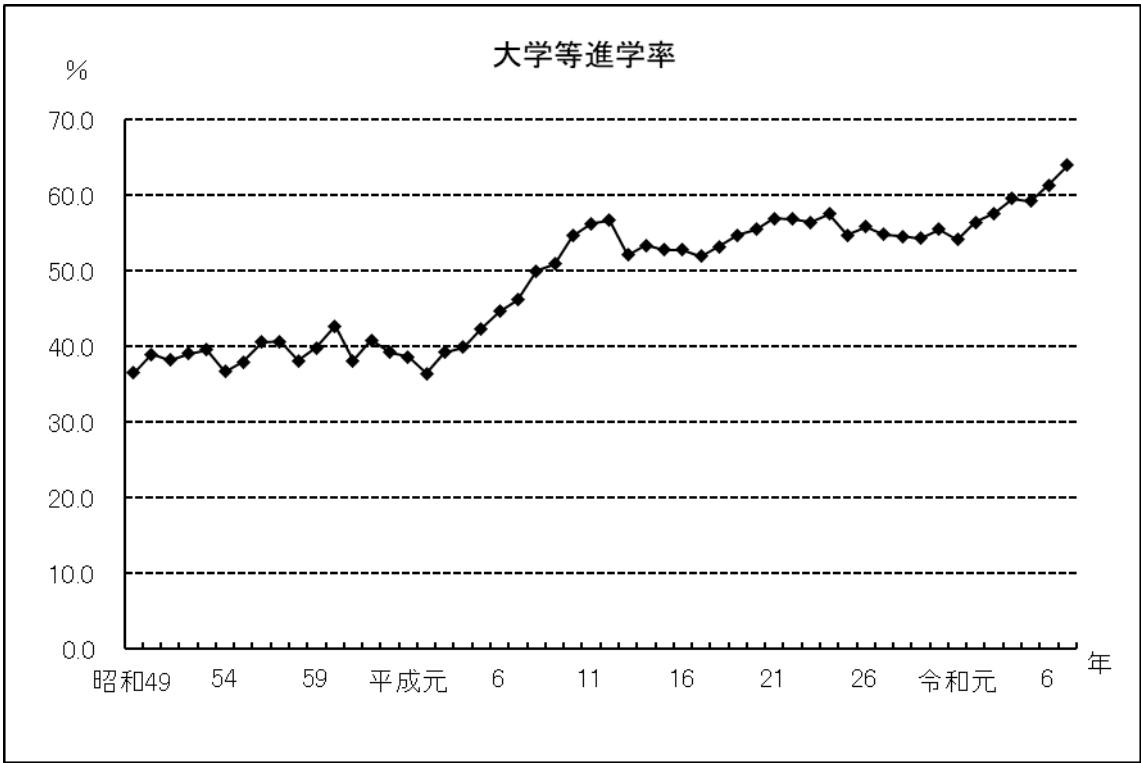

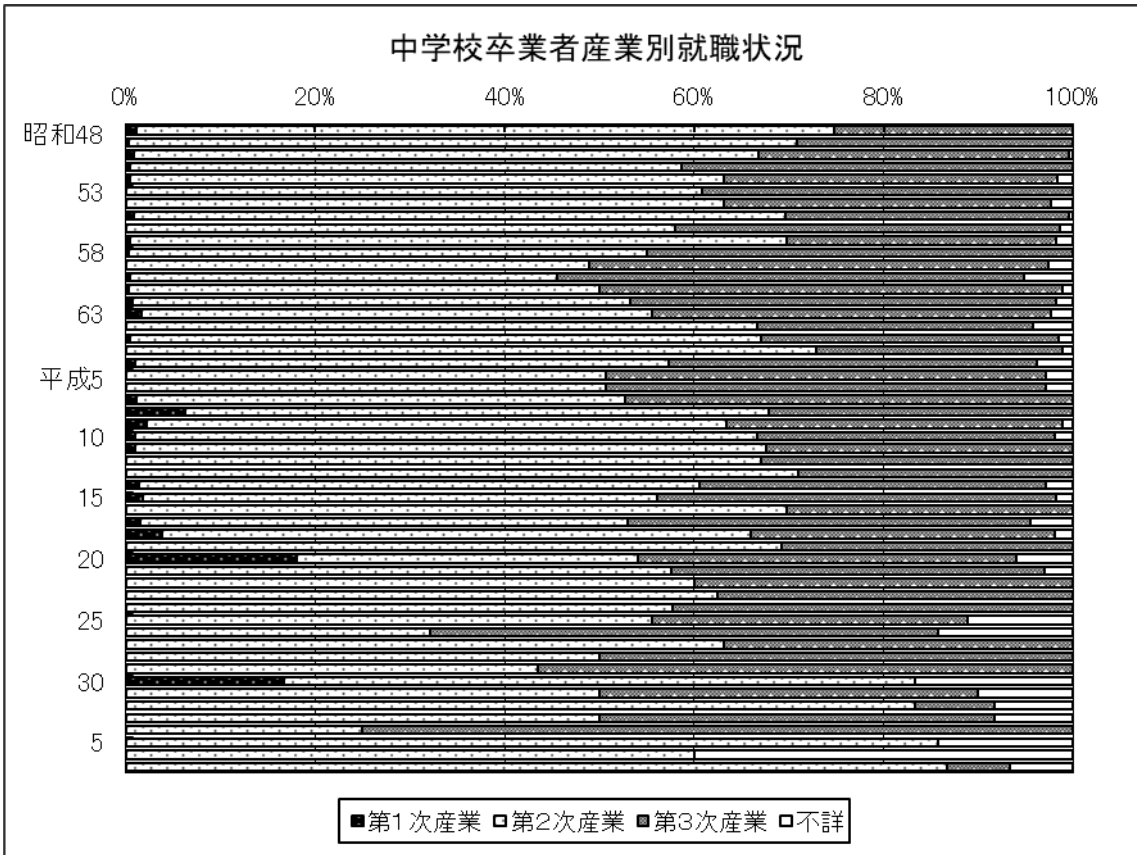
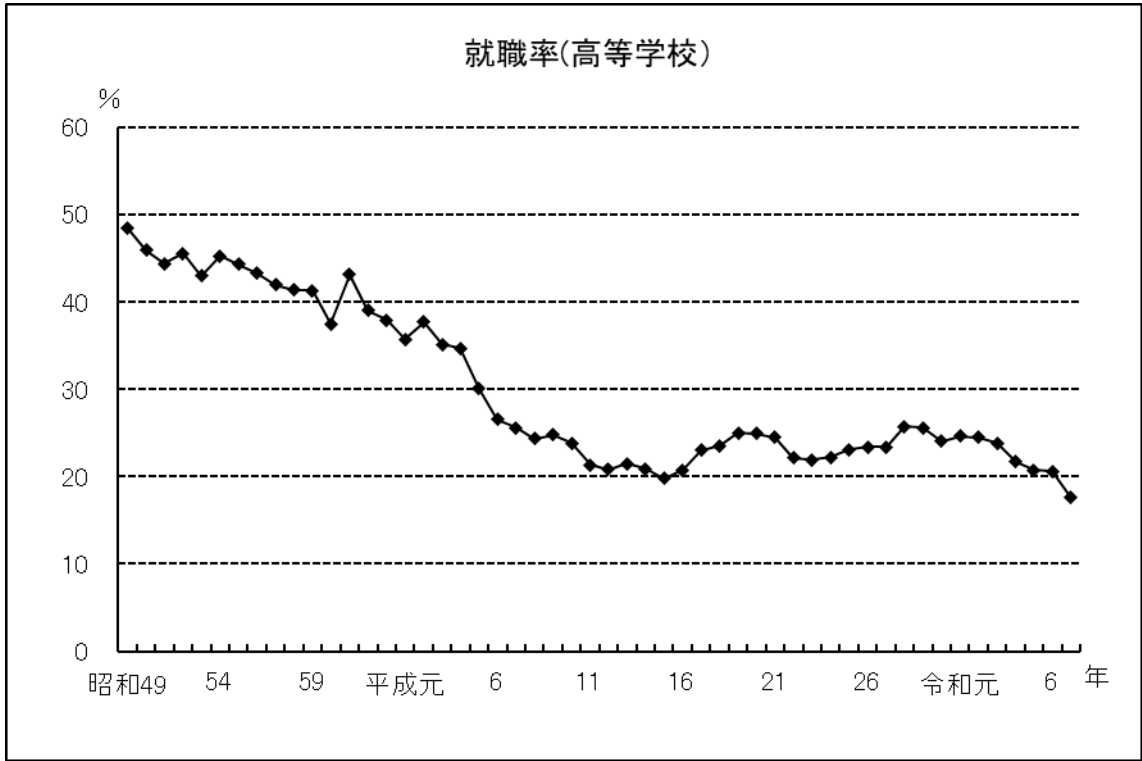

Ⅲ 統計表

第1表 学校種別総覧

令和7年5月1日現在

区分	学校数	学級数	教 員 数						職員数（本務者）			在 学 者 数		
			本 務 者			兼 務 者			計	男	女	計	男	女
			計	男	女	計	男	女						
小学校	48	941	1,381	535	846	202	32	170	96	58	38	20,988	10,724	10,264
国立	1	18	27	19	8	9	2	7	2	2	-	529	270	259
市立	47	923	1,354	516	838	193	30	163	94	56	38	20,459	10,454	10,005
中学校	22	397	785	417	368	135	49	86	51	33	18	11,496	5,840	5,656
国立	1	12	26	20	6	3	2	1	3	2	1	421	209	212
市立	20	385	759	397	362	131	46	85	48	31	17	11,075	5,631	5,444
私立	1	-	-	-	-	1	1	-	-	-	-	-	-	-
高等学校	11	...	716	469	247	266	156	110	92	46	46	10,701	5,633	5,068
県立	7	...	452	281	171	176	112	64	68	35	33	6,278	3,301	2,977
私立	4	...	264	188	76	90	44	46	24	11	13	4,423	2,332	2,091
大学	7	...	200	5,121
私立	7	...	200	5,121
特別支援学校	5	170	393	149	244	57	62	14	48	679	446	233
国立	1	9	29	22	7	-	1	1	-	62	41	21
県立	4	161	364	127	237	57	61	13	48	617	405	212
幼稚園	20	172	256	11	245	137	4	133	38	14	24	3,288	1,648	1,640
私立	20	172	256	11	245	137	4	133	38	14	24	3,288	1,648	1,640
幼保連携型 認定こども園	5	33	100	3	97	10	-	10	13	2	11	637	315	322
市立	3	19	59	-	59	-	-	-	7	-	7	311	161	150
私立	2	14	41	3	38	10	-	10	6	2	4	326	154	172
専修学校	8	...	112	50	62	190	110	80	33	10	23	1,188	370	818
公立	2	...	55	31	24	103	56	47	11	5	6	287	123	164
私立	6	...	57	19	38	87	54	33	22	5	17	901	247	654
各種学校	3	...	29	6	23	21	1	20	14	4	10	388	170	218
私立	3	...	29	6	23	21	1	20	14	4	10	388	170	218

資料：学校基本調査

注：大学については市が独自に集計。教員数は教授、准教授、講師、助教、助手の計。通信教育課程を含む。

注：平成29年度から市立幼稚園が幼保連携型認定こども園となる。

第2表 学校数、学級数、教員数、職員数及び児童数(小学校、年度別)

年度別	学校数	学級数	教員数		職員数 (本務者)	各年度5月1日現在 児童数		
			本務者	兼務者		計	男	女
			昭和48年度	35	572	724	5	230
49	35	597	758	4	192	21,301	10,869	10,432
50	36	621	805	2	201	22,288	11,361	10,927
51	38	652	837	3	186	23,172	11,863	11,309
52	39	684	891	3	175	24,282	12,498	11,784
53	39	717	940	4	162	25,762	13,244	12,518
54	39	759	998	6	133	27,796	14,281	13,515
55	39	789	1,041	8	135	29,009	14,869	14,140
56	39	819	1,080	8	134	29,883	15,267	14,616
57	39	835	1,094	9	133	30,514	15,482	15,032
58	40	830	1,106	9	137	30,620	15,607	15,013
59	41	828	1,119	8	139	30,175	15,343	14,832
60	42	818	1,111	7	133	29,511	15,029	14,482
61	42	813	1,096	7	125	28,632	14,585	14,047
62	42	796	1,080	6	121	27,716	14,057	13,659
63	42	790	1,071	7	114	27,023	13,800	13,223
平成元年度	42	795	1,086	27	115	26,472	13,421	13,051
2	42	802	1,117	13	114	26,168	13,303	12,865
3	42	806	1,131	10	112	25,882	13,185	12,697
4	42	794	1,115	11	110	25,448	12,967	12,481
5	42	791	1,098	21	107	25,107	12,819	12,288
6	42	778	1,090	21	108	24,986	12,727	12,259
7	42	772	1,075	22	107	24,622	12,515	12,107
8	42	755	1,067	11	107	24,026	12,190	11,836
9	43	745	1,061	12	105	23,477	11,890	11,587
10	43	743	1,054	15	105	23,028	11,685	11,343
11	43	736	1,049	17	104	22,618	11,457	11,161
12	43	725	1,041	29	106	22,208	11,249	10,959
13	43	726	1,036	20	108	22,111	11,215	10,896
14	43	733	1,055	26	110	22,044	11,205	10,839
15	43	733	1,060	60	104	22,073	11,191	10,882
16	43	755	1,057	61	109	22,197	11,279	10,918
17	43	759	1,080	77	99	22,479	11,471	11,008
18	51	808	1,159	81	130	22,560	11,543	11,017
19	51	806	1,157	83	126	23,123	11,902	11,221
20	51	825	1,181	99	128	23,279	11,917	11,362
21	51	826	1,195	110	128	23,291	11,984	11,307
22	48	822	1,179	108	127	23,111	11,886	11,225
23	48	821	1,179	127	128	22,897	11,756	11,141
24	48	822	1,180	143	119	22,641	11,600	11,041
25	48	817	1,175	136	103	22,479	11,530	10,949
26	48	815	1,165	159	100	22,350	11,567	10,783
27	48	824	1,180	161	92	22,301	11,510	10,791
28	48	836	1,188	190	81	22,578	11,698	10,880
29	48	861	1,225	193	89	22,757	11,802	10,955
30	48	875	1,231	213	88	23,021	11,925	11,096
令和元年度	48	880	1,243	226	94	23,049	11,938	11,111
2	48	888	1,252	232	98	23,001	11,844	11,157
3	48	901	1,272	236	101	22,737	11,726	11,011
4	48	926	1,300	235	99	22,560	11,543	11,017
5	48	944	1,347	232	100	22,057	11,207	10,850
6	48	959	1,384	195	99	21,624	11,027	10,597
7	48	941	1,381	202	96	20,988	10,724	10,264

資料：学校基本調査

注：数値は国立、公立の合計である。

第3表 種類別特別支援学級数及び児童数(小学校、年度別)

各年度5月1日現在

年度	学 級 数								児 童 数							
	計	知的障害	肢 体 不自由	病弱身 体虚弱	弱視	難聴	言語 障害	情緒 障害	計	知的障害	肢 体 不自由	病弱身 体虚弱	弱視	難聴	言語 障害	情緒 障害
昭和49年度	24	22	...	2	-	-	-	-	185	165	...	20	-	-	-	-
50	26	24	...	2	-	-	-	-	212	191	...	21	-	-	-	-
51	26	23	...	2	-	-	-	1	188	162	...	23	-	-	-	3
52	26	21	...	2	-	-	-	3	173	144	...	18	-	-	-	11
53	26	20	...	1	-	-	-	5	140	116	...	5	-	-	-	19
54	28	17	...	2	-	-	-	9	146	99	...	11	-	-	-	36
55	30	18	-	2	-	1	-	9	142	84	-	7	-	3	-	48
56	30	19	-	2	-	1	-	8	129	86	-	7	-	3	-	33
57	33	20	-	2	-	2	-	9	139	91	-	7	-	5	-	36
58	34	20	-	2	-	2	-	10	136	83	-	5	-	5	-	43
59	35	21	-	2	-	2	-	10	157	98	-	6	-	5	-	48
60	35	20	-	2	-	2	-	11	161	97	-	3	-	5	-	56
61	35	20	-	2	-	1	-	12	145	83	-	4	-	2	-	56
62	34	20	-	2	-	-	-	12	135	77	-	5	-	-	-	53
63	34	20	-	2	-	-	-	12	129	75	-	4	-	-	-	50
平成元年度	35	21	-	2	-	-	-	12	133	81	-	4	-	-	-	48
2	36	21	-	2	-	-	-	13	126	74	-	5	-	-	-	47
3	35	21	-	2	-	-	-	12	103	59	-	6	-	-	-	38
4	35	21	-	2	-	-	-	12	105	66	-	3	-	-	-	36
5	35	21	-	2	-	-	-	12	88	58	-	3	-	-	-	27
6	35	21	-	2	-	-	-	12	91	57	-	3	-	-	-	31
7	35	22	-	2	-	-	-	11	96	66	-	2	-	-	-	28
8	34	21	-	2	-	-	-	11	103	69	-	3	-	-	-	31
9	35	21	-	2	-	-	-	12	109	72	-	1	-	-	-	36
10	46	24	-	2	-	-	-	20	128	71	-	3	-	-	-	54
11	49	26	-	2	-	-	-	21	137	80	-	3	-	-	-	54
12	50	27	-	2	-	-	-	21	135	84	-	2	-	-	-	49
13	50	26	-	2	-	-	-	22	135	73	-	3	-	-	-	59
14	55	31	-	2	-	1	-	21	156	86	-	3	-	2	-	65
15	55	29	-	2	-	1	-	23	156	89	-	2	-	2	-	63
16	59	29	-	2	-	1	-	27	171	95	-	4	-	2	-	70
17	60	30	-	1	-	1	-	28	169	90	-	1	-	2	-	76
18	64	31	-	2	-	1	-	30	178	90	-	4	-	2	-	82
19	67	31	-	2	-	1	-	33	207	97	-	5	-	2	-	103
20	69	32	-	2	-	-	-	35	221	105	-	4	-	-	-	112
21	72	32	-	2	-	-	-	38	240	114	-	3	-	-	-	123
22	78	37	-	2	-	-	-	39	261	121	-	3	-	-	-	137
23	79	39	-	1	-	-	-	39	277	136	-	2	-	-	-	139
24	83	41	-	2	-	-	-	40	294	147	-	3	-	-	-	144
25	85	42	-	3	-	-	-	40	269	135	-	3	-	-	-	131
26	87	42	-	3	-	-	-	42	311	148	-	4	-	-	-	159
27	97	42	3	3	2	3	1	43	340	160	3	3	2	3	1	168
28	105	44	4	5	3	5	-	44	387	181	4	7	3	6	-	186
29	122	48	8	5	4	6	1	50	430	190	8	6	4	7	1	214
30	137	48	12	9	3	7	3	55	498	198	13	9	3	8	3	264
令和元年度	150	50	15	9	2	8	8	58	529	207	16	9	2	9	11	275
2	160	53	16	10	2	7	8	64	584	232	17	13	2	9	11	300
3	169	57	15	12	1	6	10	68	652	265	18	13	1	7	14	334
4	182	61	16	12	1	5	10	77	722	275	20	14	1	5	13	394
5	193	66	16	12	2	3	9	85	801	306	17	14	2	3	14	445
6	201	66	12	12	3	5	12	91	865	313	13	13	3	6	15	502
7	205	71	13	14	2	3	10	92	930	373	13	13	2	5	12	512

資料：学校基本調査

第4表 学年別児童数(小学校、年度別)

各年度5月1日現在

年度別	児 童 数						
	総 数			1 学 年		2 学 年	
	総数	男	女	男	女	男	女
平成20年度	23,279	11,917	11,362	1,950	1,925	1,978	1,919
21	23,291	11,984	11,307	2,026	1,854	1,946	1,916
22	23,111	11,886	11,225	1,898	1,786	2,026	1,841
23	22,897	11,756	11,141	1,924	1,809	1,885	1,785
24	22,641	11,600	11,041	1,856	1,773	1,917	1,815
25	22,479	11,530	10,949	1,939	1,847	1,841	1,771
26	22,350	11,567	10,783	1,986	1,781	1,932	1,831
27	22,301	11,510	10,791	1,965	1,832	1,979	1,776
28	22,578	11,698	10,880	2,045	1,835	1,969	1,836
29	22,578	11,802	10,955	2,008	1,898	2,056	1,830
30	23,021	11,925	11,096	1,937	1,914	2,015	1,885
令和元年度	23,049	11,938	11,111	1,961	1,874	1,937	1,914
2	23,001	11,844	11,157	1,893	1,810	1,970	1,863
3	22,737	11,726	11,011	1,881	1,725	1,895	1,793
4	22,560	11,543	11,017	1,855	1,863	1,875	1,714
5	22,057	11,207	10,850	1,699	1,738	1,848	1,853
6	21,624	11,027	10,597	1,752	1,655	1,695	1,743
7	20,988	10,724	10,264	1,645	1,529	1,750	1,657

年度別	児 童 数							
	3 学 年		4 学 年		5 学 年		6 学 年	
	男	女	男	女	男	女	男	女
平成20年度	2,015	1,866	2,045	1,889	1,972	1,877	1,957	1,886
21	1,980	1,912	2,014	1,870	2,052	1,879	1,966	1,876
22	1,942	1,923	1,970	1,907	1,996	1,880	2,054	1,888
23	2,022	1,849	1,943	1,916	1,982	1,911	2,000	1,871
24	1,875	1,781	2,021	1,848	1,942	1,914	1,989	1,910
25	1,919	1,815	1,863	1,766	2,017	1,843	1,951	1,907
26	1,843	1,775	1,912	1,804	1,865	1,756	2,029	1,836
27	1,940	1,834	1,837	1,776	1,913	1,808	1,876	1,765
28	1,982	1,770	1,942	1,848	1,840	1,793	1,920	1,798
29	1,975	1,832	1,984	1,767	1,939	1,843	1,840	1,785
30	2,053	1,846	1,983	1,830	1,991	1,770	1,946	1,851
令和元年度	2,017	1,887	2,048	1,830	1,976	1,829	1,999	1,777
2	1,942	1,909	2,025	1,897	2,041	1,844	1,973	1,834
3	1,944	1,859	1,949	1,905	2,019	1,887	2,038	1,842
4	1,903	1,786	1,942	1,860	1,948	1,915	2,020	1,879
5	1,870	1,717	1,910	1,773	1,947	1,848	1,933	1,921
6	1,848	1,848	1,872	1,732	1,908	1,770	1,952	1,849
7	1,705	1,740	1,854	1,842	1,867	1,717	1,903	1,779

資料: 学校基本調査

第5表 学校数、学級数、教員数、職員数及び生徒数(中学校、年度別)

年度別	学校数	学級数	教員数		職員数 (本務者)	生徒数		
			本務者	兼務者		計	男	女
			各年度5月1日現在					
昭和48年度	15	242	414	3	57	9,692	4,959	4,733
49	15	233	433	3	62	9,671	4,942	4,729
50	15	249	441	4	55	9,941	5,107	4,834
51	15	259	459	3	51	10,186	5,218	4,968
52	15	265	471	1	49	10,605	5,375	5,230
53	15	273	483	1	51	10,929	5,569	5,360
54	15	280	499	3	53	10,903	5,492	5,411
55	15	293	517	1	49	11,465	5,859	5,606
56	16	306	534	2	51	12,204	6,258	5,946
57	16	330	581	1	51	13,146	6,821	6,325
58	16	344	602	3	52	13,735	7,121	6,614
59	16	359	620	1	53	14,462	7,445	7,017
60	16	379	651	4	55	15,361	7,853	7,508
61	17	397	687	4	58	15,943	8,104	7,839
62	17	400	687	5	59	16,047	8,154	7,893
63	18	393	683	4	64	15,694	7,937	7,757
平成元年度	18	391	700	4	64	15,160	7,730	7,430
2	18	388	704	10	65	14,620	7,444	7,176
3	18	395	699	10	67	14,233	7,364	6,869
4	19	391	704	5	68	13,913	7,083	6,830
5	19	384	707	6	70	13,555	6,872	6,683
6	19	373	687	12	69	13,201	6,663	6,538
7	20	370	693	18	70	12,924	6,562	6,362
8	20	368	696	17	69	12,923	6,622	6,301
9	20	370	701	21	70	12,925	6,647	6,278
10	20	366	690	20	67	12,748	6,534	6,214
11	20	359	685	27	67	12,352	6,339	6,013
12	20	354	680	23	68	12,173	6,190	5,983
13	20	347	678	37	68	11,955	6,071	5,884
14	20	342	666	35	67	11,731	5,922	5,809
15	20	334	668	44	63	11,327	5,748	5,579
16	20	327	638	69	56	11,096	5,670	5,426
17	21	327	647	84	50	10,997	5,619	5,378
18	22	342	676	119	54	11,333	5,764	5,569
19	22	343	675	120	65	11,483	5,854	5,629
20	22	345	685	128	65	11,559	5,910	5,649
21	22	363	707	124	70	11,598	5,960	5,638
22	22	359	696	110	71	11,566	5,932	5,634
23	22	371	723	110	66	11,707	6,013	5,694
24	22	366	715	113	68	11,723	6,054	5,669
25	23	377	728	103	57	11,766	6,065	5,701
26	23	374	730	109	57	11,666	5,954	5,712
27	23	373	738	122	57	11,652	5,970	5,682
28	23	370	726	119	56	11,408	5,884	5,524
29	23	371	726	130	52	11,274	5,846	5,428
30	23	366	710	122	47	11,063	5,664	5,399
令和元年度	23	372	719	118	48	11,157	5,708	5,449
2	23	377	717	129	48	11,200	5,779	5,421
3	23	388	734	130	54	11,311	5,871	5,440
4	22	389	744	128	55	11,411	5,969	5,442
5	22	397	766	142	53	11,561	6,002	5,559
6	22	396	775	117	52	11,614	5,968	5,646
7	22	397	785	135	51	11,496	5,840	5,656

資料：学校基本調査

注：数値は国立、公立、私立の合計である。

第6表 種類別特別支援学級数及び生徒数(中学校、年度別)

各年度5月1日現在

年度	学 級 数								生 徒 数							
	計	知的 障害	肢 体 不自由	病弱身 体虚弱	弱視	難聴	言語 障害	情緒 障害	計	知的 障害	肢 体 不自由	病弱身 体虚弱	弱視	難聴	言語 障害	情緒 障害
昭和48年度	10	10	...	-	88	88	...	-
49	11	11	...	-	-	85	85	...	-	-
50	12	12	...	-	-	-	...	-	88	88	...	-	-	-	...	-
51	14	13	...	1	-	-	...	-	116	110	...	6	-	-	...	-
52	13	12	...	1	-	-	...	-	103	97	...	6	-	-	...	-
53	11	10	...	1	-	-	...	-	83	76	...	7	-	-	...	-
54	16	13	...	2	-	-	...	1	109	98	...	7	-	-	...	4
55	17	13	-	2	-	-	-	2	112	97	-	5	-	-	-	10
56	16	11	-	2	-	-	-	3	92	73	-	5	-	-	-	14
57	16	11	-	2	-	-	-	3	86	66	-	6	-	-	-	14
58	16	11	-	2	-	-	-	3	79	60	-	3	-	-	-	16
59	16	10	-	2	-	-	-	4	78	55	-	4	-	-	-	19
60	18	11	-	2	-	-	-	5	79	48	-	5	-	-	-	26
61	19	12	-	1	-	1	-	5	83	55	-	3	-	3	-	22
62	19	12	-	1	-	1	-	5	84	55	-	4	-	5	-	20
63	19	12	-	1	-	1	-	5	75	49	-	3	-	5	-	18
平成元年度	20	12	-	1	-	1	-	6	75	51	-	5	-	8	-	11
2	21	13	-	1	-	1	-	6	81	57	-	3	-	1	-	20
3	20	13	-	1	-	-	-	6	95	68	-	5	-	-	-	22
4	21	14	-	1	-	-	-	6	83	56	-	5	-	-	-	22
5	20	13	-	1	-	-	-	6	79	51	-	4	-	-	-	24
6	20	13	-	1	-	-	-	6	63	43	-	1	-	-	-	19
7	21	14	-	1	-	-	-	6	70	49	-	1	-	-	-	20
8	20	14	-	-	-	-	-	6	56	43	-	-	-	-	-	13
9	20	14	-	-	-	-	-	6	56	40	-	-	-	-	-	16
10	20	14	-	-	-	-	-	6	63	43	-	-	-	-	-	20
11	22	14	-	1	-	-	-	7	74	50	-	2	-	-	-	22
12	24	17	-	1	-	-	-	6	89	69	-	-	-	-	-	20
13	25	17	-	1	-	-	-	7	102	68	-	2	-	-	-	32
14	25	16	-	1	-	-	-	8	101	66	-	1	-	-	-	34
15	28	16	-	1	-	-	-	11	99	55	-	1	-	-	-	43
16	27	14	-	1	-	-	-	12	102	55	-	1	-	-	-	46
17	27	15	-	1	-	-	-	11	94	53	-	-	-	-	-	41
18	29	16	-	1	-	-	-	12	102	66	-	1	-	-	-	35
19	29	16	-	1	-	-	-	12	119	70	-	2	-	-	-	47
20	30	18	-	1	-	-	-	11	129	82	-	-	-	-	-	47
21	35	19	-	1	-	-	-	15	127	76	-	-	-	-	-	51
22	34	19	-	1	-	-	-	14	127	76	-	1	-	-	-	50
23	37	18	-	1	-	-	1	17	130	66	-	2	-	-	1	61
24	38	18	-	1	-	-	1	18	140	69	-	1	-	-	1	69
25	42	20	-	1	-	-	-	21	166	77	-	2	-	-	-	87
26	42	19	-	1	-	-	-	22	170	79	-	1	-	-	-	90
27	45	21	-	1	-	1	-	22	177	89	-	1	-	2	-	85
28	48	22	-	3	-	1	1	21	186	95	-	3	-	2	1	85
29	52	25	-	3	-	3	1	20	188	97	-	4	-	6	1	80
30	50	22	1	2	-	3	1	21	184	95	1	2	-	4	1	81
令和元年度	55	22	4	3	1	3	-	22	183	90	4	2	1	4	-	82
2	57	23	4	4	1	1	-	24	209	95	4	4	1	1	-	104
3	68	25	3	4	3	4	-	29	258	109	6	4	3	4	-	132
4	68	23	4	6	2	3	1	29	273	115	6	6	2	3	1	140
5	72	24	8	6	2	2	1	29	286	123	9	5	2	2	1	144
6	68	27	7	3	-	1	1	29	286	133	7	3	-	1	1	141
7	74	27	7	5	-	1	3	31	305	134	9	5	-	1	4	152

資料：学校基本調査

第7表 学年別生徒数(中学校、年度別)

各年度5月1日現在

年度別	生 徒 数								
	総 数			1 学 年		2 学 年		3 学 年	
	計	男	女	男	女	男	女	男	女
平成19年度	11,483	5,854	5,629	1,993	1,907	1,932	1,888	1,929	1,834
20	11,559	5,910	5,649	1,984	1,860	1,994	1,903	1,932	1,886
21	11,598	5,960	5,638	1,976	1,899	1,985	1,842	1,999	1,897
22	11,566	5,932	5,634	1,980	1,892	1,968	1,889	1,984	1,853
23	11,707	6,013	5,694	2,061	1,904	1,984	1,897	1,968	1,893
24	11,723	6,054	5,669	2,013	1,860	2,051	1,911	1,990	1,898
25	11,766	6,065	5,701	1,999	1,935	2,015	1,856	2,051	1,910
26	11,666	5,954	5,712	1,950	1,910	1,992	1,939	2,012	1,863
27	11,652	5,970	5,682	2,024	1,840	1,944	1,905	2,002	1,937
28	11,408	5,884	5,524	1,904	1,784	2,034	1,842	1,946	1,898
29	11,274	5,846	5,428	1,905	1,797	1,909	1,787	2,032	1,844
30	11,063	5,664	5,399	1,845	1,797	1,908	1,806	1,911	1,796
令和元年度	11,157	5,708	5,449	1,953	1,845	1,849	1,796	1,906	1,808
2	11,200	5,779	5,421	1,974	1,774	1,954	1,844	1,851	1,803
3	11,311	5,871	5,440	1,940	1,828	1,977	1,770	1,954	1,842
4	11,411	5,969	5,442	2,034	1,835	1,949	1,838	1,986	1,769
5	11,561	6,002	5,559	2,000	1,878	2,042	1,846	1,960	1,835
6	11,614	5,968	5,646	1,915	1,906	2,006	1,897	2,047	1,843
7	11,496	5,840	5,656	1,915	1,851	1,922	1,903	2,003	1,902

資料: 学校基本調査

第8表 学校数、教員数、職員数及び生徒数(高等学校、年度別)

各年度5月1日現在

年度別	学校数	教員数		職員数 (本務者)	生徒数		
		本務者	兼務者		計	男	女
昭和49年度	8	540	9,672	4,780	4,892
50	9	555	9,896	4,864	5,032
51	9	465	63	...	10,139	4,925	5,214
52	9	475	56	...	10,205	5,035	5,170
53	9	477	67	...	10,326	5,163	5,163
54	9	477	71	...	10,540	5,285	5,255
55	9	527	79	119	10,799	5,437	5,362
56	9	530	102	116	10,966	5,557	5,409
57	9	531	118	116	10,862	5,461	5,401
58	10	562	119	121	11,587	6,026	5,561
59	11	597	137	126	12,605	6,823	5,782
60	11	635	165	125	14,035	7,809	6,226
61	11	659	177	128	14,658	8,251	6,407
62	11	672	185	131	15,220	8,562	6,658
63	11	692	184	133	15,794	8,994	6,800
平成元年度	11	708	202	134	16,206	9,119	7,087
2	11	721	190	135	16,208	9,030	7,178
3	11	722	197	136	15,853	8,700	7,153
4	11	735	191	136	15,539	8,493	7,046
5	11	732	213	137	14,882	8,004	6,878
6	11	738	205	139	14,517	7,832	6,685
7	11	746	187	141	14,055	7,559	6,496
8	11	733	198	139	13,629	7,392	6,237
9	11	734	177	139	13,107	7,069	6,038
10	11	723	175	138	12,695	6,902	5,793
11	11	727	178	134	12,594	6,791	5,803
12	11	725	183	127	12,554	6,757	5,797
13	11	716	201	129	12,643	6,766	5,877
14	11	707	193	128	12,372	6,613	5,759
15	11	702	209	127	12,441	6,540	5,901
16	11	708	219	124	12,428	6,475	5,953
17	11	709	229	124	12,156	6,237	5,919
18	11	701	222	122	11,779	5,986	5,793
19	11	705	209	122	11,492	5,796	5,696
20	11	704	222	113	11,472	5,852	5,620
21	11	700	229	112	11,309	5,757	5,552
22	11	698	251	110	11,562	5,933	5,629
23	11	700	252	110	11,140	5,681	5,459
24	11	706	264	108	11,507	5,907	5,600
25	11	702	268	105	11,518	5,942	5,576
26	11	713	273	105	11,637	5,966	5,671
27	11	712	271	108	11,530	5,832	5,698
28	11	714	290	103	11,647	5,890	5,757
29	11	713	281	103	11,678	5,873	5,805
30	11	720	296	91	11,811	6,017	5,794
令和元年度	11	721	306	93	11,648	5,899	5,749
2	11	721	293	94	11,519	5,827	5,692
3	11	717	291	95	11,471	5,808	5,663
4	11	711	278	91	11,220	5,699	5,521
5	11	720	275	93	11,103	5,776	5,327
6	11	726	263	93	10,803	5,619	5,184
7	11	716	266	92	10,701	5,633	5,068

資料：学校基本調査

注1：数値は公立、私立の合計である。

注2：教員数については、昭和54年以前は定時制を除き、55年以降は定時制を含む。

第8表付表 課程別、学年別生徒数(高等学校)

令和7年5月1日現在

区分	総数			1学年		2学年		3学年		4学年	
	計	男	女	男	女	男	女	男	女	男	女
合計	10,701	5,633	5,068	1,996	1,730	1,798	1,710	1,822	1,626	17	2
公立全日制	6,154	3,199	2,955	1,120	1,005	1,065	983	1,014	967	-	-
私立全日制	4,423	2,332	2,091	844	719	708	719	780	653	-	-
公立定時制	124	102	22	32	6	25	8	28	6	17	2

資料：学校基本調査

第9表 職名別教員数、学生数(大学等、年度別)

各年度5月1日現在

年度別	学校数	教授数	准教授数	助教数	講師数	助教数	助手数	学生数	うち外国人留	前年度 卒業者数
									学生数	
昭和46年度	3	18	…	11	112	…	-	1,103	…	…
47	3	14	…	14	116	…	-	1,188	…	…
48	3	22	…	10	107	…	-	1,390	…	…
49	3	17	…	6	26	…	-	1,599	…	…
50	3	25	…	18	18	…	-	1,998	…	…
51	3	19	…	12	19	…	-	1,973	…	…
52	3	19	…	12	20	…	-	2,109	…	…
53	3	24	…	14	21	…	-	2,360	…	…
54	3	28	…	21	29	…	-	2,543	…	…
55	3	29	…	24	25	…	-	2,279	…	…
56	3	33	…	24	26	…	-	2,583	…	…
57	3	32	…	25	28	…	-	2,640	…	…
58	3	34	…	26	33	…	-	2,761	…	…
59	3	38	…	26	30	…	-	2,679	…	…
60	3	40	…	24	25	…	-	2,322	…	…
61	4	56	…	35	35	…	-	2,692	…	…
62	4	48	…	30	26	…	-	2,767	…	…
63	4	40	…	33	24	…	-	2,844	…	…
平成元年度	4	47	…	38	26	…	-	2,879	…	…
2	4	48	…	34	22	…	-	2,879	…	…
3	4	51	…	33	26	…	-	2,888	…	…
4	6	72	…	45	42	…	-	3,636	…	…
5	6	76	…	51	39	…	-	3,787	…	…
6	6	85	…	52	37	…	-	4,130	…	…
7	6	83	…	52	38	…	-	4,327	…	…
8	6	81	…	57	31	…	-	4,239	…	…
9	6	105	…	63	45	…	-	3,984	…	…
10	6	96	…	54	42	…	-	4,081	…	…
11	6	89	…	47	36	…	-	3,716	…	…
12	7	94	…	54	36	…	-	3,759	…	…
13	6	100	…	59	41	…	1	3,645	…	…
14	6	102	…	62	53	…	-	3,944	…	…
15	6	101	…	64	52	…	-	4,310	122	1,010
16	6	95	…	62	49	…	-	4,355	203	1,352
17	6	100	…	58	54	…	11	4,466	172	1,167
18	5	86	…	64	40	…	11	4,277	159	1,329
19	5	81	68	…	45	2	10	4,318	145	1,267
20	5	85	72	…	41	2	11	4,060	167	1,438
21	5	89	70	…	38	3	11	3,833	187	1,327
22	5	90	71	…	35	2	11	3,743	167	1,268
23	5	92	66	…	37	2	12	3,723	205	1,199
24	5	89	61	…	36	2	12	3,730	238	1,168
25	6	93	61	…	37	4	13	3,607	239	974
26	6	89	65	…	31	3	19	3,527	206	1,162
27	6	87	63	…	31	2	13	3,559	168	1,061
28	6	82	60	…	36	6	14	3,566	156	1,018
29	6	91	59	…	33	5	14	3,619	156	1,092
30	6	89	57	…	39	3	14	3,692	167	1,126
令和元年度	7	92(5)	65(7)	…	40(1)	5	12	5,919(1,964)	191	1,470(418)
2	7	93(6)	55(7)	…	48(1)	5	11	6,030(1,925)	177	1,468(468)
3	7	95(6)	56(7)	…	43(1)	8	11	6,313(2,151)	188	1,610(493)
4	7	86(6)	55(7)	…	43(1)	11	12	6,279(2,087)	176	1,612(502)
5	7	86(5)	47(9)	…	46(1)	13	1	6,041(2,060)	152	1,720(497)
6	7	93(6)	56(9)	…	42(0)	9	1	5,651(1,929)	175	1,687(518)
7	7	99(8)	61(6)	…	31(0)	8	1	5,121(1,686)	155	1,543(452)

資料：企画課

注1：本市が独自に集計した結果である。

注2：講師のうち、昭和44年～48年までは延べ人数である。

注3：教授数は、特別任用教授を含む。

注4：学校教育法の一部を改正により、平成19年4月1日より助教授が廃止され、准教授が置かれた。また、助手が助教と助手に分かれた。

注5：令和元年度より、通信教育課程を含む。

注6：（ ）は通信教育課程（再掲）

第10表 学校数、学級数、教員数、職員数及び在学者数
(特別支援学校、年度別)

年度別	学校数	学級数	教員数		職員数 (本務者)	在学者数		
			本務者	兼務者		計	男	女
			各年度5月1日現在					
昭和49年度	4	76	135	55	90	691	380	311
50	4	77	142	48	97	624	349	275
51	4	78	147	45	98	616	342	274
52	4	82	152	49	98	638	355	283
53	4	81	160	36	100	593	324	269
54	4	83	165	28	103	569	308	261
55	4	86	173	23	104	574	320	254
56	4	89	179	21	109	577	337	240
57	4	90	187	21	108	564	326	238
58	4	93	187	23	108	570	331	239
59	4	90	188	22	104	555	323	232
60	4	88	187	21	99	526	312	214
61	4	85	183	14	100	497	297	200
62	4	85	184	15	97	485	291	194
63	4	87	191	16	101	498	299	199
平成元年度	4	86	190	15	96	487	306	181
2	4	93	203	11	95	484	306	178
3	4	101	220	18	95	473	292	181
4	4	102	225	23	96	491	291	200
5	4	103	226	27	96	508	302	206
6	4	97	218	26	90	460	278	182
7	4	100	229	22	91	450	265	185
8	4	103	230	26	89	434	254	180
9	4	97	205	26	91	432	252	180
10	4	107	234	26	88	426	244	182
11	4	109	243	26	87	443	252	191
12	4	111	250	28	86	448	257	191
13	4	117	257	27	86	501	293	208
14	4	112	250	28	79	494	282	212
15	4	119	265	26	79	520	293	227
16	4	120	268	30	79	511	295	216
17	4	125	280	27	75	512	302	210
18	4	118	277	26	77	486	292	194
19	4	118	273	28	76	480	287	193
20	4	121	285	25	67	498	282	216
21	5	157	366	36	73	668	403	265
22	5	153	363	34	71	652	399	253
23	5	152	359	38	68	643	407	236
24	5	150	355	43	70	645	411	234
25	5	149	356	45	70	638	403	235
26	5	150	358	43	71	634	403	231
27	5	144	352	45	71	628	400	228
28	5	153	370	42	73	634	397	237
29	5	156	377	46	69	656	407	249
30	5	160	380	48	67	655	415	240
令和元年度	5	165	385	48	70	663	428	235
2	5	161	398	49	69	655	425	230
3	5	159	376	57	66	637	406	231
4	5	150	351	49	67	606	383	223
5	5	150	352	52	65	617	400	217
6	5	160	372	52	64	653	428	225
7	5	170	393	57	62	679	446	233

資料:学校基本調査

第11表 園数、学級数、教員数、職員数及び園児数(幼稚園、年度別)

年度別	園数	学級数	教員数		職員数 (本務者)	園児数		
			本務者	兼務者		計	男	女
			各年度5月1日現在					
昭和49年度	11	86	105	3	28	3,239	1,623	1,616
50	11	92	110	9	26	3,367	1,698	1,669
51	15	105	129	12	30	3,867	1,930	1,937
52	16	111	138	6	28	3,960	1,964	1,996
53	16	115	145	3	28	3,959	2,058	1,901
54	17	119	153	7	29	4,049	2,077	1,972
55	17	123	156	3	30	4,087	2,078	2,009
56	19	131	174	6	36	4,248	2,158	2,090
57	20	143	189	6	38	4,573	2,354	2,219
58	20	160	205	4	41	5,001	2,529	2,472
59	20	165	217	5	44	5,233	2,628	2,605
60	20	170	225	5	43	5,278	2,631	2,647
61	20	170	230	5	46	5,289	2,617	2,672
62	20	175	231	6	47	5,438	2,706	2,732
63	20	179	237	6	46	5,553	2,796	2,757
平成元年度	20	179	238	7	48	5,502	2,775	2,727
2	20	177	240	5	46	5,415	2,724	2,691
3	21	180	244	7	51	5,409	2,710	2,699
4	21	181	246	8	48	5,328	2,657	2,671
5	21	177	243	6	50	5,253	2,628	2,625
6	21	178	242	3	50	5,110	2,565	2,545
7	21	180	244	4	51	5,015	2,558	2,457
8	21	182	249	2	51	4,977	2,505	2,472
9	22	182	259	5	57	4,898	2,457	2,441
10	22	183	245	17	55	4,942	2,496	2,446
11	22	187	252	19	56	4,893	2,438	2,455
12	22	187	250	19	51	4,885	2,440	2,445
13	22	186	251	19	54	4,728	2,357	2,371
14	22	188	247	29	53	4,757	2,411	2,346
15	24	192	262	23	55	5,011	2,579	2,432
16	24	203	277	27	52	5,302	2,693	2,609
17	24	207	282	34	56	5,438	2,745	2,693
18	24	211	294	35	57	5,518	2,776	2,742
19	24	209	293	42	45	5,526	2,797	2,729
20	24	210	297	43	51	5,533	2,791	2,742
21	24	208	298	43	43	5,427	2,752	2,675
22	24	209	296	47	49	5,448	2,722	2,726
23	24	212	304	56	54	5,540	2,817	2,723
24	24	216	312	55	52	5,646	2,837	2,809
25	25	218	322	66	51	5,738	2,933	2,805
26	25	220	331	73	53	5,817	2,967	2,850
27	25	222	335	78	53	5,799	2,943	2,856
28	25	223	328	89	56	5,804	2,885	2,919
29	22	203	280	92	50	5,260	2,658	2,602
30	22	204	281	109	45	5,134	2,607	2,527
令和元年度	22	198	284	130	42	4,974	2,516	2,458
2	22	193	277	149	40	4,798	2,366	2,432
3	22	195	284	143	39	4,657	2,292	2,365
4	22	195	287	143	39	4,386	2,187	2,199
5	20	173	259	133	32	3,839	1,990	1,849
6	20	168	254	134	35	3,506	1,803	1,703
7	20	172	256	137	38	3,288	1,648	1,640

資料：学校基本調査

注：平成28年度までは、市立・私立の合計である。市立幼稚園は幼保連携型認定
こども園に移行したため平成29年度から私立のみの計となる。

注：令和5年度に私立幼稚園2園が幼保連携型認定こども園に移行。

第12表 年齢別園児数及び前年度修了者数(幼稚園、年度別)

各年度5月1日現在

年度別	幼 児 数									修 了 者 数 (前年度3月)		
	総 数			3 歳 児		4 歳 児		5 歳 児		計	男	女
	計	男	女	男	女	男	女	男	女			
平成20年度	5,427	2,752	2,675	887	836	924	948	941	891	1,902	986	916
21	5,427	2,752	2,675	887	836	924	948	941	891	1,902	986	916
22	5,448	2,722	2,726	888	899	919	874	915	953	1,820	925	895
23	5,540	2,817	2,723	959	905	924	942	934	876	1,872	929	944
24	5,646	2,837	2,809	954	929	961	945	922	935	1,810	938	872
25	5,738	2,933	2,805	988	921	968	947	977	937	1,866	929	937
26	5,817	2,967	2,850	980	980	1,006	931	981	939	1,924	978	946
27	5,799	2,943	2,856	943	971	985	970	1,015	915	1,937	984	953
28	5,804	2,885	2,919	957	960	939	977	989	982	1,966	1,022	944
29	5,260	2,658	2,602	893	802	906	888	859	912	1,793	902	891
30	5,134	2,607	2,527	836	818	878	817	893	892	1,756	853	903
令和元年度	4,974	2,516	2,458	789	832	841	806	886	820	1,779	890	889
2	4,798	2,366	2,432	725	782	803	835	838	815	1,721	887	834
3	4,657	2,292	2,365	754	741	722	782	816	842	1,665	824	841
4	4,386	2,187	2,199	745	672	741	731	701	796	1,639	800	839
5	3,839	1,990	1,849	600	557	680	610	710	682	1,516	705	811
6	3,506	1,803	1,703	555	528	569	556	679	619	2,704	712	689
7	3,288	1,648	1,640	541	577	537	505	570	558	1,303	676	627

資料：学校基本調査

注：平成29年度に市立幼稚園が幼保連携型認定こども園に移行したため、平成29年度からは私立幼稚園のみの計となる。

注：令和5年度に私立幼稚園2園が幼保連携認定こども園に移行。□

第13表 園数、学級数、教員数、職員数及び園児数

(幼保連携型認定こども園、年度別)

各年度5月1日現在

年度別	園 数	学級数	教育・保育職員数		その他の職員数 (本務者)	園 児 数		
			本務者	兼務者		計	男	女
			令和元年度	3	19	57	-	6
2	3	19	54	-	6	405	210	195
3	3	20	64	-	6	412	226	186
4	3	19	64	-	7	379	224	155
5	5	34	98	13	15	685	382	303
6	5	36	103	9	14	663	340	323
7	5	33	100	10	13	637	315	322

資料：学校基本調査

注：令和5年度に私立幼稚園2園が幼保連携認定こども園に移行。

第14表 年齢別園児数(幼保連携型認定こども園、年度別)

各年度5月1日現在

年度別	園 児 数														
	総 数			0 歳 児		1 歳 児		2 歳 児		3 歳 児		4 歳 児		5 歳 児	
	計	男	女	男	女	男	女	男	女	男	女	男	女	男	女
令和元年度	408	220	188	-	-	-	-	-	-	72	77	77	57	71	54
2	405	210	195	-	-	-	-	-	-	58	60	76	76	76	59
3	412	226	186	-	-	-	-	-	-	87	49	65	61	74	76
4	379	224	155	-	-	-	-	-	-	70	44	89	50	65	61
5	685	382	303	3	3	14	10	6	9	105	98	123	84	131	99
6	663	340	323	3	1	9	15	15	15	85	105	108	98	120	89
7	637	315	322	3	3	16	8	13	15	98	89	81	104	104	103

資料：学校基本調査

注：令和5年度に私立幼稚園2園が幼保連携認定こども園に移行。

第15表 学校数、教員数、職員数及び生徒数(専修学校、年度別)

各年度5月1日現在

年度別	学校数	教員数		職員数 (本務者)	生徒数		
		本務者	兼務者		計	男	女
昭和55年度	5	78	206	26	1,373	741	632
56	5	79	194	25	1,387	816	571
57	5	86	211	23	1,433	861	572
58	5	86	203	23	1,381	845	536
59	5	84	203	20	1,353	811	542
60	5	77	201	19	1,253	742	511
61	5	81	205	19	1,244	732	512
62	5	84	189	18	1,279	794	485
63	5	82	193	25	1,301	801	500
平成元年度	5	82	211	25	1,359	858	501
2	5	86	210	21	1,386	889	497
3	6	92	224	23	1,451	906	545
4	6	101	214	20	1,593	1,010	583
5	6	93	224	27	1,664	1,058	606
6	7	93	239	26	1,765	1,102	663
7	7	101	232	27	1,824	1,107	717
8	7	102	264	26	1,785	1,027	758
9	9	107	288	30	1,804	1,034	770
10	9	107	333	42	1,703	941	762
11	9	110	328	36	1,624	843	781
12	9	109	301	34	1,666	871	795
13	9	108	303	31	1,592	785	807
14	8	101	284	32	1,505	691	814
15	7	93	236	31	1,591	776	815
16	7	98	217	34	1,582	784	798
17	7	89	227	36	1,396	583	813
18	7	97	204	32	1,287	494	793
19	7	100	252	28	1,263	480	783
20	9	119	257	42	1,258	473	785
21	8	104	257	37	1,205	366	839
22	8	103	237	39	1,302	419	883
23	8	99	282	37	1,345	478	867
24	8	99	296	47	1,355	436	919
25	8	101	297	43	1,398	461	937
26	8	106	306	42	1,368	449	919
27	8	106	259	27	1,296	404	892
28	8	104	258	27	1,268	384	884
29	8	100	272	27	1,224	376	848
30	8	101	325	26	1,179	352	827
令和元年度	8	102	246	28	1,185	341	844
2	8	103	270	24	1,219	348	871
3	9	114	254	24	1,289	368	921
4	9	115	238	34	1,252	341	911
5	9	112	201	31	1,160	311	849
6	8	108	195	25	1,141	357	784
7	8	112	190	33	1,188	370	818

資料：学校基本調査

第16表 学校数、教員数、職員数及び生徒数(各種学校、年度別)

各年度5月1日現在

年度別	学校数	教員数		職員数 (本務者)	生徒数		
		本務者	兼務者		計	男	女
昭和49年度	25	186	253	47	3,565	908	2,657
50	25	175	243	60	3,359	1,009	2,350
51	21	102	165	53	2,515	695	1,820
52	19	98	128	44	2,122	456	1,666
53	19	93	115	17	1,877	426	1,451
54	19	103	104	40	1,782	461	1,321
55	18	91	97	34	1,625	389	1,236
56	18	101	103	35	1,553	353	1,200
57	17	86	102	36	1,480	340	1,140
58	17	77	101	14	1,512	368	1,144
59	17	76	91	15	1,437	333	1,104
60	17	72	74	16	1,359	313	1,046
61	16	70	72	15	1,338	307	1,031
62	14	66	80	15	1,238	321	917
63	13	67	79	18	1,195	290	905
平成元年度	13	72	79	16	1,158	269	889
2	13	72	74	15	1,090	299	791
3	12	64	71	16	916	294	622
4	12	59	72	16	907	303	604
5	12	57	70	15	861	332	529
6	12	58	63	12	827	288	539
7	11	59	54	10	765	270	495
8	10	46	53	11	574	214	360
9	7	40	48	11	582	240	342
10	7	41	48	10	499	190	309
11	7	46	52	10	435	188	247
12	7	46	52	9	435	183	252
13	6	40	57	11	443	196	247
14	6	40	62	11	389	158	231
15	6	40	15	11	334	160	174
16	5	32	-	8	308	150	158
17	5	31	-	7	295	159	136
18	5	29	-	7	339	163	176
19	5	28	-	7	317	179	138
20	4	30	-	8	329	170	159
21	4	29	-	8	293	150	143
23	5	36	3	12	365	190	175
24	5	25	12	12	283	163	120
25	3	19	11	8	201	125	76
26	3	25	4	10	190	121	69
27	3	26	4	10	205	131	74
28	3	23	7	10	308	185	123
29	3	26	5	13	321	192	129
30	3	27	39	32	367	192	175
令和元年度	3	25	35	30	279	140	139
2	4	27	31	32	321	173	148
3	4	25	34	34	370	198	172
4	4	27	35	34	334	190	144
5	4	27	36	37	410	223	187
6	4	29	26	32	508	268	240
7	3	29	21	14	388	170	218

資料:学校基本調査

第17表 卒業後の状況(中学校、総数、年別)

各年5月1日現在											
年 別	計	高等 学校等 進学者	専修学校 高等課程 進学者	専修学校 一般課程 等入学者	公共職業能 力開発施設 等入学者	就職者等	左 記 以 外 の 者	就職して いる者 (再掲)	高等 学校等 進学率	卒業者に占 める就職者 の割合	入 学 志願者
昭和47年3月卒	3,069	2,741	…	…	…	239	89	34	89.3	8.9	…
48	3,115	2,801	…	…	…	216	98	46	89.9	8.4	…
49	3,309	2,991	…	…	…	240	78	52	90.4	8.8	…
50	3,196	2,893	…	…	…	196	107	39	90.5	7.9	…
51	3,164	2,890	91	…	…	180	3	23	91.3	6.4	…
52	3,327	3,042	95	…	…	179	11	52	91.4	7.0	…
53	3,450	3,171	57	…	…	213	9	37	91.9	7.2	…
54	3,484	3,179	95	…	…	199	11	51	91.2	7.2	…
55	3,729	3,386	109	…	…	217	17	37	90.8	6.8	3,395
56	3,725	3,451	93	…	…	174	7	52	92.6	6.1	3,466
57	3,472	3,187	91	…	…	182	12	46	91.8	6.6	3,198
58	4,254	3,884	121	…	…	239	10	32	91.3	6.4	3,897
59	4,479	4,092	143	…	…	222	22	39	91.4	5.8	4,114
60	4,451	4,098	133	…	…	203	17	45	92.1	5.6	4,104
61	4,822	4,412	171	…	…	217	22	55	91.5	5.6	4,438
62	5,193	4,698	249	…	…	227	19	51	90.5	5.4	4,717
63	5,352	4,844	265	…	…	217	26	33	90.5	4.7	4,845
平成元	5,386	5,049	74	…	…	219	44	45	93.7	4.9	4,874
2	5,306	5,000	89	…	…	196	21	59	94.2	4.8	4,855
3	5,006	4,690	34	40	…	211	31	69	93.7	5.6	4,545
4	4,867	4,609	19	39	…	174	26	32	94.7	4.2	4,425
5	4,730	4,558	-	25	…	124	23	51	96.4	3.7	4,343
6	4,615	4,453	12	31	…	108	11	32	96.5	3.0	4,262
7	4,579	4,437	6	21	…	82	33	11	96.9	2.0	4,178
8	4,364	4,209	3	20	…	103	29	9	96.4	2.6	3,992
9	4,264	4,127	10	24	…	75	28	18	96.8	2.2	3,902
10	4,274	4,112	8	13	…	85	56	17	96.2	2.4	3,887
11	4,382	4,194	4	16	7	87	74	18	95.7	2.4	4,005
12	4,256	4,116	5	2	8	55	70	21	96.7	1.8	3,894
13	4,104	3,964	5	4	5	65	61	21	96.6	2.1	3,770
14	3,973	3,841	2	7	7	59	57	12	96.7	1.8	3,665
15	4,075	3,950	7	6	6	49	57	8	96.9	1.4	3,789
16	3,889	3,791	7	4	3	44	40	9	97.5	1.4	3,591
17	3,739	3,608	3	7	6	59	56	7	96.5	1.8	3,446
18	3,782	3,672	8	5	5	45	47	8	97.1	1.4	3,534
19	3,773	3,678	1	3	4	48	39	4	97.5	1.4	3,497
20	3,668	3,575	2	2	3	36	50	14	97.5	1.4	3,415
21	3,816	3,724	1	6	-	28	57	5	97.6	0.9	3,508
22	3,899	3,803	-	1	1	28	66	2	97.5	0.8	3,609
23	3,845	3,771	2	3	4	21	44	3	98.1	0.6	3,552
24	3,860	3,801	-	3	2	22	32	4	98.5	0.7	3,544
25	3,889	3,826	-	1	4	17	41	1	98.4	0.5	3,559
26	3,961	3,898	-	2	3	28	30	-	98.4	0.7	3,690
27	3,868	3,800	1	2	2	16	47	3	98.2	0.5	3,602
28	3,943	3,891	2	3	4	11	32	2	98.7	0.3	3,645
29	3,846	3,796	2	1	3	17	27	6	98.7	0.6	3,527
30	3,879	3,835	3	2	1	5	33	1	98.9	0.2	3,582
令和元	3,719	3,672	4	3	-	11	29	-	98.7	0.3	3,412
2	3,711	3,667	4	-	-	9	31	5	98.8	0.3	3,410
3	3,651	3,588	12	1	2	14	34	1	98.3	0.3	3,346
4	3,809	3,763	7	-	-	4	35	-	98.8	0.1	3,422
5	3,750	3,705	10	2	-	3	30	4	98.8	0.2	3,333
6	3,796	3,741	8	1	-	-	46	10	98.6	0.3	3,393
7	3,886	3,820	12	4	1	7	42	10	98.3	0.4	3,434

資料：学校基本調査

注1：専修学校専門課程進学者について、昭和51年から昭和61年までは教育訓練機関等入学者数、昭和62年から平成2年までは専修学校等入学者数である。

注2：公共職業能力開発施設等入学者は平成10年までは専修学校一般課程等入学者である。

注3：令和2年に就職者等の項目に見直しがあった。

注4：令和2年に卒業者に占める就職者の割合の計算方法に見直しがあった。

第17表 卒業後の状況(中学校、男、年別)

各年5月1日現在

年 月	計	高等 学校等 進学者	専修学校 高等課程 進学者	専修学校 一般課程 等入学者	公共職業能 力開発施設 等入学者	就職者等	左記 以外 の者	就職して いる者 (再掲)	高等 学校等 進学率	卒業者に占 める就職者 の割合	入 学 志願者
昭和47年3月卒	1,573	1,422	119	32	21	90.4	8.9	...
48	1,651	1,502	118	31	26	91.0	8.7	...
49	1,687	1,515	136	36	39	89.8	10.4	...
50	1,608	1,453	108	47	27	90.4	9.2	...
51	1,637	1,486	47	102	2	15	90.8	7.1	...
52	1,699	1,554	45	94	6	39	91.5	7.9	...
53	1,763	1,616	18	127	2	25	91.7	8.6	...
54	1,780	1,634	42	101	3	45	91.8	8.2	...
55	1,847	1,668	37	133	9	30	90.3	8.8	1,672
56	1,927	1,777	40	107	3	47	92.2	8.0	1,790
57	1,734	1,574	39	116	5	33	90.8	8.6	1,583
58	2,185	1,995	45	140	5	24	91.3	7.5	2,006
59	2,332	2,115	85	121	11	32	90.7	6.6	2,141
60	2,299	2,121	61	112	5	38	92.3	6.5	2,130
61	2,485	2,264	84	128	9	48	91.1	7.1	2,283
62	2,666	2,391	114	155	6	40	89.7	7.3	2,402
63	2,693	2,460	108	116	9	28	91.3	5.3	2,462
平成元	2,753	2,541	36	152	24	41	92.3	7.0	2,458
2	2,710	2,517	49	137	7	43	92.9	6.6	2,465
3	2,471	2,285	21	23	...	126	16	59	92.5	7.5	2,227
4	2,576	2,411	10	30	...	113	12	29	93.6	5.5	2,312
5	2,387	2,280	-	16	...	77	14	45	95.5	5.1	2,167
6	2,376	2,276	7	18	...	70	5	25	95.8	4.0	2,184
7	2,309	2,211	4	19	...	63	12	7	95.8	3.0	2,086
8	2,184	2,067	1	17	...	79	20	7	94.6	3.9	1,966
9	2,185	2,099	7	14	...	57	8	14	96.1	3.2	1,954
10	2,188	2,082	6	9	...	62	29	14	95.2	3.5	1,950
11	2,256	2,125	4	10	5	65	47	14	94.2	3.5	2,015
12	2,204	2,116	3	2	7	45	31	16	96.0	2.8	1,982
13	2,071	1,985	3	1	4	53	25	13	95.8	3.2	1,885
14	2,050	1,973	1	2	5	42	27	9	96.2	2.5	1,882
15	2,054	1,988	6	3	4	37	16	7	96.8	2.1	1,894
16	1,967	1,902	5	2	2	35	21	7	96.7	2.1	1,796
17	1,899	1,813	2	3	5	47	29	6	95.5	2.8	1,743
18	1,934	1,872	2	-	5	37	18	8	96.8	2.3	1,798
19	1,917	1,858	1	-	4	32	22	3	96.9	1.8	1,759
20	1,886	1,828	-	1	2	23	32	12	96.9	1.9	1,755
21	1,931	1,879	-	3	-	20	29	5	97.3	1.3	1,780
22	2,001	1,947	-	-	1	24	29	2	97.3	1.3	1,845
23	1,988	1,950	-	1	3	13	21	3	98.1	0.8	1,837
24	1,967	1,936	-	-	2	17	12	4	98.4	1.1	1,793
25	1,995	1,965	-	-	4	11	15	1	98.5	0.6	1,823
26	2,046	2,012	-	1	1	18	14	-	98.3	0.9	1,915
27	2,009	1,968	-	-	1	14	26	3	98.0	0.8	1,867
28	2,003	1,971	1	2	4	9	16	1	98.4	0.5	1,838
29	1,949	1,922	-	-	2	13	12	4	98.6	0.9	1,775
30	2,034	2,015	1	1	1	4	12	1	99.1	0.2	1,872
令和元	1,918	1,887	3	2	-	10	16	-	98.4	0.5	1,733
2	1,906	1,881	2	-	-	7	16	5	98.7	0.6	1,745
3	1,851	1,820	2	1	2	11	15	1	98.3	0.5	1,704
4	1,958	1,934	2	-	-	3	19	-	98.8	0.2	1,754
5	1,983	1,964	-	-	-	2	17	4	99.0	0.3	1,781
6	1,959	1,934	1	-	-	-	24	10	98.7	0.5	1,771
7	2,044	2,010	3	2	1	6	22	9	98.3	0.7	1,820

資料：学校基本調査

注1：専修学校専門課程進学者について、昭和51年から昭和61年までは教育訓練機関等入学者数、昭和62年から平成2年までは専修学校等入学者数である。

注2：公共職業能力開発施設等入学者は平成10年までは専修学校一般課程等入学者である。

注3：令和2年に就職者等の項目に見直しがあった。

注4：令和2年に卒業者に占める就職者の割合の計算方法に見直しがあった。

第17表 卒業後の状況(中学校、女、年別)

年 月	計	各年5月1日現在									
		高等 学校等 進学者	専修学校 高等課程 進学者	専修学校 一般課程 等入学者	公共職業能 力開発施設 等入学者	就職者等	左 記 以 外 の 者	就職して いる者 (再掲)	高等 学校等 進学率	卒業者に占 める就職者 の割合	入 学 志願者
昭和47年3月卒	1,496	1,319	120	57	13	88.2	8.9	...
48	1,464	1,299	98	67	20	88.7	8.1	...
49	1,622	1,476	104	42	13	91.0	7.2	...
50	1,588	1,440	88	60	12	90.7	6.3	...
51	1,527	1,404	44	78	1	8	91.9	5.6	...
52	1,628	1,488	50	85	5	13	91.4	6.0	...
53	1,687	1,555	39	86	7	12	92.2	5.8	...
54	1,704	1,545	53	98	8	6	90.7	6.1	...
55	1,882	1,718	72	84	8	7	91.3	4.8	1,723
56	1,798	1,674	53	67	4	5	93.1	4.0	1,676
57	1,738	1,613	52	66	7	13	92.8	4.5	1,615
58	2,069	1,889	76	99	5	8	91.3	5.2	1,891
59	2,147	1,977	58	101	11	7	92.1	5.0	1,973
60	2,152	1,977	72	91	12	7	91.9	4.6	1,974
61	2,337	2,148	87	89	13	7	91.9	4.1	2,155
62	2,527	2,307	135	72	13	11	91.3	3.3	2,315
63	2,659	2,384	157	101	17	5	89.7	4.0	2,383
平成元	2,633	2,508	38	67	20	4	95.3	2.7	2,416
2	2,596	2,483	40	59	14	16	95.6	2.9	2,390
3	2,535	2,405	13	17	...	85	15	10	94.9	3.7	2,318
4	2,291	2,198	9	9	...	61	14	3	95.9	2.8	2,113
5	2,343	2,278	-	9	...	47	9	6	97.2	2.3	2,176
6	2,239	2,177	5	13	...	38	6	7	97.2	2.0	2,078
7	2,387	2,343	2	2	...	19	21	4	98.2	1.0	2,092
8	2,180	2,142	2	3	...	24	9	2	98.3	1.2	2,026
9	2,079	2,028	3	10	...	18	20	4	97.5	1.1	1,948
10	2,086	2,030	2	4	...	23	27	3	97.3	1.2	1,937
11	2,126	2,069	-	6	2	22	27	4	97.3	1.2	1,990
12	2,052	2,000	2	-	1	10	39	5	97.5	0.7	1,912
13	2,033	1,979	2	3	1	12	36	8	97.3	1.0	1,885
14	1,923	1,868	1	5	2	17	30	3	97.1	1.0	1,783
15	2,021	1,962	1	3	2	12	41	1	97.1	0.6	1,895
16	1,922	1,889	2	2	1	9	19	2	98.3	0.6	1,795
17	1,840	1,795	1	4	1	12	27	1	97.6	0.7	1,703
18	1,848	1,800	6	5	-	8	29	-	97.4	0.4	1,736
19	1,856	1,820	-	3	-	16	17	1	98.1	0.9	1,738
20	1,782	1,747	2	1	1	13	18	2	98.0	0.8	1,660
21	1,885	1,845	1	3	-	8	28	-	97.9	0.4	1,728
22	1,898	1,856	-	1	-	4	37	-	97.8	0.2	1,764
23	1,857	1,821	2	2	1	8	23	-	98.1	0.4	1,715
24	1,893	1,865	-	3	-	5	20	-	98.5	0.3	1,751
25	1,894	1,861	-	1	-	6	26	-	98.3	0.3	1,736
26	1,915	1,886	-	1	2	10	16	-	98.5	0.5	1,775
27	1,859	1,832	1	2	1	2	21	-	98.5	0.1	1,735
28	1,940	1,920	1	1	-	2	16	1	99.0	0.2	1,807
29	1,897	1,874	2	1	1	4	15	2	98.8	0.3	1,752
30	1,845	1,820	2	1	-	1	21	-	98.6	0.1	1,710
令和元	1,801	1,785	1	1	-	1	13	-	99.1	0.1	1,679
2	1,805	1,786	2	-	-	2	15	-	98.9	0.1	1,665
3	1,800	1,768	10	-	-	3	19	-	98.2	0.1	1,642
4	1,851	1,829	5	-	-	1	16	-	98.8	0.1	1,668
5	1,767	1,741	10	2	-	1	13	-	98.5	0.1	1,552
6	1,837	1,807	7	1	-	-	22	-	98.4	-	1,622
7	1,842	1,810	9	2	-	1	20	1	98.3	0.1	1,614

資料：学校基本調査

注1：専修学校専門課程進学者について、昭和51年から昭和61年までは教育訓練機関等入学者数、昭和62年から平成2年までは専修学校等入学者数である。

注2：公共職業能力開発施設等入学者は平成10年までは専修学校一般課程等入学者である。

注3：令和2年に就職者等の項目に見直しがあった。

注4：令和2年に卒業者に占める就職者の割合の計算方法に見直しがあった。

第18表 中学卒業者産業別就職状況(年別)

各年5月1日現在

年 別	就職者総数 (就職進学 者含む)	第1次	第2次	第3次	不詳
昭和48年3月卒	262	3	193	66	-
49	292	1	206	85	-
50	235	2	155	77	1
51	203	1	118	84	-
52	233	1	146	82	4
53	250	-	152	98	-
54	250	-	158	86	6
55	250	2	172	75	1
56	226	-	131	92	3
57	228	1	158	65	4
58	271	1	148	122	-
59	262	-	128	127	7
60	248	1	112	122	13
61	272	1	135	133	3
62	278	2	146	125	5
63	250	4	135	105	6
平成元	264	-	176	77	11
2	255	1	170	80	4
3	280	-	204	73	3
4	206	2	116	80	8
5	140	-	71	65	4
6	140	-	71	65	4
7	93	1	48	44	-
8	112	7	69	36	-
9	93	2	57	33	1
10	102	1	67	32	2
11	105	1	70	34	-
12	76	-	51	25	-
13	86	-	61	25	-
14	71	1	42	26	2
15	57	1	31	24	1
16	53	-	37	16	-
17	66	1	34	28	3
18	53	2	33	17	1
19	52	-	36	16	-
20	50	9	18	20	3
21	33	-	19	13	1
22	30	-	18	12	-
23	24	-	15	9	-
24	26	-	15	11	-
25	18	-	10	6	2
26	28	-	9	15	4
27	19	-	12	7	-
28	13	-	6	6	1
29	23	-	10	13	-
30	6	1	4	-	1
令和元	10	-	5	4	1
2	12	-	10	1	1
3	24	-	12	10	2
4	4	-	1	3	-
5	7	-	6	-	1
6	10	-	6	-	4
7	15	-	13	1	1

資料：学校基本調査

第19表 卒業後の状況(高等学校、総数、年別)

年 別	計	各年5月1日現在										
		大学等 進学者	専修学校 専門課程 進学者	専修学校 一般課程 等入学者	公共職業能 力開発施設 等入学者	就職者等	一時的な 仕事に就 いた者	左 記 以 外 の 者	就職して いる者 (再掲)	大学等 進学率	卒業者に占 める就職者 の割合	入 学 志願者
昭和48年3月卒	2,898	1,150	1,337	...	411	27	39.7	47.1	...
49	2,980	1,089	1,415	...	476	26	36.5	48.4	...
50	3,059	1,193	1,383	...	483	20	39.0	45.9	...
51	2,863	1,094	296	1,252	...	221	17	38.2	44.3	...
52	3,185	1,243	442	1,437	...	63	14	39.0	45.6	...
53	3,297	1,303	506	1,410	...	78	7	39.5	43.0	...
54	3,151	1,157	527	1,410	...	57	15	36.7	45.2	...
55	3,237	1,229	561	1,420	...	27	14	38.0	44.3	...
56	3,438	1,394	517	1,478	...	49	9	40.5	43.3	...
57	3,392	1,378	554	1,400	...	60	23	40.6	42.0	...
58	3,521	1,342	671	1,443	...	65	14	38.1	41.4	...
59	3,564	1,420	617	1,461	...	66	11	39.8	41.3	...
60	2,961	1,263	541	1,105	...	52	4	42.7	37.5	1,566
61	4,184	1,595	750	1,778	...	61	27	38.1	43.1	2,021
62	4,604	1,881	877	1,781	...	65	15	40.9	39.0	2,416
63	4,714	1,849	1,022	1,774	...	69	11	39.2	37.9	2,360
平成元	4,773	1,845	1,130	1,703	...	95	2	38.7	35.7	2,668
2	5,228	1,904	1,282	1,966	...	76	4	36.4	37.7	2,750
3	5,262	2,065	785	517	...	1,840	...	55	8	39.2	35.1	2,854
4	5,144	2,051	795	473	...	1,780	...	45	3	39.9	34.7	2,842
5	5,301	2,244	823	588	...	1,586	...	60	5	42.3	30.0	3,149
6	4,924	2,199	830	516	...	1,301	...	78	5	44.7	26.5	2,844
7	4,827	2,227	780	487	...	1,235	...	98	1	46.1	25.6	2,789
8	4,682	2,341	726	401	...	1,134	...	80	4	50.0	24.3	2,811
9	4,532	2,308	633	362	...	1,119	...	110	2	50.9	24.7	2,787
10	4,352	2,379	510	355	...	1,035	...	73	2	54.7	23.8	2,829
11	4,158	2,338	603	228	5	886	...	98	-	56.2	21.3	2,651
12	4,009	2,271	485	243	-	831	...	179	3	56.6	20.8	2,530
13	3,906	2,034	548	308	3	833	...	180	6	52.1	21.5	2,466
14	4,053	2,163	547	364	3	841	...	135	6	53.4	20.9	2,588
15	3,975	2,098	530	370	11	787	...	179	1	52.8	19.8	2,479
16	4,004	2,113	638	224	6	828	75	120	-	52.8	20.7	2,343
17	3,880	2,015	510	299	1	890	36	129	2	51.9	23.0	2,294
18	4,027	2,142	533	236	4	945	39	128	2	53.2	23.5	2,389
19	3,944	2,156	475	112	3	984	43	171	1	54.7	25.0	2,292
20	3,651	2,027	394	77	1	908	22	222	-	55.5	24.9	2,281
21	3,676	2,093	359	105	2	904	23	190	-	56.9	24.6	2,630
22	3,666	2,082	415	135	3	810	40	181	-	56.8	22.1	2,400
23	3,619	2,042	410	150	2	793	24	198	1	56.4	21.9	2,290
24	3,588	2,063	394	262	3	797	10	59	-	57.5	22.2	2,308
25	3,697	2,023	391	362	4	854	11	52	-	54.7	23.1	2,263
26	3,658	2,040	447	229	6	857	26	53	-	55.8	23.4	2,268
27	3,730	2,043	492	251	2	871	8	63	-	54.8	23.4	2,241
28	3,707	2,020	415	244	3	954	9	62	-	54.5	25.7	2,276
29	3,791	2,060	393	288	3	969	11	67	-	54.3	25.6	2,334
30	3,669	2,035	452	246	1	879	9	47	-	55.5	24.0	2,322
令和元	3,826	2,071	419	330	-	942	9	55	-	54.1	24.6	2,382
2	3,769	2,126	383	258	3	937	-	62	-	56.4	24.5	2,368
3	3,806	2,194	477	167	4	904	-	60	-	57.6	23.8	2,418
4	3,726	2,217	474	165	1	807	-	62	-	59.5	21.7	2,378
5	3,631	2,151	483	160	-	753	-	84	-	59.2	20.7	2,331
6	3,547	2,176	418	146	1	732	-	74	-	61.3	20.6	2,350
7	3,591	2,296	434	155	-	637	-	69	-	63.9	17.6	2,487

資料：学校基本調査

注1：専修学校専門課程進学者について、昭和51年から昭和61年までは教育訓練機関等入学者数、昭和62年から平成2年までは専修学校等入学者数である。

注2：公共職業能力開発施設等入学者は平成10年までは専修学校一般課程等入学者である。

注3：令和2年に就職者等の項目に見直しがあった。

注4：令和2年に卒業者に占める就職者の割合の計算方法に見直しがあった。

第19表 卒業後の状況(高等学校、男、年別)

年 別	計	各年5月1日現在										
		大学等 進学者	専修学校 専門課程 進学者	専修学校 一般課程 等入学者	公共職業能 力開発施設 等入学者	就職者等	一時的な 仕事に就 いた者	左 記 以 外 の 者	就職して いる者 (再掲)	大学等 進学率	卒業者に占 める就職者 の割合	入 学 志 願 者
昭和48年3月卒	1,357	613	541	...	203	24	45.2	41.6	...
49	1,399	502	627	...	270	25	35.9	46.6	...
50	1,439	546	604	...	289	20	37.9	43.4	...
51	1,428	530	185	554	...	159	14	37.1	39.8	...
52	1,514	621	259	620	...	14	14	41.0	41.9	...
53	1,562	620	303	602	...	37	7	39.7	39.0	...
54	1,544	611	318	594	...	21	5	39.6	38.8	...
55	1,588	660	332	586	...	10	3	41.6	37.1	...
56	1,716	760	329	612	...	15	4	44.3	35.9	...
57	1,686	710	354	592	...	30	9	42.1	35.6	...
58	1,777	706	431	613	...	27	8	39.7	34.9	...
59	1,798	772	400	608	...	18	9	42.9	34.3	...
60	1,566	659	373	533	...	1	3	42.1	34.2	912
61	2,278	867	526	874	...	11	9	38.1	38.8	1,237
62	2,600	1,022	666	903	...	9	7	39.3	35.0	1,502
63	2,601	984	712	894	...	11	5	37.8	34.6	1,408
平成元	2,695	914	816	905	...	60	2	33.9	33.7	1,601
2	2,958	969	916	1,053	...	20	1	32.8	35.6	1,666
3	2,998	1,058	483	429	...	999	...	29	5	35.3	33.5	1,695
4	2,797	1,035	452	394	...	894	...	22	1	37.0	32.0	1,635
5	2,914	1,094	508	473	...	815	...	24	3	37.5	28.1	1,793
6	2,679	1,048	514	426	...	670	...	21	4	39.1	25.2	1,576
7	2,590	1,112	427	377	...	637	...	37	1	42.9	24.6	1,470
8	2,461	1,104	390	317	...	621	...	29	-	44.9	25.2	1,437
9	2,494	1,195	361	287	...	610	...	41	2	47.9	24.5	1,551
10	2,300	1,173	255	263	...	581	...	28	2	51.0	25.3	1,440
11	2,236	1,179	352	170	3	492	...	40	-	52.7	22.0	1,379
12	2,199	1,210	237	179	-	480	...	93	2	55.0	21.9	1,414
13	2,100	1,041	251	207	3	494	...	104	1	49.6	23.6	1,329
14	2,155	1,106	228	257	2	503	...	59	1	51.3	23.4	1,374
15	2,169	1,049	274	292	10	474	...	70	-	48.4	21.9	1,353
16	2,122	1,039	317	166	6	493	34	67	-	49.0	23.2	1,212
17	2,035	1,002	238	169	1	550	17	58	-	49.2	27.0	1,173
18	2,133	1,074	231	172	4	568	18	66	-	50.4	26.6	1,261
19	2,041	1,025	186	80	3	622	22	103	-	50.2	30.5	1,124
20	1,824	962	120	57	-	546	11	128	-	52.7	29.9	1,139
21	1,902	996	112	83	1	581	5	124	-	52.4	30.5	1,374
22	1,839	958	165	101	3	490	11	111	-	52.1	26.6	1,186
23	1,861	939	171	101	2	500	14	134	-	50.5	26.9	1,128
24	1,843	954	172	180	3	500	4	30	-	51.8	27.1	1,123
25	1,878	906	167	243	4	542	3	13	-	48.2	28.9	1,085
26	1,884	943	174	174	5	562	9	17	-	50.1	29.8	1,107
27	1,934	944	197	189	2	570	1	31	-	48.8	29.5	1,077
28	1,898	908	164	186	3	604	3	30	-	47.8	31.8	1,084
29	1,926	919	142	192	3	629	4	37	-	47.7	32.7	1,107
30	1,840	923	141	191	1	553	6	25	-	50.2	30.1	1,135
令和元	1,951	944	154	236	-	582	2	33	-	48.4	29.8	1,198
2	1,896	956	159	155	3	593	-	30	-	50.4	30.9	1,132
3	1,980	1,055	188	127	4	570	-	36	-	53.3	28.8	1,213
4	1,832	976	196	109	1	520	-	30	-	53.3	28.4	1,078
5	1,816	987	183	113	-	484	-	49	-	54.4	26.7	1,112
6	1,821	1,050	150	99	1	489	-	32	-	57.7	26.9	1,166
7	1,837	1,125	158	107	-	419	-	28	-	61.2	22.6	1,246

資料：学校基本調査

注1：専修学校専門課程進学者について、昭和51年から昭和61年までは教育訓練機関等入学者数、昭和62年から平成2年までは専修学校等入学者数である。

注2：公共職業能力開発施設等入学者は平成10年までは専修学校一般課程等入学者である。

注3：令和2年に就職者等の項目に見直しがあった。

注4：令和2年に卒業者に占める就職者の割合の計算方法に見直しがあった。

第19表 卒業後の状況(高等学校、女、年別)

年 別	計	各年5月1日現在										
		大学等 進学者	専修学校 専門課程 進学者	専修学校 一般課程 等入学者	公共職業能 力開発施設 等入学者	就職者等	一時的な 仕事に就 いた者	左 記 外 以 上 の	就職して いる者 (再掲)	大学等 進学率	卒業者に占 める就職者 の割合	入 学 志 願 者
昭和48年3月卒	1,541	537	796	...	208	3	34.8	51.8	...
49	1,581	587	788	...	206	1	37.1	49.9	...
50	1,620	647	779	...	194	-	39.9	48.1	...
51	1,435	564	111	698	...	62	3	39.3	48.9	...
52	1,671	622	183	817	...	49	-	37.2	48.9	...
53	1,735	683	203	808	...	41	-	39.4	46.6	...
54	1,607	546	209	816	...	36	10	34.0	51.4	...
55	1,649	569	229	834	...	17	11	34.5	51.2	...
56	1,722	634	188	866	...	34	5	36.8	50.6	...
57	1,706	668	200	808	...	30	14	39.2	48.2	...
58	1,744	636	240	830	...	38	6	36.5	47.9	...
59	1,766	648	217	853	...	48	2	36.7	48.4	...
60	1,395	604	168	572	...	51	1	43.3	41.1	654
61	1,906	728	224	904	...	50	18	38.2	48.4	784
62	2,004	859	211	878	...	56	8	42.9	44.2	914
63	2,113	865	310	880	...	58	6	40.9	41.9	952
平成元	2,078	931	314	798	...	35	-	44.8	38.4	1,067
2	2,270	935	366	913	...	56	3	41.2	40.4	1,084
3	2,264	1,007	302	88	...	841	...	26	3	44.5	37.3	1,159
4	2,347	1,016	343	79	...	886	...	23	2	43.3	37.8	1,207
5	2,387	1,150	315	115	...	771	...	36	2	48.2	32.4	1,356
6	2,245	1,151	316	90	...	631	...	57	1	51.3	28.2	1,268
7	2,237	1,115	353	110	...	598	...	61	-	49.8	26.7	1,319
8	2,221	1,237	336	84	...	513	...	51	4	55.7	23.3	1,374
9	2,038	1,113	272	75	...	509	...	69	-	54.6	25.0	1,236
10	2,052	1,206	255	92	...	454	...	45	-	58.8	22.1	1,389
11	1,922	1,159	251	58	2	394	...	58	-	60.3	20.5	1,272
12	1,810	1,061	248	64	-	351	...	86	1	58.6	19.4	1,116
13	1,806	993	297	101	-	339	...	76	5	55.0	19.0	1,137
14	1,936	1,057	319	107	1	338	...	76	5	54.6	17.7	1,214
15	1,806	1,049	256	78	1	313	...	109	1	58.1	17.4	1,126
16	1,882	1,074	321	58	-	335	41	53	-	57.1	17.8	1,131
17	1,845	1,013	272	130	-	340	19	71	2	54.9	18.5	1,121
18	1,894	1,068	302	64	-	377	21	62	-	56.4	19.9	1,128
19	1,903	1,131	289	32	-	362	21	68	1	59.4	19.1	1,168
20	1,827	1,065	274	20	1	362	11	94	-	58.3	19.8	1,142
21	1,784	1,097	247	22	1	323	28	66	-	61.5	18.1	1,256
22	1,827	1,124	250	34	-	320	29	70	-	61.5	17.5	1,214
23	1,758	1,103	239	49	-	293	10	64	1	62.7	16.7	1,162
24	1,745	1,109	222	82	-	297	6	29	-	63.6	17.0	1,185
25	1,819	1,117	224	119	-	312	8	39	-	61.4	17.2	1,178
26	1,774	1,097	273	55	1	295	17	36	-	61.8	16.6	1,161
27	1,796	1,099	295	62	-	301	7	32	-	61.2	16.8	1,164
28	1,809	1,112	251	58	-	350	6	32	-	61.5	19.3	1,192
29	1,866	1,141	251	96	1	340	7	30	-	61.1	18.2	1,227
30	1,829	1,112	311	55	-	326	3	22	-	60.8	17.8	1,187
令和元	1,875	1,127	265	94	-	360	7	22	-	60.1	19.2	1,184
2	1,873	1,170	224	103	-	344	-	32	-	62.5	18.0	1,236
3	1,826	1,139	289	40	-	334	-	24	-	62.4	18.3	1,205
4	1,894	1,241	278	56	-	287	-	32	-	65.5	15.2	1,300
5	1,815	1,164	300	47	-	269	-	35	-	64.1	14.8	1,219
6	1,726	1,126	268	47	-	243	-	42	-	65.2	14.0	1,184
7	1,754	1,171	276	48	-	218	-	41	-	66.8	12.4	1,241

資料：学校基本調査

注1：専修学校専門課程進学者について、昭和51年から昭和61年までは教育訓練機関等入学者数、昭和62年から平成2年までは専修学校等入学者数である。

注2：公共職業能力開発施設等入学者は平成10年までは専修学校一般課程等入学者である。

注3：令和2年に就職者等の項目に見直しがあった。

注4：令和2年に卒業者に占める就職者の割合の計算方法に見直しがあった。

第20表 小・中学校帰国児童・生徒数(年度別)

区 分	小 学 校							中 学 校			
	計	1学年	2学年	3学年	4学年	5学年	6学年	計	1学年	2学年	3学年
平成12年度	43	5	4	8	10	7	9	11	4	3	4
13	44	4	5	11	9	11	4	11	3	4	4
14	60	8	11	14	11	8	8	14	6	4	4
15	46	5	5	10	7	16	3	11	5	3	3
16	61	4	15	9	13	7	13	10	3	2	5
17	35	2	5	9	7	4	8	11	4	-	7
18	42	6	5	9	6	8	8	10	3	1	6
19	75	6	8	17	13	15	16	13	6	5	2
20	66	6	8	10	13	14	15	17	7	3	7
21	59	6	10	11	6	9	17	46	13	22	11
22	44	3	11	9	7	7	7	23	5	11	7
23	36	-	7	9	7	9	4	17	6	3	8
24	45	2	3	14	4	12	10	20	3	6	11
25	57	5	10	10	8	15	9	16	4	4	8
26	51	5	7	12	9	9	9	11	2	2	7
27	74	7	12	16	17	11	11	18	8	6	4
28	79	4	16	17	17	15	10	11	1	5	5
29	69	5	16	9	15	14	10	19	6	5	8
30	65	4	5	16	9	11	20	22	5	11	6
令和元年度	95	10	18	14	20	17	16	23	7	6	10
2	64	3	15	14	13	11	8	29	11	9	9
3	55	3	8	7	10	13	14	19	1	12	6
4	51	2	10	11	11	8	9	20	6	5	9
5	44	-	4	13	9	10	8	20	9	8	3
6	54	5	10	10	10	11	8	12	4	4	4

資料：学校基本調査

第21表 就学免除・猶予者数及び1年以上居所不明者数(年度別)

区 分	6～11歳				12～14歳				1年以上 居所不明者数	
	就学免除者		就学猶予者		就学免除者		就学猶予者		居所不明者数	
	男	女	男	女	男	女	男	女	男	女
平成25年度	-	-	-	-	-	-	-	-	-	-
26	-	-	-	1	-	-	-	-	-	-
27	-	-	-	-	-	-	-	-	-	-
28	1	-	-	-	-	-	-	-	-	-
29	1	-	-	-	-	-	-	-	-	-
30	2	-	-	-	-	-	-	-	-	-
令和元年度	2	-	-	-	-	-	-	-	-	-
2	1	-	-	-	1	1	-	-	-	-
3	1	-	1	1	-	-	-	-	-	-
4	2	-	2	-	-	-	-	1	-	-
5	1	-	2	1	1	-	-	-	-	-
6	-	-	1	-	1	-	1	-	-	-
7	-	-	1	-	1	-	1	-	-	-

資料：学校基本調査

参考 学校一覧

1 小学校 48校(国立1校 市立47校)

設置区分	名称	所在地
国立	愛知教育大学附属岡崎小学校	六供町字八貫15
市立	梅園小学校	稲熊町字4丁目68-1
〃	根石小学校	欠町字石ヶ崎1-2
〃	男川小学校	大平町字中道17
〃	美合小学校	岡町字南石原30
〃	羽根小学校	羽根町字池脇24-2
〃	岡崎小学校	針崎町字フロ1
〃	六名小学校	六名3丁目2-1
〃	三島小学校	明大寺町字池上1
〃	連尺小学校	城北町4
〃	広幡小学校	広幡町11-1
〃	井田小学校	井田町字茨坪4-3
〃	愛宕小学校	伊賀町字愛宕山1
〃	福岡小学校	福岡町字西市仲3
〃	竜谷小学校	竜泉寺町字松本34-4
〃	藤川小学校	藤川町字西町北44
〃	山中小学校	舞木町字天神越1
〃	本宿小学校	本宿町字三本松入14-1
〃	生平小学校	生平町字鷲場25-1
〃	秦梨小学校	秦梨町字世土田2
〃	常磐南小学校	田口町字岩本12-4
〃	常磐東小学校	米河内町字惣作32
〃	常磐小学校	滝町字入ノ谷3-4
〃	恵田小学校	恵田町字三月ヶ入71-1
〃	奥殿小学校	奥殿町字仲西73
〃	細川小学校	細川町字石田45
〃	岩津小学校	岩津町字申堂24-2
〃	大樹寺小学校	鴨田町字広元31
〃	矢作東小学校	矢作町字切戸28
〃	矢作北小学校	橋目町字西遠山9-2
〃	矢作西小学校	宇頭町字長合40
〃	矢作南小学校	大和町字西島13
〃	六ツ美中部小学校	下青野町字井戸尻71
〃	六ツ美北部小学校	土井町字炭焼2
〃	六ツ美南部小学校	中島町字下井ノ上9-1
〃	緑丘小学校	美合町字沢渡12
〃	大門小学校	大門4丁目4-1
〃	竜美丘小学校	竜美台1丁目1
〃	城南小学校	城南町1丁目11
〃	上地小学校	上地3丁目31
〃	小豆坂小学校	戸崎町字藤狭13-5
〃	北野小学校	北野町字山下1-1
〃	六ツ美西部小学校	赤渋町字道本33
〃	夏山小学校	夏山町字細田7-1
〃	豊富小学校	檜山町字西之沢3
〃	宮崎小学校	石原町字古城9
〃	形埜小学校	桜形町字中嶋13
〃	下山小学校	保久町字市場16

2 中学校 22校(国立1校 市立20校 私立1校)

設置区分	名称	所在地
国立	愛知教育大学附属岡崎中学校	明大寺町字栗林1
市立	甲山中学校	中町字北野東20-1
〃	美川中学校	丸山町字ハサマ4-1
〃	南中学校	戸崎町字野畔8-1
〃	竜海中学校	明大寺町字栗林48-1
〃	葵中学校	伊賀新町31-1
〃	城北中学校	城北町3-1
〃	福岡中学校	福岡町字井杭3
〃	東海中学校	山綱町字中柴51
〃	河合中学校	茅原沢町字上平7
〃	常磐中学校	滝町字山籠109
〃	岩津中学校	東蔵前2丁目36
〃	矢作中学校	暮戸町字蓮代18
〃	六ツ美中学校	下青野町字井戸尻72
〃	矢作北中学校	東大友町字筆屋43-1
〃	新香山中学校	桑原町字大沢20-86
〃	竜南中学校	緑丘2丁目17
〃	北中学校	上里1丁目10
〃	六ツ美北中学校	井内町字六反2
〃	翔南中学校	針崎町字春咲1-2
〃	額田中学校	檜山町字原新田88
私立	人間環境大学附属岡崎中学校	稲熊町3丁目110

3 高等学校 11校(県立7校 私立4校)

設置区分	名称	所在地
県立	岡崎高等学校	明大寺町字伝馬1
〃	岡崎北高等学校	石神町17-1
〃	岡崎東高等学校	竜泉寺町字後山27
〃	岡崎西高等学校	日名南町7
〃	岩津高等学校	東蔵前町字馬場5
〃	岡崎工科高等学校	羽根町字陣場47
〃	岡崎商業高等学校	栄町3丁目76
私立	人間環境大学附属岡崎高等学校	稲熊町3丁目110
〃	光ヶ丘女子高等学校	大西町字奥長入52
〃	岡崎城西高等学校	中園町字川成98
〃	愛知産業大学三河高等学校	岡町字原山12-10

4 大学・短期大学 7校(私立 7校)

設置区分	名称	所在地
私立	愛知学泉大学	舳越町字上川成28
〃	愛知学泉短期大学	舳越町字上川成28
〃	愛知産業大学	岡町字原山12-5
〃	人間環境大学	本宿町字上三本松6-2
〃	岡崎大学	中町1丁目8-4
〃	岡崎短期大学	中町1丁目8-4
〃	愛知産業大学短期大学	岡町字原山12-5

5 特別支援学校 5校(国立1校 県立4校)

設置区分	名称	所在地
国立	愛知教育大学附属特別支援学校	六供町字八貫15
県立	岡崎盲学校	竜美西1丁目11-5
〃	岡崎聾学校	西阿知和町字御用田1-23
〃	岡崎特別支援学校	美合町字並松1-90
〃	みあい特別支援学校	美合町字並松1-51

6 幼稚園 20園(私立 20園)

設置区分	名称	設置場所
私立	愛隣幼稚園	六供町字西茶臼15
〃	嫩幼稚園	魚町1丁目8
〃	第一早蕨幼稚園	欠町字狐ヶ入21
〃	聖カタリナ幼稚園	大西町字奥長入52
〃	聖園マリア幼稚園	明大寺町字向山2-120
〃	めぐみ幼稚園	羽根町字池下57-1
〃	竹の子幼稚園	蕨川町3丁目6-18
〃	第二早蕨幼稚園	洞町字八王子10-1
〃	あさひこ幼稚園	桑原町字大沢29-7
〃	本宿幼稚園	本宿町字下トコサフ1-9
〃	レオナ第一幼稚園	真伝町字鐘鑄1-5
〃	レオナ第二幼稚園	西阿知和町御用田208-5
〃	かおる幼稚園	滝町字芳殿80
〃	橋目幼稚園	橋目町字毘沙門11
〃	たつみ幼稚園	緑丘1丁目2-3
〃	まこと幼稚園	大門4丁目5-16
〃	長瀬台幼稚園	橋目町字割塚3-3
〃	みやこ第二幼稚園	宮地町字柳畑58-3
〃	矢作白鳥幼稚園	東本郷町字川原田39
〃	むつみみやこ幼稚園	野畑町字花ノ木原50

7 幼保連携型認定こども園 5校(市立 3園 私立 2園)

設置区分	名称	設置場所
市立	梅園こども園	梅園町字2丁目6-1
〃	広幡こども園	広幡町11-4
〃	矢作こども園	矢作町字西河原49
私立	みやこ幼稚園	上地町道ノ後30
〃	やはぎみやこ認定こども園	富永町字平田10-1

8 専修学校 8校(県立 1校 市立 1校 私立 6校)

設置区分	名称	所在地
県立	農業大学校	美合町字並松1-2
市立	岡崎市立看護専門学校	伊賀町字西郷中104
私立	東海医療技術専門学校	美合町字平端24-45
〃	中部美容専門学校岡崎校	祐金町119-2
〃	慈恵福祉保育専門学校	大和町字中切1-9
〃	三河歯科衛生専門学校	岡町字原山12-130
〃	愛知ペット専門学校	羽根町鰻池246-1
〃	理知の杜ビジネス専門学校	康生通西2丁目20-2

9 各種学校 3校(私立 3校)

設置区分	名称	所在地
私立	岡崎北部高等珠算学校	元能見町172-2
〃	YAMASA言語文化学院	羽根東町1丁目2-1
〃	岡崎日本語学校	康生通西1丁目1

岡崎市の学校

「令和7年度 学校基本調査結果」

令和8年6月 発行

編集・発行 岡崎市

〒444-8601 岡崎市十王町二丁目9番地

問合せ先 総合政策部企画課 企画2係

☎0564-23-6032 / FAX0564-23-6698

E-mail : tokei@city.okazaki.lg.jp

この資料の内容は、以下の岡崎市ホームページからもご覧いただけます。

<https://www.city.okazaki.lg.jp/shisei/tokei/index.html>