広告

ご葬儀の安心は
無料相談から

家族の絆を結ぶ家
ゆいか
家族葬の結家
無料資料送付お申込み

いのちの尊さを知っています。
平安会館
無料資料送付お申込み



平安会館イメージキャラクター 吉幾三

無料相談をご活用ください！
365日いつでも予約可能！
〈ご予約優先〉0120-655-033
※ご葬儀の状況などにより、ご相談日時の調整をさせていただく場合がございます。



スマホで簡単事前相談予約

特典 事前相談された方に進呈！お得な特典！ 2026年12月31日まで

ボックスティッシュ3箱、エンディングノート、喪主のためになる本をプレゼント！

お葬儀で使えるお得なサービス券 1万円分をプレゼント！！

＊事前相談と同時にご入会なら
ご入会金通常10,000円
★キャンペーン価格 7,000円
のりかえ割 入会金は半額の5,000円
他社の会員証をお持ちの方はお申し付けください。



直葬専門の式場がオープンしました!!
やすらぎ直葬館 YASURAGI
＊24時間365日受付
0120-523-123
岡崎市大平町字大河内8

他社でご相談された方も遠慮なくお申し付けください！



お電話による『事前相談』も承ります。【事前相談専用ダイヤル】＊お気軽にお申込みください。
【24時間365日受付】0120-655-033

家族の絆を結ぶ家 ゆいか 家族葬の結家
最後の家族旅行は結家で
＊24時間365日受付
0120-652-927（むすぶきずな）

伊賀　六ツ美
岡崎駅前
竜美丘
矢作
大平
福岡

いのちの尊さを知っています。
平安会館
＊24時間365日受付
0120-096-927（おくるきずな）

竜美丘斎場　百々斎場
六名斎場　矢作斎場
ソサイエ大平斎場
ソサイエ縁 -えにし-
ソサイエ本宿斎場
新華苑六ツ美斎場

広告主：株式会社クロト　☎0566-93-2200（代）愛知県刈谷市野田町新上納166　広告№20260801_OSK

広告内容に関する一切の責任は広告主に帰属し、取扱商品などは、市が必ずしも推奨するものではありません。内容については直接広告主へお問い合わせください。

オリジナルメモ帳（1冊）＋図書カード（500円分）



オリジナルグッズなどが当たる！
くいず

○に入る言葉はなんでしょう？

市制110周年記念ソングのタイトルは？
◯プラットホーム

LINEからクイズに応募できます！ 詳しくはこちら▶

応募方法　はがき（1人1枚）に ①答え ②郵便番号・住所・氏名・年齢③今月号市政だよりの特集の感想を記入し、〒444…8601　広報課へ。クイズ正解者の中から10人のかたにオリジナルグッズなどをプレゼントします。
12月23日㈫必着　はがきの場合は85円はがきで応募をお願いします。

10月1日号の答　オンエア

Okazaki City Public Relations
OKAZAKI
2026年12月1日号 No.1455
発行／岡崎市　〒444-8601 岡崎市十王町2丁目9番地
企画・編集／総合政策部広報課（東庁舎4階）
〈代表〉電話（0564）23-6000 FAX（0564）23-6262 市HP
PRINTED WITH SOY INK 大豆インキを使用しています。

OKAZAKI

市政だより おかざき
12
2026
NO.1455



伝統を受け継ぐ
大門のしめ縄

OKAZAKI

市政だより おかざき 12 2026 No.1455

市政だより おかざき No.1455

contents 目次

特集1
4 1年のあゆみ
特集2
6 人事行政の運営状況・財政状況
10 年末年始のごみのお知らせ・市の業務
12 今月のこれ！
14 パーク＆ネイチャー
16 スポーツ
17 シニア
18 パパママ＆ベビー
20 芸術＆文化
21 ほけんだより
22 Story わたし物語・市長コラム
23 お知らせ・相談
30 街角情報BOX
31 救急医療情報

今月の表紙

伝統を受け継ぐ 大門のしめ縄

大門のしめ縄は、大門地区で約140年前から受け継がれている伝統産業です。岡崎市地域ブランド推進品目に指定されているほか、特許庁の地域団体商標にも登録されています。現在、6軒の組合員が、7～8月に刈り取った稲わらを乾燥させ、約30万本のしめ縄を手作業で丁寧に製造し、主に三河地域へ出荷しています。鮮やかな青みを帯びたしめ縄は、新年を迎える縁起物として親しまれています。



岡崎市の人口 2026年11月1日現在

人口 379,669人（＋ 71）
男 192,310人（－ 4）
女 187,359人（＋ 75）

世帯数 174,408世帯（＋230）

※（ ）内は先月からの増減数です。

7月1日㈬から
窓口・電話受付時間が変わりました

受付時間 9時～16時
対象施設 市役所本庁舎、各支所、保健所、消防本部（消防署所含む）

市の情報はこちらから Information

岡崎市LINE公式アカウント
様々な市政情報から、あなたが欲しい情報をお届け！
ID:@okazakicity

Instagram「今日も岡崎」
キレイなもの 面白いもの おいしいもの 岡崎の色んな写真をお届け！
ID:@okazaki.cp

YouTube
歴史・文化・観光・自然・イベントなど様々なジャンルの動画をお届け！
ID:@okazakicityhall

ケーブルテレビミクス チャンネルおかざき121ch
市内の身近な出来事をお届け！
CATVミクスへの加入は ☎0120・345739

エフエムEGAO（えがお） 76.3MHz こちら、おかざき情報室（763）
月～金曜日 7:45～7:55
18:45～18:55（再放送）
日替わりで市内の情報をお届け！

12月の税金・保険料
納期限 12月28日㈰

固定資産税（第3期分）
納税課 ☎23・6123 FAX23・5970

国民健康保険料（第6期分）
国保年金課 ☎23・6843 FAX27・1160

後期高齢者医療保険料（第6期分）
福祉医療課 ☎23・6841 FAX27・1160

介護保険料（第6期分）
介護保険課 ☎23・6647 FAX23・6520

eL（エル）マークのある納付書はスマートフォン決済アプリで納付できます。詳しくは、市ホームページをご覧ください。
eLマーク→

所得 課税証明書・納税証明書のオンライン申請ができます。
詳しくは、市ホームページをご覧ください。



人権イメージキャラクター
人KENまもる君

12月4日～10日は「人権週間」

「誰か」のこと じゃない。



人権イメージキャラクター
人KENあゆみちゃん

人権を他人事ではなく自分自身のこととして考えよう

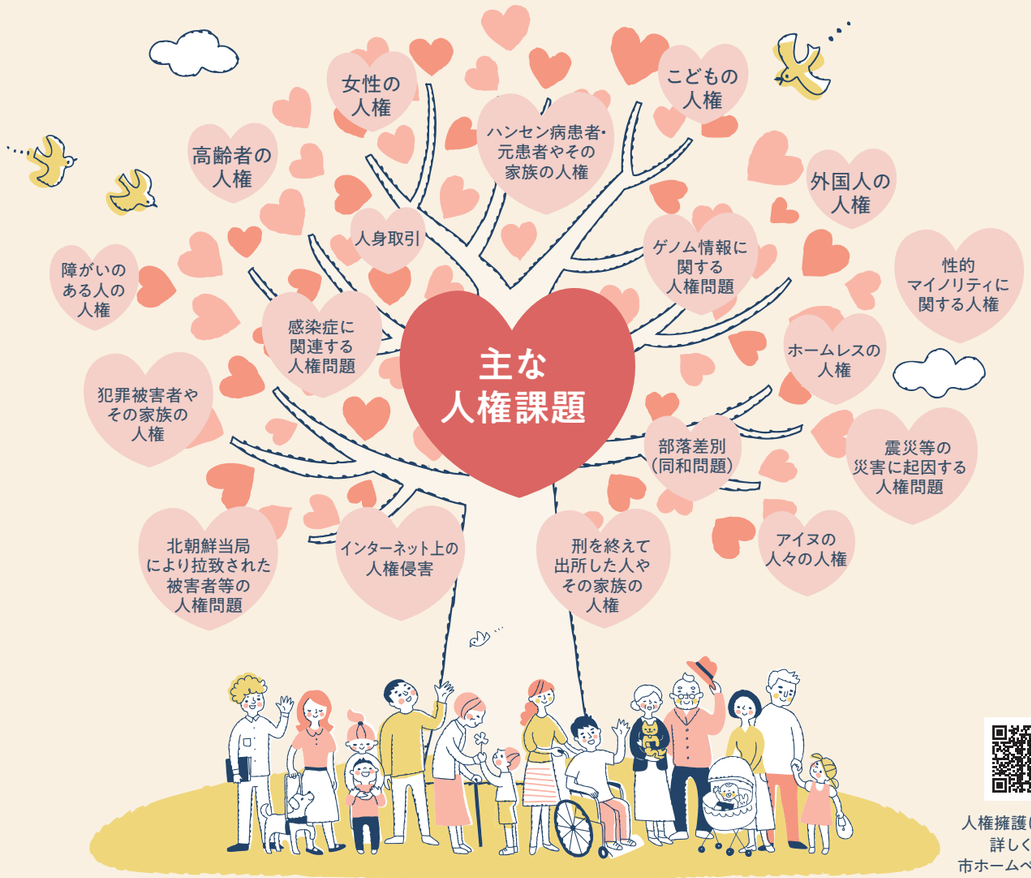

人権擁護について詳しくは、市ホームページで。

一人で悩まず相談しましょう。秘密は厳守します。

セクハラ・パワハラなどのハラスメント、いじめ、虐待、インターネット上の誹謗（ひぼう）中傷、プライバシー侵害などの人権問題のほか、近隣関係、家族関係などの悩みごと・困りごとの相談をお受けします。お気軽にご相談ください。

名古屋法務局
いじめ・虐待など、こどもの人権の相談
- こどもの人権110番 ☎0120・007・110

さまざまな人権問題に関する相談
- みんなの人権110番 ☎0570・003・110

（全国共通人権相談ダイヤル）※通話料がかかります。

岡崎市役所
対面での相談（予約不要、無料）
- 日時／毎月第1・3火曜日 13時～16時
- 場所／市民相談室（東庁舎2階）
- 問い合わせ先／☎23・6492

防犯交通安全課 ☎23・6492 FAX23・6626









OKAZAKI
Summary of
2026

特集

1年のあゆみ

12月24日㈬から
2026年の振り返りを動画
でもご覧いただけます。
YouTube

















1月
- 岡崎市・旧額田町合併20周年

2月
- 物価高騰対策支援として
「おかざき市民応援商品券」配布開始

3月
- 市ホームページリニューアル、
ヘルプポータル開設（10日）
- 岡崎の桜まつり（25日～4月5日）
- 第7次岡崎市総合計画（後期計画）、
岡崎市都市計画マスタープラン公表
（26日）

4月
- 愛知県内初、軽EV公用車を活用したカーシェア事業
「Okazaki Public EV Share」を開始（1日）❶
- 市立小学校の学校給食費完全無償化（1日）
- 家康公行列 徳川家康公役 岡崎観光伝道師 東海オンエア てつやさん（5日）❷
- 岡崎城西高等学校美術部が制作した実物大ふじ子像の寄付受納式（12日）❸
- 市内大学生がデザインしたラッピング救急自動車を導入（14日）❹
- 岡崎城公園五万石藤まつり2026（24日～5月6日）

5月
- アニメクラシックス ANISON Fire FES 岡崎公演（16日）
- FIA世界ラリー選手権（WRC） フォーラムエイト・ラリージャパン2026（31日）

6月
- JR岡崎駅東口新複合施設「ASTY（アスティ）岡崎」オープン（11日）
- 全市立中学校屋内運動場・柔剣道場でエアコン運転開始（17日）
- 市制施行110周年記念ロゴマーク作成（18日）
- 生物多様性の保全が図られている区域として
「北山湿地」が国の自然共生サイトに認定（30日）

7月
- 窓口・電話受付時間変更
（市役所本庁舎、各支所、保健所、消防本部（消防署所を含む））
8時30分～17時15分→9時～16時（1日）
- 市制施行110周年記念式（1日）❺
- 市制110周年記念ソング「桜プラットホーム」公開（1日）❻
- 「東海オンエアマンホール 岡崎編」設置（1日）❼
- 美術博物館リニューアルオープン（4日）
- 市内中学生がデザインした合格祈願・進路応援マンホール設置（23日）

8月
- 岡崎城下家康公夏まつり第78回花火大会（1日）❽

9月
- シビックセンター コンサートホール・コロネット
リニューアルオープン（4日）
- 愛知環状鉄道線で市制110周年記念ロゴ車両の
運行を開始（11日～令和9年3月31日）
- 第20回アジア競技大会（2026/愛知・名古屋）（19日～10月4日）❾

10月
- 第５回アジアパラ競技大会（2026/愛知・名古屋）
（18日～24日）❿
- 「おかざき自然体験の森」が国の自然共生サイトに認定（30日）
- 岡崎城下家康公秋まつり（31日・11月1日）

11月
- 岡崎歌舞伎 特別公演（14日～16日）
- 岡崎泰平の祈り（14日）⓫

12月
- 家康公生誕月間イベント（5日～26日）
- 東海オンエア×岡崎市
原付ご当地ナンバープレート一般交付開始（21日）⓬
- 藤間勘十郎プロデュース
岡崎市民歌舞伎特別公演（26日）

110th ANNIVERSARY OKAZAKI
は主な市制110周年
記念事業です。

人事行政の運営状況

市では年1回、職員の任用・給与・勤務条件・福利厚生などを公表しています。
今回は令和7年度の状況をお知らせします。

人事課　☎23・6002
FAX23・6546



任免及び職員数

職員の任用には、採用や退職、昇任などがあります。職員の採用状況は退職者の人数や行政需要の動向などにより毎年異なります。

令和7年度

採用者数	退職者数
289人	175人

採用者の内訳

区分	採用（人）
事務職	62
技術職	18
消防職	13
保育職	53
教育職	5
医療職	127
技能業務職	11
合計	289

退職者の内訳

区分	退職（人）			
	定年	早期	自己都合	計
事務職	0	2	27	29
技術職	0	2	10	12
消防職	0	0	6	6
保育職	0	0	17	17
教育職	0	0	7	7
医療職	3	3	87	93
技能業務職	0	0	11	11
合計	3	7	165	175

※定年は62歳（医師は65歳）、早期は定年前の早期退職です。
自己都合などはそれ以外の理由によるものです。

勤務時間その他勤務条件

職員の勤務時間や休暇などは、市の条例や規則で定められています。休日は週休日（土・日曜日）、国民の祝日、年末年始（12月29日～1月3日）です。ただし、市民病院や消防などの変則勤務の部署はこの限りではありません。

勤務時間	8時30分～17時15分
年次休暇の平均取得日数	14.5日
育児休業取得職員	190人 ※男性88人・女性102人

年次休暇のほかにも、病気休暇、特別休暇、介護休暇などの休暇制度があります。

福利厚生制度

地方公共団体は、地方公務員法により、職員の福利厚生について計画を立て、実施することなどが義務付けられています。本市においても、安全衛生委員会や職員互助会などを組織し、公務災害補償や元気回復などの福利厚生事業を行うことで、公務能率の向上を図っています。

研　修

職員の公務能率の向上と能力開発を目的に職員研修を実施しています。

令和7年度に実施した研修は、合計47コースであり、延べ受講者数は2,434人です。



分限処分及び懲戒処分

分限処分

病気などにより、職員がその職責を十分に果たせない場合に、公務能率の維持を目的として行う不利益処分（免職・降任・休職・降給）

懲戒処分

職員が公務員としてふさわしくない非違行為や義務違反をした場合に、その責任を問うために行う制裁的処分（免職・停職・減給・戒告）

令和7年度の分限処分は63人、懲戒処分は5人でした。

給与の概要

職員の給与は、基本給としての給料と、扶養手当や通勤手当などの一定の条件にあてはまる場合に支給される手当から成り立ち、条例で定められています。

人事評価の状況

公平かつ民主的、合理的な人事管理と職員の能力の開発、育成、活用を図るため、人事評価制度を実施しています。

給　料

職員の平均給料月額・給与月額・年齢（令和7年4月1日現在）

区分	平均給料月額	平均給与月額	平均年齢
一般行政職	303,368円	407,921円	40歳 4カ月
技能業務職	291,407円	365,969円	49歳 0カ月

※平均給与月額は、給料月額と諸手当（期末勤勉手当を除く）の額を合計したものです。

職員の初任給（令和7年4月1日現在）

区分		初任給
一般行政職	大学卒	225,600円
	高校卒	194,500円
消防職	大学卒	230,000円
	高校卒	201,000円

手　当

（令和7年12月1日現在）

期末・勤勉手当

区分	支給割合	
	期末手当	勤勉手当
6月期	1.25月分	1.05月分
12月期	1.275月分	1.075月分
計	2.525月分	2.125月分
職制上の段階、職務の級などによる加算措置　有		

退職手当

区分	支給割合	
	自己都合	定年・早期
勤続20年	19.6695月分	24.586875月分
勤続25年	28.0395月分	33.27075月分
勤続35年	39.7575月分	47.709月分
最高限度額	47.709　月分	47.709月分
定年前早期退職特例措置	—	1年につき3%加算

地域手当（令和7年度普通会計決算）

支給率	10.5%
平均支給月額	33,603円

特殊勤務手当（令和7年度普通会計決算）

支給職員割合	37.3%
1人当たり平均支給月額	7,942円
手当の種類	21手当
代表的な手当の名称	防疫等業務手当、有害物取扱手当、消防業務手当、救急救命業務手当

時間外勤務手当（令和7年度普通会計決算）

支給総額	652,648千円
1人当たり平均支給年額	138千円

扶養手当

配偶者	3,000円
子	11,500円
父母等	6,500円
満16歳～22歳年度の子の加算	5,000円

住居手当

借家居住者	家賃の額に応じて支給（上限28,000円）

通勤手当

交通機関利用者	運賃相当額（上限150,000円）
自動車等使用者	通勤距離に応じて支給（上限29,300円）

公平委員会※の業務の状況

※市役所に勤務する職員の利益保護や公平な人事権の行使の保障を目的に置かれている任命権者から独立した機関です。

1　勤務条件に関する措置要求事案数	
(1)新規	0件
(2)昨年度からの継続	0件
(3)終了	0件

2　不利益処分に関する審査請求事案数	
(1)新規	0件
(2)昨年度からの継続	0件
(3)終了	0件

人事行政の運営などの状況に関する詳しい内容は、市ホームページまたは市政情報コーナー（西庁舎1階）で。

ホームページ

財政状況

市では毎年2回、財政状況を公表しています。今回は、令和7年度の決算状況と令和8年度上半期（9月30日現在）の予算執行状況の概要をお知らせします。

財政課　☎23・6042　FAX65・2351

令和7年度 決算の状況

一般会計の歳入決算額（税金など市へ入ってきたお金）は1,677億931万円、歳出決算額（市が使ったお金）は1,577億6,829万円で、歳入歳出差引総額は99億4,102万円となり、ここから翌年度に繰り越した事業に充てるべき財源を控除すると、純剰余金は64億9,799万円の黒字となりました。

ホームページ

✓一般会計

福祉・教育・土木・衛生などの基本的な行政サービスを提供するための会計。市民の皆さんに納めていただく市税などを主な財源としています。

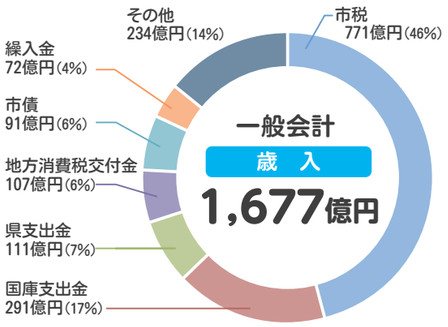

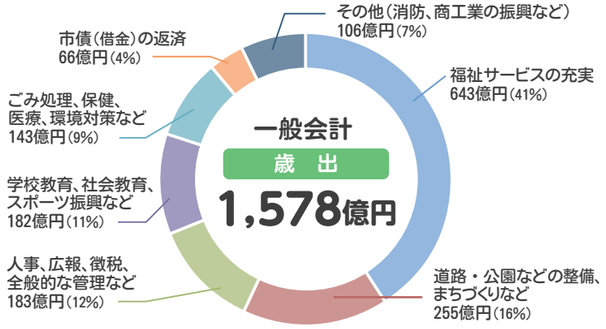

用語解説

地方消費税交付金（ちほうしょうひぜいこうふきん）
消費税10%のうち一部が地方消費税交付金として市町村に交付され、子育て施策や障がい者福祉、高齢者福祉事業などに活用されています。

他自治体へのふるさと納税による市税収入の減少額＝市外への流出額　20.2億円※

※令和8年度市民税における地方団体に対する寄附金による寄附金税額控除額

✓特別会計

特定の収入（国民健康保険料、介護保険料など）によって特定の事業（保険事業など）を行っている会計。お金の出入りを分かりやすくするために一般会計とは区別しています。

会　計　名		歳入決算額	歳出決算額
阿知和地区工業団地造成事業		67億8,816万円	67億6,467万円
国民健康保険事業	事業勘定	319億1,716万円	315億6,255万円
	直営診療所勘定	9,075万円	9,075万円
後期高齢者医療		75億3,650万円	74億9,680万円
介護保険		288億4,221万円	282億3,490万円
継続契約集合支払		14億9,696万円	14億9,696万円
額田北部診療所		9,783万円	9,783万円
こども発達医療センター		2億5,362万円	2億5,362万円
岡崎駅東土地区画整理事業清算金		1,949万円	1,949万円
母子父子寡婦福祉資金貸付事業		3,574万円	2,180万円
宮崎財産区		1,925万円	1,177万円
形埜財産区		194万円	150万円
合　計		10億2,348万円の黒字 ※繰越財源控除後	

✓企業会計

民間企業のように、原則としてサービスを受けたかたからの支払いで運営している会計。岡崎市では、病院・水道・下水道の3つの事業があります。

病院事業	11億1,170万円の損失（赤字）
水道事業	7億128万円の純利益（黒字）
下水道事業	1,618万円の損失（赤字）

市民1人当たりの支出金額（一般会計）　合計 41.5万円

福祉サービスの充実	16.9万円
道路・公園などの整備、まちづくりなど	6.7万円
人事、広報、徴税、全般的な管理など	4.8万円
学校教育、社会教育、スポーツ振興など	4.8万円
ごみ処理、保健、医療、環境対策など	3.8万円
市債（借金）の返済	1.7万円
その他（消防、商工業の振興など）	2.8万円

※令和8年3月31日現在の人口（380,391人）により算出。

令和7年度決算に基づく健全化判断比率・資金不足比率の公表

財政の健全度は、国が定める基準（早期健全化基準）を大きく下回り、良好な値を維持しています。また、全ての事業において資金不足は発生していません。

詳しくは、市ホームページで。

令和7年度 実施した主な事業

脱炭素化の推進

決算額 5億1,485万円

二酸化炭素排出量を削減するため、公用車をEV（電気自動車）などへ入れ替えるとともに、職員が使用しない時間帯でのカーシェアリング事業を開始しました。また、太陽光パネルとバッテリーを備えた自律式の街路灯の整備や太陽光発電設備の設置に対する補助などを行いました。



岡崎中央総合公園の整備

決算額 25億1,474万円

アジア・アジアパラ競技大会に向けて、野球場、総合体育館及び多目的広場の改修を行いました。



福岡南保育園の園舎の整備

決算額 6億629万円

安全で快適な環境で保育を行うため、老朽化した福岡南保育園の保育棟の建替を行いました。



行政手続デジタル化の推進

決算額 1億1,126万円

行政サービスに関する疑問を24時間365日解決できるよう、市公式ホームページと連携したヘルプポータルを開設しました。また、行政サービスの予約などを市LINE公式アカウントから行えるサービスを導入しました。



令和8年度上半期 予算執行状況（9月30日現在）

ホームページ



企業会計（病院事業、水道事業、下水道事業）の状況を含め、詳しくは市ホームページをご覧ください。

会　計　名		予算額	収入済額	支出済額
一　般　会　計		1,684億1,410万円	772億1,842万円	606億7,378万円
特別会計	阿知和地区工業団地造成事業	93億3,350万円	2,349万円	2億5,009万円
	国民健康保険事業（事業勘定）	330億　175万円	120億5,750万円	125億8,125万円
	国民健康保険事業（直営診療所勘定）	1億　280万円	2,036万円	3,981万円
	後期高齢者医療	83億6,524万円	22億4,501万円	7億　738万円
	介護保険	300億5,358万円	119億9,886万円	120億5,870万円
	継続契約集合支払	17億　521万円	0万円	5億8,513万円
	額田北部診療所	1億　853万円	3,119万円	4,348万円
	こども発達医療センター	2億8,787万円	3,310万円	9,827万円
	岡崎駅東土地区画整理事業清算金	8億8,009万円	0万円	0万円
	母子父子寡婦福祉資金貸付事業	2,513万円	2,017万円	1,337万円
	宮崎財産区	811万円	810万円	160万円
	形埜財産区	168万円	151万円	14万円

市の財産・基金（貯金）・市債（借金）の状況（9月30日現在）

土　地
12,692,085㎡

建　物
1,141,143㎡

有価証券・出資による権利
11億8,540万円

基金（貯金）
354億7,160万円

市債（借金）の現在高
1,451億425万円

（内訳）
一般会計　522億3,895万円
特別会計　96億2,255万円
企業会計　832億4,275万円

※一時借入金はありません。

※9月30日現在の状況であり、今後の予算執行により年度末現在高は増減します。
※数値については表示単位未満を四捨五入しているため、合計や差引が一致しない場合があります。

年末年始のごみのお知らせ

ごみ対策課　☎23・6530　FAX23・6536

1 ごみステーションの収集日程

「休み」の期間は、市内全域でごみ収集がありません。



岡崎市　ごみ収集カレンダー　検索

ホームページ

	12月			1月			
	29日(火)	30日(水)	31日(木)	1日(祝)	2日(土)	3日(日)	4日(月)
可燃ごみ	収集日（火・金 収集地区）	収集日（水・土 収集地区）	←休み	休み	休み→		収集日（月・木 収集地区）
不燃ごみ・3分別 空き缶・空きびん・その他	←休み	休み	休み	休み	休み	休み	

※収集日は地域によって異なります。詳しくは「ごみ収集カレンダー」で確認を。

2 家庭ごみの年末特別受入、年末臨時拠点回収

	ごみの持ち込み 年末特別受入	資源物の持ち込み 年末臨時拠点回収
12月29日(火)	8時30分～16時	9時～16時
場所	中央クリーンセンター ☎27・7153	市民センター（南部分館★・大平・東部・岩津・矢作・六ツ美・中央）、市役所東庁舎正面駐車場★、高年者センター岡崎（南駐車場）、北部地域交流センター ★は通常の拠点回収と回収場所が異なります。
料金	10kgまで200円（以後10kgごとに200円加算） ※処理手数料が必ずかかります。	無料
品目	可燃ごみ・不燃ごみ・粗大ごみ・空き缶・空きびん3分別（紙類・ペットボトル・プラスチック類）、発火性危険ごみ ※袋に入る大きさの可燃ごみ・不燃ごみは、分別して、指定袋など中身の見える袋に入れてください。 ※施設内ではごみの種類毎に受入場所が異なりますので、あらかじめ分別してください。 ※家電4品目及びパソコンは受入できません。 ※年末臨時拠点回収の品目も受入可能です。	新聞（チラシ含む）、雑誌、ダンボール、牛乳パック、古着（毛布、シーツ、タオル含む）、ペットボトル、蛍光管、電池類、小型家電 年末のみ回収　紙類　プラスチック類 ※紙類、プラスチック類は分別して指定袋に入れて出してください。 ※電池類は、乾電池とそれ以外（ボタン電池、小型充電式電池）で分けて持ち込んでください。 ※家電4品目、パソコン及び大型の家電は回収できません。
注意	例年大変混み合います。少量のごみは、お住まいの地域の収集日にごみステーションに出してください。	額田支所では行いません。 ミニりすた樫山（24時間365日回収）では、紙類・プラスチック類は回収できません。

3 ここが便利！ 総合資源ステーション「りすた稲熊」

資源物を「毎日」※ 回収しています。

※12月30日(水)～1月3日(日)は休みです。

●日時／毎日9時～16時（暴風雨時を除く）

●場所／稲熊町字7丁目17番地1

新聞・雑誌・ダンボール・牛乳パック・古着・3分別（紙類・ペットボトル・プラスチック類）・空き缶・空きびん・蛍光管・電池類・小型家電・廃食用油・発火性危険ごみ



※家電4品目、パソコン及び大型の家電は回収できません。

※例年大変混み合います。計画的な資源物の持ち込みをお願いします。

4 粗大ごみの収集予約はWEBで！

※12月29日(火)～1月3日(日)の収集は行っていません。

ホームページ

5 お金をかけずに不要品を処分してみませんか？

おいくら？
不要品買取の一括査定
なるべく高く売りたいかたにオススメ!!

ジモティー
地元情報の掲示板
お店では値段が付かないモノでも取引き可能

ホームページ

年末年始の市の業務

各施設によって異なりますので、ご注意ください。

…通常営業　…休み

…営業時間変更



施設名・連絡先	28日(月)	29日(火)	30日(水)	31日(木)	1日(祝)	2日(土)	3日(日)	4日(月)
市役所・福祉会館・支所　☎23・6000　FAX27・1158		【戸籍の届け出】市役所東庁舎当直で受付 【埋火葬許可】8時30分～17時15分に市役所東庁舎当直前で受付						
市民サービスコーナー（イオンモール岡崎3階）　☎73・6621　FAX73・6622								
岡崎市斎場（火葬場）　☎46・2688　FAX46・5151								
納骨堂　※葬祭場申込専用ダイヤル　☎090・2188・6670								
中央クリーンセンター（可燃ごみ・不燃ごみ・粗大ごみ）　☎27・7153　FAX27・7053								
八帖クリーンセンター（可燃ごみ・可燃性粗大ごみ）　☎22・5436　FAX25・8146								
北部一般廃棄物最終処分場（埋立ごみ）　☎27・7101　FAX27・7091								
粗大ごみ受付センター（収集予約）　☎22・2000		WEB受付は実施しています。詳しくは、10ページで。						
岡崎市民病院　☎21・8111　FAX25・2913		救急については、この限りではありません。						
額田宮崎診療所　☎83・2320								
額田北部診療所　☎84・2026								
上下水道局お客様窓口　☎23・6350　FAX23・7195		水道の修繕については、☎52・1510へ。						
三河武士のやかた家康館　☎24・2204　FAX24・2247								
岡崎城　☎22・2122　FAX22・2201								
市民センター（中央・南部・南部分館・大平・東部・岩津・矢作・六ツ美）								
地域交流センター（北部・南部・西部・東部・六ツ美分館）								
こども発達センター　☎23・7564　FAX23・7577								
友愛の家　☎21・8077　FAX64・7999								
社会福祉センター　☎53・4163　FAX53・4416								
高年者センター岡崎　☎55・0116　FAX55・0156								
地域福祉センター（中央・北部・南部・西部・東部）								
おかざき農遊館　☎46・4700　FAX46・4701		8時30分～17時		8時30分～16時				
ふれあいドーム岡崎　☎43・0123　FAX43・0122		8時30分～18時						
道の駅藤川宿　☎66・6031　FAX66・6032					9時～17時 ※コンビニエンスストアは通常営業			
図書館交流プラザ　☎23・3100　FAX23・3165								
額田図書館　☎・FAX82・2953								
シビックセンター　☎72・5111　FAX72・5110								
岡崎げんき館　☎21・1230　FAX21・1278								
保健所　☎23・6179　FAX23・6621								
岡崎中央総合公園　☎25・7887　FAX25・5815	体育館大会のみ開催							
美術博物館　☎28・5000　FAX28・5005								
美術館　☎51・4280　FAX51・4074								
おかざき世界子ども美術博物館　☎53・3511　FAX53・3642								
岡崎市体育館　☎53・1811　FAX54・7097								
龍北総合運動場　☎46・3261　FAX46・3285								
東公園動物園　※3日のみ☎27・0456								
動物総合センター　☎27・0444　FAX27・0422								
ホタル学校　☎82・3027　FAX82・3689								
おかざき自然体験の森　☎45・5544　FAX45・5891								
わんパーク　☎・FAX82・3511								
奥殿陣屋　☎45・7230　FAX45・7458								
旧本多忠次邸　☎・FAX23・5015								

Event

岡崎市制110周年記念事業

家康公 生誕月間 イベント

期間 12月5日(土)～26日(土)

家康公の生誕日12月26日にちなみ、12月を「家康公生誕月間」として盛り上げます。

詳しくはこちら

当日会場へ

おかざき宵まいり ネオンアート・重ね捺しスタンプラリー&市制110周年記念アート

岡崎城公園周辺と、家康公の父・広忠公の御廟所がある松應寺を舞台にした光のイベント

点灯式

おかざき宵まいり、岡崎城公園～光結び～の点灯式を行います。



- 日時／12月5日(土)　16時15分～17時
- 場所／岡崎城公園 大手門
- 出演／岡崎観光伝道師 青木源太氏
  岡崎観光伝道師 オカザえもん
  グレート家康公「葵」武将隊

ネオンアート・重ね捺しスタンプラリー

岡崎城公園 大手門から松應寺までの4カ所にネオンアート&スタンプを設置。スタンプを4つ集めてゴールの松應寺を目指そう! 完成させると松應寺にて景品をプレゼント。
スタンプはオカザえもんがデザイン!



- 日時／12月5日(土)～26日(土)の土・日曜日　17時～20時
  ※ネオンアートの点灯は平日も実施（松應寺は19時まで）
- 設置場所／岡崎城公園 大手門、図書館交流プラザ
  ㈱山本商店駐車場（材木町）、松應寺（松本町）

市制110周年記念アート

オカザえもん×グレート家康公「葵」武将隊制作の特大アートをみんなで完成させよう！完成したアートは、26日の家康公生誕花火カウントダウンイベントでお披露目！



- 日　時／12月5日(土)・6日(日)
  12日(土)・13日(日)　17時～20時
- 場　所／松應寺

オカザえもん登場!

家康公生誕月間・おかざき宵まいりを盛り上げるためオカザえもんが登場します！

- 日　時／12月5日(土)～26日(土)の土曜日
  17時30分～19時30分
- 場　所／松應寺・岡崎城公園など

※日にちによって登場場所・時間が異なります。詳しくは、岡崎おでかけナビホームページで。

岡崎城公園～光結び～

大手門や二の丸広場を竹あかりや石あかりのイルミネーションの灯りで照らします。岡崎に伝わる浄瑠璃姫物語をもとに再現した浄瑠璃姫と源義経（牛若丸）の物語をお楽しみください。

- 日時／12月5日(土)～26日(土)　17時～20時
- 場所／岡崎城公園

家康公生誕祭

郷土の偉人である家康公の生誕と、子どもの成長をお祝いします。



- 日時／12月26日(土)　13時～17時
- 場所／龍城神社前（岡崎城公園）など
- 内容／家康公生誕祝道中（竹千代みこしの練り歩き）、竹千代縁起米の配布、蟇目の矢の実演、弓引き体験、家康公を学ぶトーク

家康公生誕花火

三河花火で家康公の生誕をお祝いします。

- 日時／12月26日(土)
  18時　カウントダウンイベント
  （岡崎観光伝道師 H△Gライブなど）
  18時45分　花火打上
- 場所／乙川河川緑地左岸
- 出演／岡崎観光伝道師 H△G
  岡崎観光伝道師 オカザえもん
  グレート家康公「葵」武将隊



徳川家康公像、殿橋・明代橋 ライトアップ

期間中、特別色でのライトアップを実施します。

徳川家康公像

- 日時／12月5日(土)～26日(土)　日没～22時
- 場所／東岡崎駅ペデストリアンデッキ家康公ひろば

殿橋・明代橋　秘書課　☎23・6006　FAX23・6456

「徳川家康公顕彰条例」に基づき、12月26日を「徳川家康公の功績をたたえる日」と定めています。

- 日時／12月10日(木)～26日(土)　日没～22時

観光推進課　☎23・6216　FAX23・6731

Event

1

岡崎市制110周年記念事業　宝くじスポーツフェア 「ドリームバレーボールinおかざき」観戦者募集

スポーツ振興課
☎23・6597
FAX23・7182

オリンピックや世界大会で日本代表として活躍された選手たちで結成された「ドリームチーム」と岡崎市のママさんバレーボール選抜チームが対戦！

ドリームバレーボールは、宝くじの社会貢献広報事業として行われるものです。


川合 俊一 氏


江上 由美 氏


広瀬 美代子 氏


佐野 優子 氏


横山 雅美 氏


井上 香織 氏


山口 舞 氏


新鍋 理沙 氏


石井 優希 氏


鳥越 未玖 氏


鍋谷 友理枝 氏


宮下 遥 氏

●日　時／1月31日(日)　12時20分～15時　●場　所／岡崎中央総合公園
●申　込／12月10日(木)9時からスポーツ振興課(福祉会館5階)、岡崎中央総合公園総合体育館、市体育館で整理券配布。詳しくは、市ホームページで。

先着 3,000人

ホームページ

アトラクション
ドリームチームとママさんバレーボール選抜チームによるバレーボールを使ったミニゲーム

フレンドリー・マッチ
ドリームチーム vs ママさんバレーボール選抜チーム

ドリーム抽選会
サイン入りボールなど豪華なプレゼントが当たる

広報に関するアンケート調査のお願い

今後の広報施策の基礎資料とするため、普段どのように情報を得られているのかをお聴きするアンケート調査を実施します。

抽選で“岡崎市制110周年記念 木製さくらピンバッジ”が当たります！

期　間　11月27日(金)～12月27日(日)
対　象　調査期間中に市内在住のかた
回答方法　岡崎市LINE公式アカウントを友だち追加 ▶ トーク画面を開く ▶ 画面左下のキーボードのアイコンをタップ ▶ 「広報アンケート」と送信 ▶ 入力フォームを開く ▶ 回答を送信

ID:@okazakicity

広報課　☎23・6033　FAX23・6950

岡崎城・三河武士のやかた家康館　家康公生誕記念 特別無料デー

家康公の生誕日を記念し「岡崎城」「三河武士のやかた家康館」に無料で入館できます。

- 日時／12月26日(土)　9時～17時（入館は16時30分まで）

ホームページ

岡崎城　☎22・2122　FAX22・2201　三河武士のやかた家康館　☎24・2204　FAX24・2247

Park & Nature（パーク ネイチャー）

市内の公園や体験施設などのイベントを紹介します。

●申込共通項目　参加者全員の ①郵便番号　②住所　③氏名（ふりがな）　④電話番号　　学生は ⑤学校名　⑥学年も記入

奥殿陣屋

当日会場へ

☎45・7230　FAX45・7458
（月曜日休館。祝日の場合は翌日）

ホームページ

◈**金鳳亭（11時～14時30分）**



▶季節のメニュー「五目釜めし」／12月8日㈪～。岡崎の地鶏「岡崎おうはん」を使った釜めし。1,400円

▶干支（えと）土鈴プレゼント／1月5日㈪。季節のメニューを注文したかた先着100人

◈**民芸谷口・ぼな工房（展示販売）**／12月20日㈰

※以下のイベントは雨天中止

◈**和太鼓かがり火公演**／12月13日㈰　①11時30分②13時

◈**骨とう市**／12月20日㈰　9時30分～13時

手作り米味噌（みそ）の体験会



農務課　☎23・6195　FAX23・8970

日　時　1月20日㈫　10時～11時30分
場　所　東部地域交流センター
定　員　24人（抽選）
費　用　2,500円（1人3㌔㌘。容器つき）
申　込　12月16日㈫までに市ホームページで。

ホームページ

道の駅「藤川宿」

開駅14周年大感謝祭

当日会場へ

☎66・6031　FAX66・6032

日　時　12月6日㈯　9時～15時

▶14周年記念大抽選会／9時～（先着）

▶産直朝市／9時～12時

▶クリスマスハンドメイドマルシェ／10時～15時（雨天中止）

▶藤川宿検定／全問正解者から抽選で記念品プレゼント

▶14周年記念特別記念切符プレゼント／きらり岡崎コーナーで1,000円以上お買いものをしたかた1会計につき1枚プレゼント

▶オリジナル酒「湧（わ）き会々（あいあい）」販売

ホームページ

12月8日は、有機農業の日

農務課　☎23・6195　FAX23・8970

ホームページ

◈**有機農業特設コーナー設置**

期　間　12月1日㈫～2月28日㈰
場　所　おかざき農遊館、道の駅「藤川宿」、ふれあいドーム岡崎

このほか、有機農業の日に合わせて、学校などの給食で有機農産物を使ったメニューを提供します。

有機農業の日

少年自然の家

集めよう！山の枝葉で焼きいも大作戦

☎47・2357　FAX47・3536

日　時　2月13日㈮　9時30分～13時
対　象　小中学生を含む13家族（抽選）
費　用　1人800円（小学生以上）
申　込　市ホームページまたははがきでページ上部の**申込共通項目**、Eメールアドレス、子どもの学校名・学年を、〒444…3341　須淵町字屋名平44番地1　少年自然の家「焼きいも」係へ。12月19日㈮必着。詳しくは、市ホームページで。

ホームページ



ホタル学校

オクオカ「水晶山」トレッキング

☎82・3027　FAX82・3689（火曜日定休）

日　時　1月17日㈯　9時～12時30分
内　容　標高467㍍の山頂を目指す
定　員　20人（先着。小学生以下は保護者同伴）
申　込　12月7日㈰から電話またはEメール（✉hotaru.gakko@city.okazaki.lg.jp）でページ上部の**申込共通項目**をホタル学校へ。

地球温暖化防止隊　見学ツアー

ゼロカーボンシティ推進課　☎23・6786　FAX47・8710

定　員　各15人
申　込　電話またはEメール（✉ondankataisaku@city.okazaki.lg.jp）でページ上部の**申込共通項目**とイベント名をゼロカーボンシティ推進課へ。Eメールの場合は件名を「額田巨木見学応募またはエコ施設見学応募」とすること。12月18日㈭必着（抽選）

◈**額田の巨木と間伐現場見学ツアー**

ホームページ

日　時　1月17日㈯　8時30分（額田センター集合）～12時30分
内　容　額田地区の巨木（家康公見返りの大杉、夏山の根上り杉、寺野の大楠）及び間伐作業の見学

◈**未来につながるエコ施設見学ツアー**

ホームページ

日　時　1月28日㈬　8時30分（せきれいホール西入口前集合）～15時30分
内　容　SDGsや温暖化対策に取り組む施設（中央クリーンセンター、イオンモール豊川）の見学



寺野の大楠

岡崎げんき館 冬のげんきまつり

1月10日㈰・11日㈷

1月10日㈰

申込　①12月7日㈰②12月8日㈫③12月9日㈬9時から1階総合受付で（先着）。

ホームページ

①集まれ！元気な赤ちゃんハイハイレース
時間　10時～11時30分
対象　ハイハイができる赤ちゃんと保護者40組

②目指せ運動マスター！キッズチャレンジ
時間　14時～15時
対象　年中～年長児14人　費用　800円

③子ども体力測定 わんぱく度をチェックしよう
時間　15時30分～17時
対象　小学生20人



1月11日㈷

名古屋グランパスエイト 親子サッカー体験



時間　④年少児の部／13時～14時　⑤年中児の部／14時30分～15時30分　定員　各30組
申込　④12月8日㈫⑤12月9日㈬9時から1階総合受付で（先着）。

身体のゆがみをチェック シセイカルテ測定会　当日会場へ
時間　10時～12時　場所　1階多目的室
対象　小学生以上　費用　500円

岡崎げんき館　☎21・7733　FAX21・7738

おかざき自然体験の森

☎45・5544　FAX45・5891（火曜日定休）

申込　12月1日㈫～15日㈫におかざき自然体験の森ホームページで（抽選。雨天中止）。

定　員　各10家族
費　用　1家族500円

◈**冬の空まつり　凧（たこ）作り・凧あげ大会**

日　時　1月9日㈮　9時30分～12時

◈**寒茶作り体験会**

日　時　1月23日㈮　9時30分～15時



新イベント！　森の朝市
産直野菜などの販売
12月27日㈰　9時～12時（小雨決行）

申込　12月23日㈫9時から電話で（先着）。

- 植物観察会「どんぐりでお茶を作って飲もう」／1月9日㈮　10時～12時。10人。1家族300円
- 竹細工教室／1月11日㈷・25日㈰　①9時～12時　②13時～16時。各回15人。1人300円
- 昔の道具で大豆の脱穀／1月16日㈮　9時30分～12時。10家族。1家族300円

以下のイベントは当日会場へ（雨天中止）。

- お茶畑整備／1月13日㈫・27日㈫　9時30分～12時
- ビオトープ整備活動／1月16日㈮　9時～12時
- 里山保全活動／1月24日㈰　9時～12時

その他イベント多数開催！
詳しくは右のコードから確認を。

ホームページ

スポーツ

Active! Enjoy! Let's Sports!

スポーツに関する情報をお届けします。

龍北総合運動場

令和8年度定期教室（1月～3月）

☎46・3261　FAX46・3285（水曜日定休）

内　容　教室一覧は龍北総合運動場ホームページまたは館内にあるチラシで。

申　込　12月13日㈯までに同ホームページまたは直接（抽選）。

ホームページ

教室名（10回コース）	開催曜日・時間・対象・参加費（10回分）
体幹トレーニング	月曜日　15時15分。16歳以上。7,000円
チアダンス	火曜日　17時45分。小学3～6年生。8,000円
K-POPダンス	火曜日　19時。小学生～大人。8,000円
アクティブピラティス	木曜日　11時15分。16歳以上。8,000円
健康体操	木曜日　15時15分。16歳以上。7,000円
親子運動あそび	金曜日　10時。未就園児と保護者。7,000円
パルクール	土曜日　19時。小学生～大人。15,000円
かけっこ教室	火曜日　17時。小学3～6年生。9,000円

岡崎中央総合公園

定例教室無料体験イベント

☎25・7887　FAX25・5815（月曜日定休）

ホームページ

日　時　1月16日㈯　10時～15時30分

内　容　ヨガ、エアロ、キッズダンス、親子ふれあい体操教室など

申　込　12月27日㈰までに岡崎中央総合公園ホームページで（抽選）。

スポーツ協会

☎53・7644　FAX54・7097（火曜日定休）

ホームページ

申　込　①12月21日㈪②1月17日㈰までにスポーツ振興課（福祉会館5階）、市体育館にある申込書で。

◈①第42回合気道演武大会

日　時　1月17日㈰　9時30分（11時～体験講座）

場　所　岡崎中央総合公園

部　門　少年少女の部、一般の部

費　用　300円

◈②第67回岡崎市民スキー大会

日　時　2月7日㈰　9時

場　所　やぶはら高原スキー場（長野県）

費　用　2,200円



第78回岡崎市民駅伝競走大会 出場者募集

スポーツ振興課　☎23・6363　FAX23・7182

ホームページ

日　時　1月17日㈰　9時30分～11時30分

費　用　中学校7,000円、高校10,000円、一般女子・一般2部12,000円、一般男子15,000円

申　込　12月1日㈫8時30分～17日㈬13時に申込。詳しくは、市ホームページで。



プロバスケットボールの迫力を会場で体感しませんか。

シーホース三河ホームゲームに 無料ご招待!!

抽選で当たる 100組200人

SeaHorses MIKAWA SINCE 1947

vs.大阪エヴェッサ

@岡崎中央総合公園体育館

2月11日㈷　15時5分～

対象　市内在住・在勤・在学のかたと家族

申込　12月15日㈫までに市ホームページで。

ホームページ

スポーツ振興課　☎23・6597　FAX23・7182

シニア

高齢者向けの教室や介護・医療に関する情報をお届けします。

長寿課（福祉会館1階）☎23・6147　FAX23・6520

頭と体の認知症予防スクール

日　時　1月12日㈫・19日㈫・26日㈫
2月2日㈫・12日㈭・16日㈫・26日㈭
3月2日㈫・9日㈫・16日㈫
13時15分～15時15分（全10回コース）

場　所　図書館交流プラザ

内　容　認知症予防に関する講義、考えながら運動するコグニサイズ、ストレッチなど

対　象　65歳以上で全10回出席できるかた
25人（先着）

申　込　12月7日㈪9時～25日㈭に市ホームページまたは電話で長寿課（☎23・6837）へ。

ホームページ

認知症カフェ（オレンジカフェ）　当日会場へ

認知症のかたと家族、地域のかたが語らう集いの場

カフェ名	会場・連絡先	日　時
オレンジカフェ日向家	アピタ岡崎北店1階フードコート 担当：ひな地域包括支援センター　☎65・8555	12月9日㈫ 9時30分～11時
虹カフェ 参加費100円	岡崎東病院（洞町） 通所リハビリテーション 担当：岡崎東地域包括支援センター　☎84・5003	12月19日㈯ 10時～12時
カフェねむのき 参加費100円	グループホームなのはな苑ねむのき（合歓木町） 担当：むつみ地域包括支援センター　☎57・6288	12月19日㈯ 13時30分～15時30分
八丁珈琲（コーヒー）さくらの里店 参加費150円	介護老人保健施設さくらの里（中岡崎町） 担当：介護老人保健施設さくらの里　☎24・1011	12月20日㈰ 10時～12時
なのはな茶屋 参加費100円	なのはな苑（福岡町） 担当：なのはな苑地域包括支援センター　☎57・8087	12月26日㈯ 10時～12時
めだかの学校360 飲食代は自己負担	さくらこ。（康生通東） 担当：松井 ☎090・7039・9720	1月8日㈭ 13時30分～15時30分



認知症本人交流会　オレンジテーブル

当日会場へ

日　時　12月25日㈭ 11時～12時30分

場　所　たこ金（野畑町）

内　容　認知症の本人が居場所・生きがいづくりなど自由に語り合う※飲食代は自己負担

対　象　認知症のかたや認知機能の低下を感じているかた。問い合わせは南部地域包括支援センター（☎43・6299）へ。

寺子屋☆脳きらり

日にち　①12月22日㈫＝南部市民センター
②12月24日㈭③1月14日㈭＝図書館交流プラザ
④1月15日㈭＝東部市民センター

時　間　10時～11時30分

内　容　認知症予防の体操やストレッチ、脳トレなど

対　象　65歳以上各30人（先着）

申　込　①④12月9日㈫②③12月11日㈭9時から電話で高年者センター岡崎（☎55・0116）へ。

きらりシニア塾　講話とストレッチ

内　容　①耳から始める認知症予防
②楽しく元気に！はつらつ体操！
③音とリズムで脳トレリトミック
④笑顔で歌って★心もハッピー

対　象　65歳以上（先着）

申　込　12月8日㈫9時から前日までに直接または電話で各会場へ。

会場・連絡先	日　程	時　間	内容	定員
中央地域福祉センター ☎25・7701	12月16日㈬	10時～12時	①	25人
	1月13日㈬	13時30分～15時30分	②	
東部地域福祉センター ☎48・8090	12月21日㈪	10時～12時	①	20
西部地域福祉センター ☎34・3211	12月21日㈪		③	
	1月7日㈬	13時30分～15時30分	①	
北部地域福祉センター ☎45・8790	12月25日㈭		①	
	1月14日㈬	10時～12時	④	
高年者センター岡崎 ☎55・0116	12月28日㈪		①	30
南部地域福祉センター ☎43・6600	1月8日㈭	13時30分～15時30分	①	16

パパママ&ベビー

子ども・子育てに関する情報をお届けします。

●申込共通項目　参加者全員の ①郵便番号　②住所　③氏名（ふりがな）　④電話番号　　学生は ⑤学校名　⑥学年も記入

母子健康手帳の交付

こども家庭センター　☎23・7683　FAX23・6833

持ち物　産科医療機関発行の妊娠届出書、マイナンバー確認書類、身元確認書類、外国籍のかたは在留カード、妊婦名義の金融機関の口座がわかるもの

日　時	場　所
月～金曜日（祝日を除く） 9時～16時　予約不要	こども家庭センター（福祉会館3階）
1月9日、2月6日、3月6日の土曜日 9時～11時　**要予約**（前日までに電話で）	市役所東庁舎1階臨時窓口

体験型妊婦教室

こども家庭センター　☎23・7683　FAX23・6833

日　時　1月16日、2月20日、3月20日の土曜日　9時～11時

場　所　岡崎げんき館

内　容　赤ちゃん人形の抱っこ、沐浴（もくよく）体験、妊婦体験、育児・口腔（こうくう）ケア、食事と栄養・薬について

対　象　教室開催日時点で妊娠36週以下の妊婦と家族　各30組～40組（1組2人まで）

申　込　開催月の前月20日までに市ホームページで。

ホームページ

まちかどほっと相談室（乳児健康相談）

当日会場へ

こども家庭センター　☎23・7683　FAX23・6833

内　容　体重測定、授乳相談、育児相談など

対　象　生後6カ月未満の子と家族

実施日	時間	場所
1月19日㈫、3月16日㈫	9時45分～11時	岡崎げんき館
1月27日㈫、3月24日㈫		北部地域交流センター
2月16日㈫		西部地域交流センター
2月25日㈬		地域交流センター六ツ美分館

赤ちゃん教室@甲山閣

心と体を育てる親子ふれあいベビーマッサージ教室

岡崎市民会館　☎21・9121　FAX21・6973

日　時　▶1月15日・22日、2月5日の金曜日
▶2月12日・26日、3月12日の金曜日
（3回コース）　10時30分

対　象　2カ月～1歳未満児親子各12組（先着）

費　用　各1,800円（3回分）

申　込　12月8日㈫10時から電話で。

ホームページ

まめ吉　健幸（けんこう）塾（1～3月分）

岡崎げんき館　☎21・7733　FAX21・7738

申　込　岡崎げんき館ホームページで（抽選）。詳しくは、同ホームページまたは電話、岡崎げんき館にあるチラシで。

ホームページ

◈ベビママハッピーYOGA（4回コース）

時　間　10時～11時

費　用　2,960円（4回分）

岡崎市健康・食育キャラクター まめ吉

日にち	対　象	申込
1月9日～30日の土曜日	開催日に生後3カ月～1歳未満（令和8年1月生まれは可）の母子30組	12月1日㈫～10日㈭
2月6日～27日の土曜日	開催日に生後3カ月～1歳未満（令和8年2月生まれは可）の母子30組	1月1日㈷～10日㈰
3月6日～27日の土曜日	開催日に生後3カ月～1歳未満（令和8年3月生まれは可）の母子30組	2月1日㈰～10日㈫

◈託児付き産後ママリフレッシュ教室（4回コース）

時　間　10時30分～11時30分

費　用　5,400円（4回分）

日にち	対　象	申込
1月8日～29日の金曜日	開催日に生後2カ月～1歳未満（令和8年1月生まれは可）の母子10組	12月1日㈫～10日㈭
2月5日～26日の金曜日	開催日に生後2カ月～1歳未満（令和8年2月生まれは可）の母子10組	1月1日㈷～10日㈰
3月5日～26日の金曜日	開催日に生後2カ月～1歳未満（令和8年3月生まれは可）の母子10組	2月1日㈰～10日㈫

岡崎市民会館あおいホール

第15回こどものためのコンサート

☎21・9121　FAX21・6973

日　時　3月7日㈰　10時30分

内　容　おんがく劇 森の魔女と魔法のレシピ
おいしくな～れ！魔法のスープ

曲　目　ありがとうの花
オペラ「ジャンニ・スキッキ」より 私のお父様
アイネ クライネ ナハトムジーク第1楽章　ほか

費　用　3歳～小学生600円、大人1,200円
親子券1,600円（全席指定）
※当日券は200円増。親子券は前売りのみ
※2歳以下は無料（席が必要な場合有料）

申　込　12月12日㈮10時から岡崎市民会館で。電話予約は13時から。



離乳食教室

健康増進課　☎23・6962　FAX23・5071

場　所　岡崎げんき館

内　容　成長に合わせた離乳食の進め方（体重測定と育児相談は希望者のみ）

定　員　各24組（抽選）

申　込　開催日の前月末までに市ホームページで。

ホームページ

教室名・日時	
離乳食初期 （開催時におおむね4～5カ月）	1月20日・27日、2月24日、3月17日の水曜日 10時～11時30分
離乳食後期 ※試食あり（保護者のみ） （開催時におおむね8～9カ月）	1月20日、2月24日、3月17日の水曜日 13時30分～15時

おかざき世界子ども美術博物館

親子造形センター

☎53・3511　FAX53・3642（月曜日、祝日の翌平日休館）

ホームページ

◈特別教室　ハッピーニューイヤー2027

期　間　12月5日㈯～27日㈰

費　用　250円～

申　込　期間中随時受付（小学3年生以下は保護者同伴）



◈親子教室　小枝のタペストリー

日　時　12月20日㈰　13時～15時

内　容　小枝とカラフルな毛糸で、カレンダーなどを飾る壁飾りを作る

対　象　小学生以下親子10組（先着）

費　用　500円

申　込　12月15日㈪10時から電話で。



子ども図書室・南部市民センター図書室

冬休みイベント

当日会場へ

①南部市民センター　☎72・5118
②～④中央図書館　☎23・3115　FAX23・3165

◈①クリスマスお楽しみおはなし会

日　時　12月8日㈫　16時～16時40分

場　所　シビックセンター1階ロビー

◈②～④共通

場　所　図書館交流プラザ2階子ども図書室

◈②クリスマスのおはなし会

日　時　12月19日㈯　14時30分～15時
12月21日㈰　16時～16時30分
12月24日㈬　16時～16時30分

◈③手話と声のクリスマスおはなし会

日　時　12月20日㈯　11時～11時30分

◈④ストーリーテリング冬のおはなし会

日　時　12月26日㈮　11時～11時30分

就学援助費の入学前支給

学校指導課　☎23・6242　FAX23・6529

内　容　小中学校入学時に必要な学用品費の一部を援助

対　象　令和9年度入学予定の子どもを育てている経済的な理由でお困りのかた

申　込　マイナポータルまたは各学校、学校指導課（福祉会館4階）にある申請書（市ホームページから入手可）で。詳しくは、市ホームページ、各学校、学校指導課で。

ホームページ

令和9年度　保育園など入園のご案内（2次申込）

保育課　☎23・6144　FAX23・6540

令和9年4月入園　2次申込を受け付けます。

●原則、電子申請となります。
申込期間外での申請は受付できませんので、証明書類（11月1日以降の証明日有効）はお早めにご準備ください。

対象　市内在住で保護者が仕事や病気などで、保育が必要な児童
（該当基準あり。該当しなくなった場合の継続在籍不可）

各園の空き状況は1月6日㈫10時から市ホームページで公表

ホームページ

申込　**1月6日㈫　10時～15日㈮　16時**

市ホームページで。電子申請ができないかたは1月6日㈫から各園で配布する申込書類を希望の園へ提出（平日10時～16時。土曜日は12時まで。事前に園に要確認）。申込に必要な父母などの証明書類は、市ホームページからダウンロードのうえ、申込期間に提出できるように事前にご準備ください。

※1号認定（教育認定）については、1月6日㈫以降に随時園へ問い合わせを。
※2・3号認定（保育認定）については、申込多数の場合選考（先着順ではありません）。
※育児休業終了により令和9年4月末日までに職場復帰し、令和9年4月1日に入園希望の場合は申込可。
3～5歳児に限り、就園中に育児休業が終了し職場復帰する場合は復帰時期を問わず申込可。

美術館
☎51・4280　FAX51・4074(月曜日休館)

時　間　10時～17時(入場は16時30分まで。最終日は早めに終了)

●手のひらと青虫(絵画)●第38回新春富士山写真展●第45回全日本写真連盟支部写団葵展●ふたりの写真展　星雲・お気に入りの一枚●小笠原寛展(絵画)●光のえんぴつ写真展

展覧会の日時など詳しくは、市ホームページまたは電話、館内のチラシで。

ホームページ

三河武士のやかた家康館　館蔵優品展 ～家康公と豊臣氏・三河武士たちの活躍～
文化振興課　☎23・6432　FAX23・6343

期　間　12月5日(土)～1月11日(祝)
※12月29日(火)～31日(木)は休館
9時～17時(入館は16時30分まで)

場　所　企画展示室1(特別展示室)・2

内　容　家康公と豊臣氏に関連する資料や三河武士の活躍を描いた武者絵、武具などを展示

費　用　大人(中学生以上)400円、小人(5歳以上)
※市民割／高校生以上200円。市内小中学生・65歳以上、各種障がい者手帳所持者と介助者1人無料（各種手帳を掲示）

ホームページ

シネマ・ド・りぶら　「植村直己物語」上映会
中央図書館　☎23・3115　FAX23・3165

日　時　12月21日(月)　①10時30分②14時

場　所　図書館交流プラザホール

定　員　各回200人(先着)

申　込　各回1時間前から整理券配布

第47回障がい者作品展
障がい福祉課　☎23・6155　FAX25・7650

日　時　1月22日(金)～26日(火)　9時～21時（最終日は16時まで）

場　所　図書館交流プラザギャラリー

申　込　出展希望者は12月22日(火)までに障がい者福祉団体連合会へ。
詳しくは、市ホームページで。

ホームページ

美術博物館の臨時休館日
☎28・5000　FAX28・5005

11月30日(月)～12月18日(金)は展示替えのため、休館します。

岡崎中央総合公園　恩賜苑写真教室
☎25・7887　FAX25・5815

日　時　1月16日・30日、2月13日・20日の土曜日　13時30分～16時(4回コース)

定　員　15人(抽選)

費　用　2,500円(4回分)

申　込　12月20日(日)17時までに市ホームページで。

ホームページ



シビックセンター・コロネット市民音楽フェスティバル　奏でて、聴いて、みんなでつくる音楽の輪 リレーコンサート
☎72・5111　FAX72・5110

日　時　2月20日(土)・21日(日)　11時

内　容　クラシックや和楽器のリレー形式のコンサート

申　込　12月19日(土)9時からシビックセンター1階総合案内で整理券配布開始。詳しくは、センターホームページで。

ホームページ

図書館イベント　本の福袋　当日会場へ
中央図書館　☎23・3115　FAX23・3165

日　時　12月27日(日)　9時

場　所　図書館交流プラザ2階ポピュラーライブラリー・子ども図書室、額田図書館

内　容　図書館職員がテーマごとに選んだ本を貸し出し(無くなり次第終了)
▶中央図書館／一般向け50セット、中高生向け10セット、子ども向け30セット
▶額田図書館／一般向け10セット、子ども向け5セット

絵本の世界に入って遊ぼう!! ～360°仕掛け絵本「白雪姫」～
生涯学習課　☎23・3175　FAX23・3165

日　時　12月3日(木)～27日(日)　9時～21時(水曜日休館)

場　所　図書館交流プラザ

内　容　愛知学泉大学短期大学部の学生が絵本の世界を再現した装飾。
詳しくは、市ホームページで。

ホームページ



岡崎市制110周年記念事業



おかざき世界子ども美術博物館
The World Children's Art Museum in Okazaki
☎53・3511
FAX53・3642

12月12日(土)～3月14日(日)

写真パネルや鉄道ジオラマ展示、音楽に合わせた列車の特別走行会など、「みて」「きいて」「さわって」楽しく鉄道の世界を体験していただけます。

時間　9時～17時(入場は16時30分まで)
休館日　月曜日休館(1月11日は開館)　祝日の翌平日、12月28日(月)～1月4日(月)
料金　一般(高校生以上)800円　小中学生100円　※市内小中学生、各種障がい者手帳所持者と介助者1人は無料(各種手帳を提示)

ワークショップ　Nゲージジオラマ教室　※電車はつきません

日　時　2月20日(土)、3月6日(土)・7日(日)　①10時～11時45分　②14時～15時45分
対　象　小学生以上各20組(先着)
費　用　6,000円
申　込　12月12日(土)10時から市ホームページで。

ホームページ



Health Information ほけんだより

高校1年生相当の女性のかたへ　HPV(子宮頸(けい)がん)予防接種はお済ですか

感染症予防課　☎23・6714　FAX23・6621

接種券の使用期限　令和9年3月31日(水)まで

内　容　3回接種が必要なかた（初回接種の開始年齢が15歳以上）は12月までに2回目の接種をお願いします。
詳しくは、市ホームページで。

対　象　平成22年4月2日～平成23年4月1日生まれの女性

ホームページ



Story わたし物語

市制110周年記念ソング「桜プラットホーム」を制作

コンポーザー＆クリエイター集団
H△G －ハグ－

桜プラットホームはこちらから

Yutaさん ◆ゆうた さん
Chihoさん ◆ちほ さん

2018年から岡崎観光伝道師として活動し、2026年で就任9年目



「110周年という記念の年に岡崎市の風景や歴史を振り返ることのできる楽曲の制作ができてうれしい」と話すのは、岡崎観光伝道師として楽曲を通じて岡崎を盛り上げている「H△G」のChihoさんとYutaさんです。

H△Gは岡崎市内にあったライブハウスの仲間同士で何か面白いことをやろうと集まったことがきっかけで結成したグループです。結成当初から岡崎にゆかりのあるH△Gですが、今回の市制110周年記念ソング「桜プラットホーム」の制作が決まった時には「記念の年に大きな役割をもらえて光栄に感じつつ、110周年を背負うプレッシャーも大きく感じた」と話します。今回の楽曲は、事前に市民のかたなどに「岡崎愛のあるコトバ」を募集し、集まった言葉を歌詞に使用しています。「いただいたすべてのメッセージで場所や情景が思い浮かんだ」と岡崎で生まれ育った自身の思い出と楽曲を重ねるChihoさん。Yutaさんは「応募してくださったかたの岡崎愛や感性を感じられて楽曲制作が面白かった」と語ります。実際の楽曲制作については、「伝えたいことが多いからこそ文字数とメロディーの調整には苦戦したが、事前に具体的なイメージを固めていたので、制作自体は順調に進んだ」と振り返ります。完成した「桜プラットホーム」のお気に入りの部分について、Chihoさんは「ファンのかたも手拍子などで参加できる部分。ライブなどで一緒に歌って盛り上がりたい」と話し、Yutaさんは「さまざまなかたのコーラスが入っている部分。それぞれのかたの声で厚みのあるコーラスになった」と制作した楽曲への自信をみせます。

「桜プラットホームの制作をすることで岡崎の魅力をより強く感じた。皆さんにいただいた言葉を通じて聞いたかたが岡崎を好きになってくれるように、皆さんと一緒に盛り上げていきたい」と意気込むH△Gの二人。最近では海外でも人気を集めており、岡崎の魅力を歌にのせて発信し続けるH△Gの活躍から目が離せません。



岡崎市長　**内田　康宏**

「岡崎に住んで良かった」を届ける、頼もしい職員

InnoWorkプロジェクトについてはこちらから

少子高齢化や人手不足が進むなか、福祉や防災、子育てなど、市民生活に直結する行政サービスを最前線で担う市職員の役割が、一層重要になっていると感じています。市民の皆さまに引き続きサービスを提供していくには、全ての職員が仕事に意欲と熱意を持ち、自らが持つ力を存分に発揮できる環境をつくることが重要です。その取り組みのひとつとして、未来を担う若手職員が職場・組織づくりについて提案する**「おかざきInnoWork（イノワーク）プロジェクト」**を実施しました。若い世代の柔軟な発想やアイデアが盛り込まれた提案に、感銘を受けるとともに、大変頼もしく感じました。職員がこれまで以上に働きやすい、やりがいを感じられる環境づくりを、これからも組織全体で実現してまいります。

職員が生き生きと働くことは、市民の皆さまの暮らしに寄り添った行政サービスにつながると確信しています。これからも**「岡崎に住んで良かった」**と実感していただけるよう、職員一丸となって取り組んでまいります。

Information

お知らせ

●催し・講座…P23
●募　集……P25
●暮らし……P26
●相　談……P29

市政だよりでは要点のみを掲載しています。
詳しい内容は、各担当課・各施設・ホームページなどでご確認ください。

●マーク説明　時：日時　所：場所　内：内容　講：講師　対：対象　定：定員　¥：費用　持：持ち物　申：申込方法

Event & Lectures
催し・講座

岡崎城「干支（えと）スタンプ」を設置します

☎22・2122　FAX22・2201
時 12月1日㈫～3月31日㈬
所 岡崎城天守5階
¥ 小人（5歳以上）150円、大人（中学生以上）300円
※市民割／高校生以上150円。市内小中学生・65歳以上、各種障がい者手帳所持者と介助者1人無料（各種手帳を掲示）



ホームページ

高校生と保護者のための岡崎おしごと体験フェア

商工労政課　☎23・6351　FAX23・6213
時 12月12日㈯　13時～16時
所 福祉会館6階ホール
内 地元企業による仕事内容などの説明と体験
対 高校生・保護者、既卒者（卒業後3年以内）
申 当日会場へ。

ホームページ

高年者センター岡崎　冬の音楽会 クラリネットであったかクリスマス♪

☎55・0116　FAX55・0156
時 12月24日㈭　13時30分～14時15分
定 200人
申 当日会場へ。

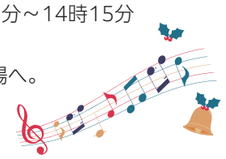

甲山閣「竜城の間」開放事業

岡崎市民会館　☎21・9121　FAX21・6973
時 12月26日㈯～28日㈪　9時30分～16時30分
内 学習スペースとして部屋を開放（フリーWi-Fiあり）。
対 小学生～高校生で同時間帯8人まで（先着）
申 12月8日㈫10時から岡崎市民会館ホームページで。

ホームページ

中央地域福祉センター 冬休み宿題応援プロジェクト

☎25・7701　FAX25・7713
時 12月26日㈯　10時～15時
内 ①親子で学ぶおこづかい教室②高校生による宿題お助け教室③お習字教室④ワークショップ　手作りカーで坂道レース、小物入れ作り⑤メイク・ネイル体験⑥ごきげん屋さっちゃんのおはなしライブ
¥ ①100円④600円
申 12月12日㈯から直接または電話で中央地域福祉センターへ。

ホームページ



令和9年 新年交礼会

1月9日㈯ 岡崎市民会館あおいホール

10時＝アトラクション
（オペラ歌手 ソプラノ 柴田紗貴子）
10時30分＝開会

※当日9時から、市役所西庁舎ロータリーと市民会館間でシャトルバスを運行

事前申込をしたかたは会員券をお持ちください。
（当日入会も可。会費1人500円）

ホームページ

市長・市議会議長・総代会連絡協議会長
年頭あいさつ、
お年玉抽選会（会員限定）

当日に限り記念品（干支（えと）の置物）を配付

秘書課　☎23・6006　FAX23・6456

●申込共通項目　参加者全員の ①郵便番号　②住所　③氏名（ふりがな）　④電話番号　　学生は ⑤学校名　⑥学年も記入

動物総合センター ウン(運)がつくしおりプレゼント

☎27・0456　FAX27・0422

時 12月12日㈯　9時～
※月曜日(祝日の場合は翌平日)休館
所 動物総合センター2階受付
内 おウマさんのうんちで作った、運がつくしおりをプレゼント
対 受験生限定先着100枚



ホームページ

動物総合センターのペット講座

☎27・0402　FAX27・0422

◈①②共通
¥ 各500円

◈①パピースクール
（子犬の社会化、犬同伴）
時 ❶1月23日㈯❷2月13日㈯❸3月13日㈯　10時～12時
対 5種以上のワクチンの接種が1回以上済んでいる8カ月未満（受講時）の子犬を飼っているかた5組（先着）
申 ❶12月19日㈯❷1月16日㈯❸2月20日㈯12時から直接または電話で。

◈②犬のしつけ相談(犬同伴)
時 ❶1月16日㈯❷2月10日㈬❸3月16日㈫　10時～12時、14時～16時※❷は午前のみ
定 各8組（先着）
申 当日までに直接または電話で。

◈③事前講習会(犬を飼う心構え)
時 ❶1月10日㈰❷2月20日㈯❸3月7日㈰　13時30分～14時30分
対 動物総合センターから犬を譲り受けたいかた、これから犬を飼う予定のかた各10組（先着。未就学児の同伴不可）
申 当日までに直接または電話で。



絵本講座　AI時代に読み聞かせで得られる3つの大切なこと ～絵本の力を信じて～

中央図書館　☎23・3115　FAX23・3165

時 1月11日㈷　14時～15時30分
所 図書館交流プラザ
定 60人(先着)
申 12月8日㈫9時から市ホームページで。

ホームページ

講座　親のコミュ力UPで楽しく子育て

こども家庭センター　☎23・6745　FAX23・6833

時 1月9日・16日・23日・30日の土曜日　10時～11時30分
所 岡崎げんき館
内 子育てに役立つ様々なスキルを紹介
対 4歳～10歳くらいの子どもを持つ保護者(夫婦での参加可)各回10組(抽選)※1回のみの参加可。全4回参加のかたを優先
¥ 1組各500円
申 12月18日㈭までに市ホームページで。生後6カ月以上の未就学児の託児あり(要予約)

ホームページ

避難女性寄り添いサポーター養成講座

こども家庭センター　☎23・6776　FAX23・6833

時 1月19日㈫　13時30分～16時
所 福祉会館
内 女性の視点から避難所の課題や多様な背景を持つ女性への配慮、被災女性の心理と寄り添い方を学ぶ
対 女性60人(先着)
申 12月7日㈰から市ホームページまたは電話、Eメール(✉ kodomocenter@city.okazaki.lg.jp)で右ページ上部の**申込共通項目**、年齢、性別、Eメールアドレスをこども家庭センターへ。Eメールの場合は件名を「避難女性寄り添いサポーター養成講座申込」とすること。

ホームページ

手と心でつなぐ手話言語条例講演会『災害時、「情報がない」をどう乗り越えるか』

障がい福祉課　☎23・6155　FAX25・7650

時 1月16日㈮　13時30分
所 福祉会館
内 災害時に自ら情報を得て、思いを伝える力の大切さを伝える
講 株式会社プラスヴォイス代表取締役　三浦宏之氏
定 100人(先着)
申 市ホームページまたは電話、ファクスで右ページ上部の**申込共通項目**を障がい福祉課へ。1月3日㈯必着



ホームページ

初心者向けスマートフォン講座

デジタル推進課　☎23・6761　FAX23・6698

定 各10人(先着)
申 12月14日㈰から電話で株式会社岡崎情報開発センター（予約専用☎84・5114、平日9時30分～15時)へ。詳しくは、市ホームページで。

ホームページ

日　時	場所・内容
1月6日㈫	高年者センター岡崎
13時30分	電話のかけ方&カメラの使い方
14時45分	インターネットの利用方法
1月18日㈰	中央地域福祉センター
9時30分	岡崎市公式LINE、あいち電子申請・届出システム
10時45分	岡崎市ヘルプポータル、生成AI
1月22日㈭	南部地域福祉センター
13時30分	地図アプリを使おう
14時45分	岡崎市防災ポータル・スマートフォンの安全な使い方
1月29日㈭	高年者センター岡崎
13時30分	地図アプリを使おう
14時45分	岡崎市防災ポータル・スマートフォンの安全な使い方

岡崎ガラス工房 葵 ガラス工芸一日体験「お雛様を作ろう！」

ごみ対策課　☎23・6530　FAX23・6536

時 1月22日㈭
①9時～12時②13時～16時
対 15歳以上各6人(抽選)
¥ 各4,000円
申 市ホームページまたははがき、ファクスでページ上部の**申込共通項目**、講座名・希望時間(1人1申込まで)を、〒444…8601　ごみ対策課へ。12月16日㈫必着

ホームページ



地球温暖化防止隊 燃料電池教室

ゼロカーボンシティ推進課　☎23・6786　FAX47・8710

時 1月24日㈯　①10時30分～11時30分②13時30分～14時30分
所 福祉会館
内 燃料電池を製作し、燃料電池自動車(ミニカー)を走らせる
対 小学3年生～中学生親子各18組（抽選。1組2人まで）
申 電話またはEメール(✉ondankataisaku@city.okazaki.lg.jp）でページ上部の**申込共通項目**、希望時間、学校名、学年をゼロカーボンシティ推進課へ。Eメールの場合は件名を「燃料電池教室応募」とすること。12月18日㈭必着



ホームページ

ことばの教室　スペイン語

りぶら国際交流センター
☎23・3148　FAX23・3125

時 1月21日㈬・28日㈬　14時～15時30分(2回コース)
所 図書館交流プラザ
内 初級者向けスペイン語講座
定 24人(先着)
申 12月8日㈫から電話で。

東部市民センター講座

☎・FAX48・2922

定 各20人
申 ①12月17日㈬②12月24日㈬までに直接、電話またはEメール(✉tobu.shimin@city.okazaki.lg.jp)でページ上部の**申込共通項目**と講座名を、東部市民センターへ(抽選)。

◈①こころの整理整頓術
時 12月26日㈮　10時～12時
内 感情や人に振り回されず、自分らしく生きるための方法を心理学から学ぶ

◈②やさしいヨガ教室
時 1月9日・23日、2月13日・27日、3月13日の土曜日　13時30分～15時30分(5回コース)
¥ 1,500円(5回分)

六ツ美市民センター講座

☎・FAX43・2510

申 ①1月6日㈫②1月7日㈬までに直接または電話、Eメール(✉mutsumi.shimin@city.okazaki.lg.jp）でページ上部の**申込共通項目**と講座名、②は希望日を、六ツ美市民センターへ(抽選)。

◈①やさしいフィジカルエクササイズ
時 1月12日㈫・26日㈫　10時～12時(2回コース)
定 20人
¥ 600円（2回分）

◈②親子でリトミック体験
時 1月14日㈬・24日㈯　10時～11時30分
内 音楽に合わせて体を動かし、音感を養う
対 1～4歳児親子15組
¥ 各300円

Wanted 募　集

令和9年度 学区こどもの家 管理指導員募集

こども育成課　☎23・6694　FAX23・7292

内 来館する児童の見守りや遊び指導
定 管理指導員5人、フリー指導員若干名(選考)
申 1月12日㈫までにこども育成課（福祉会館3階）にある申込書で(市ホームページから入手可)。



ホームページ

岡崎市民病院　任期付職員募集

市民病院事務局総務課
☎66・7011　FAX25・2913

内 ▶募集職種／臨床検査技師(令和9年4月採用)
▶試験日／1月9日㈮
申 12月4日㈭～14日㈰。詳しくは、市民病院ホームページで。

ホームページ

市営住宅の公開抽選による入居者募集及び常時募集

岡崎市営住宅管理センター
☎23・6320　FAX23・6821

内 ①抽選募集＝荒井山荘(鴨田町)1戸、東山荘(宇頭町）1戸、岩津住宅2戸、土井住宅4戸、平地住宅(美合町）1戸、五本松住宅(美合町）5戸
②常時募集＝特定公共賃貸住宅伊賀山（伊賀町）、仁木荘（3階以上)、舞木荘、山中荘(舞木町)
※常時募集住宅は、59歳以下の単身者も申込可(伊賀山を除く)
申 ①は12月2日㈫～15日㈪に岡崎市営住宅管理センター(西庁舎1階)へ直接。
※入居は2月1日㈰から。詳しくは、センターホームページで。

ホームページ

ショートタイムワーク就業者募集

商工労政課　☎23・6351　FAX23・6213

内 ▶勤務時間＝週8～15時間程度
▶勤務期間＝各事業所による
▶選考方法＝書類審査、面接

申 各事業所へ。詳しくは、市ホームページで。

ホームページ

Life & Support
暮らし

歳末消防特別警戒

消防救急課　☎21・9872　FAX21・9821

時 12月28日㈪～30日㈬

内 期間中に各地域の消防団が一斉にサイレンを鳴らし、火災予防を呼びかけます。年末は火災の発生が多くなります。外出前、就寝前には必ず火の元の確認をしましょう。

令和9年度償却資産(固定資産税)の申告

資産税課　☎23・6094　FAX23・6096

内 事業のために使用している構築物・機械・器具・備品などは、償却資産として申告が必要です。所有者は2月1日㈰までに申告してください。

各種社会保険料控除

国保年金課　☎23・6276　FAX27・1160
福祉医療課　☎23・6841　FAX27・1160
介護保険課　☎23・6647　FAX23・6520

内 次の保険料は所得税や住民税の課税対象の所得から差し引くことができます。令和8年1月～12月に納めた額は、令和8年分の確定申告の際に申告してください。

◈**国民健康保険料・後期高齢者医療保険料・介護保険料**
▶確定申告の場合は1月末から順次郵送する「保険料納付済額のお知らせ」(はがき)で確認を。
▶年末調整または、早期で確定申告を行われるかたは、支所あるいは本庁窓口で納付済額通知書の発行ができます。金額が確定する前の通知書になります。
▶年金から特別徴収された保険料は、年金受給者本人の控除に限られます。
▶納付書または口座振替で納めた場合は、納めたかたの控除になります。

◈**国民年金保険料**
▶申告には11月上旬に日本年金機構から郵送された「国民年金保険料控除証明書」などが必要です。詳しくは、岡崎年金事務所(☎23・2637)へ。

医療関係者の届出

保健政策課　☎23・6695　FAX23・5041

内 各法律の規定に基づく2年に1度の届出

◈**医師・歯科医師・薬剤師届**
対 医師・歯科医師・薬剤師の有資格者(業務に従事していないかたも対象)
申 令和8年12月31日時点の状況を、オンラインで届出
※医療機関に勤務しているかたは医療機関を通じて届出。オンラインによる届出が困難なかたは届出票(厚生労働省ホームページから入手可)で。他市の医療機関に勤務しているかたは、当該医療機関の管轄保健所でも提出可。1月15日㈮必着

◈**保健師等業務従事者届**
内 業務に従事する保健師・助産師・看護師・准看護師・歯科衛生士・歯科技工士の有資格者(業務に従事していないかたは対象外)
申 令和8年12月31日時点の状況を、勤務している医療機関や施設などを通じてオンラインで届出
※オンラインによる届出が困難なかたは届出票(県ホームページから入手可)で届出可。1月15日㈮必着



ノロウイルスにご用心！

冬はノロウイルスによる感染症や食中毒が多発します。ノロウイルスは感染力が非常に強く、感染後24～48時間で嘔吐(おうと)や下痢を発症しますが、症状がなくても感染している可能性があります。アルコール消毒では効果が低く、汚物を適切に処理しないと、ホコリやチリと一緒に空気中に漂い、人に感染することがあります。

次のポイントに注意しましょう

▶**手洗い**が非常に重要。特に、トイレの後や調理前は念入りに行い、共用の手拭タオルは使用しない。
▶ウイルスは、加熱により死滅するため、食品の中心部まで**しっかり火を通す**(85℃～90℃、90秒以上)。
▶調理器具やドアノブなどの消毒には**塩素系漂白剤**(次亜塩素酸ナトリウム)が有効
▶感染している可能性のあるかたの吐物などを処理する際は、塩素系漂白剤が有効。ウイルスを**飛散させない**こと、周りを**汚染させない**ことが重要



食中毒の問い合わせ　生活衛生課　☎23・6068　FAX73・6600
感染症の問い合わせ　感染症予防課　☎23・5082　FAX23・6621

ご寄付・ご寄贈ありがとうございました(敬称略)

秘書課　☎23・6009　FAX23・6456

▶中垣健▶大島調査設計株式会社▶酒部会▶酒部建設安全衛生協力会▶酒部建設株式会社▶sincereed株式会社▶税理士法人チェスター▶株式会社庭芳造園▶株式会社復建技術コンサルタント▶名東電気工事株式会社

西三河都市計画の案の縦覧

①都市計画課　☎23・6267　FAX23・6514
②拠点整備課　☎23・6452　FAX23・6535

時 12月7日㈪～21日㈪
所 市ホームページまたは
①都市計画課(西庁舎1階)
②拠点整備課(西庁舎4階)
(9時～16時、閉庁日を除く)
内 住民及び利害関係を有するかたは、縦覧期間中に市へ意見書を提出することができます。

ホームページ

①本宿地区
・用途地域の変更
・高度地区の変更
・準防火地域の変更
・本宿駅西地区計画の決定
②東岡崎駅北口地区
・市街地再開発事業の変更

原付ご当地ナンバープレートの交付開始

市民税課　☎23・6075　FAX27・1159

時 12月21日㈪～
所 市民税課(東庁舎3階)
対 岡崎市で原付バイクを登録しているかた
持 本人確認書類、交換の場合は現在付いているナンバープレート
※ナンバープレートの番号は選べません。

ホームページ

大気汚染・地球温暖化の防止にご協力を

環境保全課
☎23・6194　FAX23・6536
ゼロカーボンシティ推進課
☎23・6786　FAX47・8710

内 冬は、一年で最も空気が汚れやすい季節です。みなさんでできる小さな心掛けが大気の汚染を防止し、地球温暖化も防止します。
▶薪(まき)ストーブは、十分に乾燥した化学処理のされていない燃料を使う
▶自動車に乗るときは、エコドライブに努める
▶CO_2排出量の少ない交通手段を選ぶ
▶重ね着などの工夫で暖房は20度を目安にする
▶照明はこまめに消す

ホームページ

脱炭素につながる新しい豊かな暮らしを創る国民運動「デコ活」を実施中



内容／会議に出席し、意見を述べる。報酬あり。
任期／①委嘱日から令和11年3月まで
②③3年
対象／①市内在住・在勤・在学の18歳以上（選考。他の審議会委員との重複は二つまで）3人
②③市内在住の40歳以上（他の審議会委員との重複は二つまで）各2人
申込／①②履歴書と小論文(800字程度)
③所定の応募用紙と小論文(800字程度)を直接または郵送で。

①岡崎市地域福祉計画推進委員会委員

▶**小論文テーマ**「地域共生社会に向けて地域でできること」
▶**提出先**／〒444…8601　ふくし相談課(福祉会館1階)　1月22日㈮必着

ふくし相談課　☎23・6986　FAX23・7987

②岡崎市成年後見制度利用促進協議会委員

▶**小論文テーマ**「私の考える地域の権利擁護支援」
▶**提出先**／〒444…8601　ふくし相談課(福祉会館1階)　1月22日㈮必着

ふくし相談課　☎23・6986　FAX23・7987

③岡崎市地域包括支援センター・地域密着型サービス運営協議会委員

▶**小論文テーマ**
「認知症高齢者が増える地域社会において、地域包括支援センターと地域密着型サービス事業所が果たすべき役割とは」
▶**提出先**／〒444…8601　介護保険課(福祉会館1階)　1月15日㈮必着

介護保険課　☎23・6646　FAX23・6520

皆さんのご意見をお寄せください（パブリックコメント）

以下の計画について案がまとまりましたので、市民の皆さんにお知らせし、意見を募集します。
計画(案)は、市政情報コーナー(西庁舎1階)、各支所、市ホームページ、各担当課でご覧になれます。

■**募集期間**／12月7日㈰～1月7日㈭
■**提出方法**／住所、氏名または団体名･代表者氏名、電話番号を、市ホームページ(パブリックコメント)、または直接、郵送(〒444…8601)、Eメール、ファクスで各担当課へ。

ホームページ

① 岡崎市地域強靭化計画(案)

防災課(東庁舎2階)　☎23・6533　FAX23・6618
✉ bosai@city.okazaki.lg.jp

国・県の計画改定や南海トラフ地震の新たな被害想定等を踏まえ、本市の地域特性や課題に対応した防災・減災対策を推進するため、計画の改定を進めています。

② 第5次岡崎市地域福祉計画(案)

ふくし相談課(福祉会館1階)　☎23・6986　FAX23・7987
✉ fukusapo@city.okazaki.lg.jp

住民と地域・関係団体、行政が協働しながら福祉課題の解決を図るとともに、誰もが支え合う地域共生社会の実現を目指すため、次期計画の策定を進めています。

③ 第6次岡崎市障がい者基本計画・第8期岡崎市障がい福祉計画・第4期岡崎市障がい児福祉計画(案)

障がい福祉課(福祉会館1階)　☎23・6155　FAX25・7650
✉ shogai@city.okazaki.lg.jp

現行の基本理念「思いやり　つながりあって　自分らしく生きる都市(まち)岡崎」を継承し、障がいの有無にかかわらず、誰もがともに生き、ともに安心して暮らす社会をめざして障がい者施策の推進を図るため、次期計画の策定を進めています。

④ 岡崎市地域包括ケア計画（第10期高齢者福祉計画･介護保険事業計画）(案)

長寿課(福祉会館1階)　☎23・6149　FAX23・6520
✉ choju@city.okazaki.lg.jp

団塊ジュニア世代が65歳以上となる2040年を見据え、高齢者の保健福祉、介護保険制度、認知症施策の総合的な計画として、これまでの取り組みや制度改正などを踏まえ次期計画の策定を進めています。

⑤「景観形成重点地区」及び「景観保全型広告整備地区」の指定(案)

まちづくり推進課(西庁舎1階)　☎23・6261　FAX23・7967
✉ machizukuri@city.okazaki.lg.jp

中央緑道周辺地区及び乙川周辺地区(殿橋～明代橋(右岸))について、「景観形成重点地区」(景観計画の一部変更)及び「景観保全型広告整備地区」の指定を進めています。

⑥ 岡崎市住生活基本計画(案)

住環境政策課(西庁舎1階)　☎23・6880　FAX23・7528
✉ jukankyo@city.okazaki.lg.jp

計画の策定からおおむね5年が経過することから、目標に対する施策の確認や、実施状況を踏まえた計画の見直しが必要なことに加えて、新たな上位計画の動向や社会情勢の変化にも対応するため、中間見直しを進めています。

寒さから水道管を守り、凍結に備えましょう

水道管は気温が**マイナス4度**以下になると、凍ったり破裂したりすることがあります。家庭の水道管を古毛布・布切れなどで包み、その上からビニールを巻いてぬれないようにしてください。特に、**蛇口は破裂の恐れ**があるので、完全に包むなどの工夫を。水道管が凍ってしまったら、タオルをかぶせ、ぬるま湯をかけて溶かしてください。

敷地内で漏水した時は、水道メーターボックス内の止水栓を締めることで、一時的に漏水を止めることができます。万一に備え、水道メーターボックスの位置の確認を。

敷地内の漏水修理は、市管工事業協同組合(☎51・5517)または、市指定給水装置工事事業者へ。

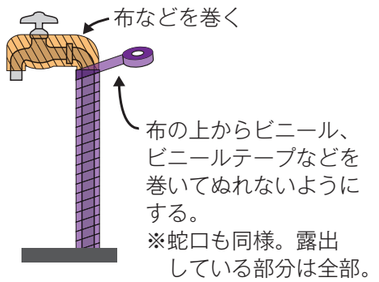

上下水道局修繕センター　☎52・1510　FAX52・1667

相談

相談内容は**秘密厳守**します。
事前予約が必要なものがあります。詳細は、お早めに問い合わせください。

相談内容			予約	日にち	時間	場所	問い合わせ
市民相談	法律	弁護士	要	月・水・木曜日	13:00～16:00	市民相談室(東庁舎2階)	防犯交通安全課 ☎23・6492
		司法書士	要	第1・第4火曜日			
	人権（人権擁護委員）			第1・第3火曜日			
	行政（行政相談委員）			第2・第4火曜日			
	税金（税理士）		要	第1・第3木曜日			
	登記(測量)(司法書士､土地家屋調査士)		要	第2木曜日			
	不動産(宅地建物取引士など)		要	第1金曜日			
	行政手続き(行政書士)		要	第2金曜日			
	年金労働(社会保険労務士)		要	第4金曜日			
	消費生活(消費生活相談員)			月～金曜日	9:00～16:00	消費生活センター(東庁舎3階)	消費生活センター ☎23・6459　FAX23・6570
保健	健康	一般・栄養・歯科	要	月～金曜日	申込時に決定	岡崎げんき館	健康増進課 ☎23・6639　FAX23・5071
	精神保健福祉	精神保健福祉士保健師	要	月～金曜日			健康増進課 ☎23・6715　FAX23・5071
		精神科医師	要	1/25㈰	13:30～15:30		
	ひきこもり		要	1/20㈫	13:30～15:45		
	がん患者・家族（電話）			毎週火・木曜 12/12㈯・26㈯ ※12/10㈭･29㈫･31㈭は除く。	10:00～11:30 13:00～15:30		がんサポートほっとライン ☎052・684・8686
	不妊・不育		要	12/25㈮	13:30～14:20 14:30～15:20	岡崎げんき館(WEB相談も可)	健康増進課 ☎23・6962　FAX23・5071
	感染症			月～金曜日	9:00～16:00		感染症予防課 ☎23・5082　FAX23・6621
	医療安全			月～金曜日	9:00～16:00		医療安全支援センター ☎23・5089
子育て	育児相談	電話(すくすくテレホン)		月～土曜日	9:00～16:00		総合子育て支援センター ☎26・0706　FAX26・6711
		面接	要			総合子育て支援センター	
	妊婦・乳幼児			月～金曜日		こども家庭センター(福祉会館３階)	こども家庭センター ☎23・7683　FAX23・6833
	家庭児童相談						こども家庭センター ☎23・6745　FAX23・6833
	栄養・歯科				9:00～15:45	岡崎げんき館	健康増進課 ☎23・6962　FAX23・5071
商工	売上アップ・販路開拓など		要	月･火･木･金曜日	10:00～16:30	図書館交流プラザ	岡崎ビジネスサポートセンター ☎26・2231　FAX26・2232
				月～金曜日		イオンモール岡崎	
	融資、創業・起業、工場立地			月～金曜日	9:00～16:00	商工労政課	商工労政課 (融資)☎23・6214 (創業)☎23・6212 (立地)☎23・6287　FAX23・6213
	事業承継個別相談		要	第2金曜日	11:00～15:30	日本政策金融公庫岡崎支店	日本政策金融公庫　岡崎支店 ☎24・1715
				第4金曜日		商工労政課	商工労政課　☎23・6212
	税務・労務・法律・発明		要	随時（お問い合わせください）		岡崎商工会議所	岡崎商工会議所 ☎53・6191　FAX53・0101
その他	母子・父子・離婚前相談		要	月～金曜日	9:00～16:00	子育て支援室	子育て支援室 ☎23・6769　FAX23・7279
	DV相談 女性相談(エール)	電話･面接	要	月～金曜日	9:00～16:00	こども家庭センター(福祉会館３階)	こども家庭センター ☎23・6778
	法律相談（女性のみ）		要	第2･第4金曜日	14:00～16:00		
	男性相談（電話）			第1･第3水曜日	17:00～20:00		こども家庭センター ☎080・2639・2111
	LGBT相談（電話）			第3木曜日	17:00～21:00		多様性社会推進課　☎23・7681
	子ども・若者相談		要	月～金曜日	9:00～16:00	子ども･若者総合相談センター(福祉会館2階)	子ども・若者総合相談センター ☎64・6665
	生活福祉資金の貸付相談		要		8:30～17:15	社会福祉協議会サービスセンター	社会福祉協議会サービスセンター ☎23・8938　FAX23・7820
	相談先が分からない福祉相談				9:00～16:00	ふくし相談課(福祉会館1階)	ふくし相談課 ☎23・6774　FAX23・7987
	建築相談		要	第3金曜日	13:00～16:00	市民相談室(東庁舎2階)	建築指導課　☎23・6816
	マンション管理定期相談		要	1/7㈬	13:00～16:00	住環境政策課	住環境政策課　☎23・6880

※年末年始、祝日は受け付けていない場合があります。

催し・講座　市民活動　発表会　サークル

街角情報BOX

時 日時　所 場所　対 対象　¥ 費用
申 申込方法　問 問い合わせ

掲載行事が中止・延期となる場合があります。開催の有無は、各主催者にお問い合わせください。

ふたご座流星群ウォッチング
時 12月12日㈮　17時～22時 所 みつわ広場（東河原町） 申 当日会場へ。詳しくは、ホームページで。
問 岡崎星と遊ぶ会　神谷☎090・7690・7161

「健康野菜つくり講座」説明会
時 12月13日㈯　9時30分 所 北部地域交流センター
申 当日会場へ。問 EMひろば岡崎　伊豫田☎080・2616・4121

キャッスル・ウィンド・オーケストラ 第17回定期演奏会
時 12月13日㈯　14時 所 せきれいホール 申 当日会場へ。
問 杉浦　☎090・1755・0792

0歳から楽しめるクリスマスコンサート
時 12月18日㈭　10時30分 所 図書館交流プラザ 対 未就園児とその保護者 ¥ 500円 申 詳しくは、ホームページで。問 「あ・そ・ぼ」親子サークル　井上☎090・2775・3869

カントリーダンス フェスティバル（お菓子付き）
時 12月19日㈮　10時 所 北部地域交流センター3階ホール
申 当日会場へ。問 カントリーダンスの会　山下☎090・6577・6347

五色の会「能を観る」
時 12月20日㈰　14時 所 花朋会敷舞台（大西町）
¥ 前売り5,000円、当日5,500円 申 12月19日㈮までに電話で。問 朋の会　羽多野☎090・4855・4013

おおだの森で初日の出を見よう
時 1月1日㈭　6時 申 当日鬼沢八幡社（夏山町）を各自出発。詳しくは、ホームページで。問 山留舞会　鈴木☎090・6584・0417

初日の出ラジオ体操・みんなの体操会
時 1月1日㈭　6時15分～7時 所 桜城橋 申 当日会場へ。
問 おかざきラジオ体操みらいネット　小林☎090・8074・7963

新春 輝きの能舞台 ～美しき茶礼と志の言霊～
時 1月2日㈮・3日㈯　10時～19時 所 岡崎城公園二の丸能楽堂 申 当日会場へ。問 椿の会テーブルスタイル茶道　鈴木☎080・3632・7955

第45回新春五万石マラソン大会
時 1月3日㈯　9時10分 所 乙川河川緑地 ¥ 800円
申 12月17日㈬までに市体育館にある申込書で。
問 岡崎陸上競技協会　松井☎090・7436・5545

家康公シンポジウム2027「パクス・トクガワーナ（徳川の平和）」
時 1月30日㈮　14時 所 せきれいホール
申 右のコードで。問 徳川家康公に学ぶ会　☎25・7213

BOKEN KIDSキャンプ
時 ①2月6日㈮～7日㈯＝雪遊び＆苺狩り②3月27日㈮～28日㈯＝思い出旅行▶共通／17時（cafe&dining maimai〈幸田町〉集合） 対 年中～中学生 ¥ 各15,000円
申 右のコードで。問 ルリアン　早川
☎090・2948・4521

テニス（硬式）教室（1月～3月）
時 ▶①木曜日②金曜日③土・日曜日 所 岡崎中央総合公園
申 12月19日㈮まで。費用など詳しくは、ホームページで。問 岡崎テニス協会　中村☎090・9743・8431

2027年1月期ハングル・韓国語講座（全15回）
時 1月20日㈬～5月18日㈪の火・水・木曜日
所 せきれいホール、岡崎市民会館 申 電話または右のコードで。問 李ヨンスン ハングル教室　李☎080・3649・9625

情報をお寄せください
広報課　☎23・6033
原稿提出締め切りは**前々月の20日**
掲載ルールなど詳しくは、市ホームページで確認を。

マチイロ　最新号からバックナンバーまで
いつでも手軽に 市政だより・議会だより をチェック!!
他市の広報紙も配信されます。情報入手にご活用ください。
外国人住民のかた向けに多言語自動翻訳+やさしい日本語 対応
Available in 12 Languages & Easy Japanese
無料アプリ「マチイロ」のダウンロードはこちら

12月 救急患者のための 救急医療情報

スマホ版はこちらからご覧いただけます。
市外局番〈0564〉

毎日の救急

小児科・内科・外科（医師3人体制）　岡崎市医師会夜間急病診療所
岡崎市医師会公衆衛生センター1階（竜美西1丁目）☎52-1906
※イオンモール岡崎から東へ約400m。
毎日　20時～23時（受付時間　19時30分～22時30分）

歯科 ※12月30日㈬～1月3日㈰は、日曜・祝日扱いになります。
岡崎歯科総合センター（中町）☎21-8000
月～土曜日　20時～22時（受付時間　20時～21時30分）
日曜・祝日　9時～13時（受付時間　9時～12時30分）

日曜・祝日の当直医療機関・薬局

お知らせ **令和9年4月から日曜・祝日の当直医療機関の診療科が内科または小児科、外科になります。（皮膚科、耳鼻咽喉科、眼科、産婦人科の日曜・祝日の当直医療機関を廃止します）**

● 医療機関の診療時間＝9時～12時、14時～17時　※急な都合により変更する場合がありますので、ご注意ください。

12月	12月6日㈰	12月13日㈰	12月20日㈰	12月27日㈰	12月31日㈭
内科または小児科	なでしこ内科クリニック（鴨　田）☎66-1717	上六名こどもクリニック（上六名3）☎72-6278	花田こどもクリニック（稲　熊）☎28-2400	りゅう市役所北内科・リハビリ科（伝馬通5）☎21-0013	おかざき糖尿病内科クリニック（大門5）☎26-3311
	あおい在宅クリニック（能見通1）☎65-2775	星野クリニック（樫　山）☎82-3007	三浦内科クリニック（竜美南3）☎57-8500	岡崎東病院（　洞　）☎22-6616	ごとう内科（　中　）☎25-4650
	岩瀬医院（福　岡）☎51-9036	上地内科クリニック（上地2）☎72-5610	伊藤医院（定　国）☎43-2678	内科・消化器科ゆうクリニック（六名南1）☎58-5311	しきファミリークリニック（柱曙1）☎58-1361
外科	はまな整形外科クリニック（　洞　）☎66-0700	西澤整形外科クリニック（庄司田1）☎58-2438	うちぼり医院（　岡　）☎57-8131	おくやしきクリニック（下青野）☎57-5353	むらかみ整形外科（幸　田）☎63-2366
皮膚科	渡辺皮フ科（稲　熊）☎23-8005	荻須医院【泌尿器科も可】（籠田）☎21-0781	酒井皮ふ科（矢　作）☎32-9929	みしま医院【泌尿器科も可】（康生通南1）☎21-1648	さいとう皮膚科（柱曙2）☎54-6300
耳鼻咽喉科	康生医院（康生通南3）☎21-1340	ふるた耳鼻咽喉科（戸　崎）☎55-6688	三崎耳うえじ耳鼻咽喉科（三　崎）☎54-2833	西山みみ・はな・のどクリニック（幸　田）☎62-8781	あさだ耳鼻咽喉科クリニック（舳　越）☎32-8741
眼科	橋本記念眼科（三　崎）☎53-9904	ほしの眼科（井田西）☎28-1411	矢藤眼科（能　見）☎21-0641	ともファミリークリニック（野　畑）☎83-8869	ともファミリークリニック（野　畑）☎83-8869
産婦人科	愛知県救急医療情報センター（☎21-1133）へ問い合わせください。				
薬局	バナプラス薬局 能見店（能見通1）☎83-7601	タウンズ薬局（上六名3）☎83-8655	ひすい薬局（稲　熊）☎83-7358	テンマ調剤薬局（伝馬通5）☎65-7337	しらゆり薬局（　中　）☎25-4671
	すずらん薬局（福　岡）☎57-8722	ひふみ薬局　樫山（樫　山）☎85-1057	真伝ケーアイ薬局（真　伝）☎24-2783	そらいろ薬局（　欠　）☎65-5910	みんなの薬局　岡崎（柱曙1）☎64-1751
	アイセイ薬局　洞店（　洞　）☎26-6618	むつみ薬局　南店（庄司田1）☎59-3488	アイン薬局 竜美南店（竜美南3）☎64-9800	シンコー薬局　六名店（六名南1）☎64-2831	ポプラ薬局（幸　田）☎63-6090
	アイセイハート薬局 稲熊2丁目店（稲　熊）☎65-2766	るり薬局（戸　崎）☎47-7234	アイセイ薬局　岡町店（　岡　）☎57-2501	いぶき薬局（下青野）☎57-7011	エイチアンドビー薬局（柱曙2）☎71-1881
			バナプラス薬局 むつな店（向　山）☎58-2777	アポロ薬局　幸田店（幸　田）☎62-8328	つばさ調剤薬局（舳　越）☎33-0258
				メリー薬局（野　畑）☎47-8614	メリー薬局（野　畑）☎47-8614
					ゆかり薬局（昭　和）☎33-3254

※暴風警報及び特別警報発令時は休診する場合があります。詳しくは、岡崎市医師会、岡崎歯科医師会ホームページで確認を。

2次救急

入院・手術などが必要な患者及び救急搬送された重症患者が優先となります。
また、急な都合により当番日の変更及び各病院で対応できる診療科目が異なりますので、来院の際は事前に電話で問い合わせください。

宇野病院（中岡崎）☎24-2211	12月12日㈯・19日㈯　15時～20時
岡崎南病院（羽根東）☎51-5434	12月26日㈯　13時～18時
愛知医科大学メディカルセンター（仁木）☎66-2811	365日対応　平日　18時～24時、土曜日　13時～24時、日曜・祝日　8時～24時
藤田医科大学岡崎医療センター（針崎西2）☎64-8800	365日24時間対応

3次救急

岡崎市民病院（高隆寺）☎21-8111　365日24時間対応　高度な専門的治療が必要な患者及び救急搬送された重症・重篤患者が優先となります。
※岡崎市民病院及び藤田医科大学岡崎医療センターは、紹介状が無い場合、追加で7,700円がかかる場合があります。

毎日の相談

内容	相談先	受付時間
いますぐ受診できる医療機関を探す	愛知県救急医療情報センター　☎21-1133 消防本部共同通信課（聴覚障がい者専用）FAX 119	365日24時間対応
子どもの急な病気・けがへの対処方法を聞く	愛知県小児救急電話相談　☎＃8000	月～金　19時～翌朝8時 土・日曜・祝日、年末年始　8時～翌朝8時
夜間おくすり相談	岡崎薬剤師会　☎080-9730-5274	20時～翌朝6時