



僕らが地域をつなぐんだ

特集

高校生おちがけプロジェクト



さいご か ぞく りょ こう ゆい か

“最後の家族旅行”は結家で

ゆい か

家族葬の結家

岡崎市での家族葬なら
家族葬専門の
結家におまかせください。

家族葬専用会場
1日1組様貸切
コンパクト設計
あんしん価格

動画を見る
ホームページ

※式場によりイメージは異なります。

★★★ 2023年3月、JR岡崎駅東口に家族葬の結家『岡崎駅前』がオープン予定!★★★

※画像はイメージです。

ゆい か

家族葬の結家

おかざき えき まえ
岡崎駅前

予定地：岡崎市羽根町字東ノ郷40-3

※24時間365日受付
0120-652-927

岡崎竜美丘 岡崎矢作 岡崎大平
岡崎六ツ美 岡崎福岡 岡崎駅前

オープン見学会開催予定!
詳しくはWEBで

いのちの尊さを知っています。

平安会館

竜美丘斎場
百々斎場
六名斎場
矢作斎場
ソサイエ 大平斎場
ソサイエ 緑-えにし-
ソサイエ 本宿斎場
新華苑 六ツ美斎場

※24時間365日受付
0120-096-927

“小人数のご葬儀”なら平安会館
家族葬・小人数葬・一般葬

※式場によりイメージは異なります。

ホームページ

事前相談

ただいまキャンペーン実施中!

※2023年3月31日まで
※今後も状況に応じて同様のキャンペーンを行う可能性があります。

特典1 事前相談をされた方にもれなく
クオカード **1,000円分**
を進呈!
※「家族葬の結家」または「平安会館」にて新規で事前相談をされた方に限ります。

特典2 事前相談をされた方にもれなく
オプション **10,000円分**
を進呈! ※当社規定のオプション

特典3 事前相談と同時にご入会で
ご入会金 **3,000円OFF**
※そよ風入会金通常1万円を30%OFF

広告主:株式会社クロト ☎0563-56-2200(代) 愛知県西尾市丁田町五助57 広告No.20230201_OKS 広告有効期限:2023年3月31日

広告内容に関する一切の責任は広告主に帰属し、取扱商品などは、市が必ずしも推奨するものではありません。内容については直接広告主へお問い合わせください。

図書カードが当たる!

くいず

○に入る言葉はなんでしょう?

LINEからクイズに
応募できます!

詳しくはこちら▶

高校生の視点で人と人との
つながりを作るプロジェクトは?
高校生○○○○○プロジェクト

応募方法 はがき(1人1枚)に ①答え ②郵便番号・住所・氏名・
年齢 ③市政だよりの感想などを記入し、〒444-8601 広報課
へ。クイズ正解者の中から10人のかたに500円分の図書カード
を贈呈します。2月21日必着

12月1日号の答 家康

岡崎市の情報をLINEで発信!
岡崎市公式LINE

友だち募集中!

ID: @okazaki_city



My favorite Okazaki



Instagramに投稿された市内の素敵な写真を紹介します。



写真投稿者 @amano.takao

南公園ではピンクや白の梅が
ひと足早く“春の訪れ”を知らせてくれています

#follow_me

市公式Instagram  

今日も岡崎

キレイなもの 面白いもの おいしいもの
岡崎の色々な写真をぜひご覧ください。

#今日も岡崎 を付けて写真を投稿しよう

- ① 市内の好きなところを撮影
 - ② 「@okazaki.cp」を写真にタグ付け
 - ③ ハッシュタグ「#今日も岡崎」を付けて投稿！
- ▶市公式アカウントで紹介、広報紙に掲載されるかも！
- 



 1月1日現在の
岡崎市の人口

男	194,802人	(-177)
女	189,620人	(-48)
計	384,422人	(-225)
世帯数	167,955世帯	(-97)

※()内は先月比を表しています。

 ケーブルテレビミクス
チャンネルおかざき121ch

市内の身近な出来事をお届け！
動画サイトでも公開中

CATVミクスへの加入は ☎0120・345739

 えがお
エフエムEGAO 76.3MHz
こちら、おかざき情報室(763)

月～金曜日 7:45～7:55

日替わりで市内の情報をお届けします。

 **YouTube** 

市長メッセージや歴史・観光など
様々なジャンルの動画を配信中

広報課 ☎23・6007 FAX23・6950

 2月の税金・保険料
納期限 2月28日(火)

固定資産税(第4期分)
納税課 ☎23・6123 FAX23・5970

国民健康保険料(第8期分)
国保年金課 ☎23・6843 FAX27・1160
後期高齢者医療保険料(第8期分)
医療助成室 ☎23・6841 FAX27・1160

介護保険料(第8期分)
介護保険課 ☎23・6647 FAX23・6520

夜間・休日納付窓口も利用できます。
場所／市役所東庁舎1階ロビー

- 夜間納付窓口
2月24日(金)・27日(月)・28日(火)
17時30分～20時
- 休日納付窓口 2月26日(日) 9時～16時

課税証明書・所得証明書・納税証明書の
オンライン申請ができます。

 詳しくは、市ホーム
ページをご覧ください。 

 **OKAZAKI** 

市政だより おかざき No.1409

contents

- 特集1**
僕らが地域をつなぐんだ
4 高校生まちづくりプロジェクト
- 特集2**
8 岡崎探検隊！！始動します！
- 10 新型コロナウイルス感染症関連情報**
- 11 今月のこれ！**
- 12 パーク&ネイチャー**
- 14 スポーツ**
- 16 パパママ&ベビー**
- 17 ほけんだより**
- 18 シニア**
- 21 芸術&文化**
- 22 「どうする家康」関連情報 OKADO news**
- 23 Story・市長コラム**
- 24 お知らせ・相談**
- 30 街角情報BOX**
- 31 救急医療情報**

新型コロナウイルスの影響により、掲載情報の内容が
変更となる場合があります。その他関連情報も含めて、
市ホームページで最新情報をご確認ください。



イベントでつながれ! QURUWA ティーンズフェス

5月
まずは打ち合わせ。

地域のかたにも参加してくれたい。

安全にイベントを開催するための助言など、自分たちでできない部分を協力していただきました。

協力してくれたQURUWAエリアのかた（主に籠田公園・中央緑道周辺のかた）に感謝を込めたイベント名に。

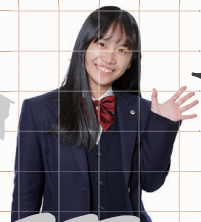
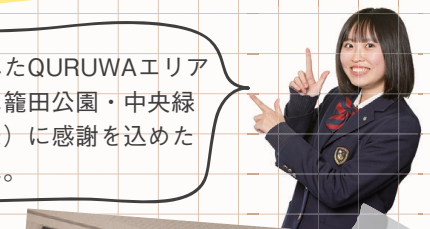

地域のかたの了承を得るため、イベントの内容や目的、私たちの思いをプレゼンしたよ!

こんなに大勢のかたが地域を盛り上げたいと思っているなんて知らなかった!



6月準備スタート!

学校が終わったらみんなで作業!



オリジナルデザインのスタッフユニホーム!



7月
地元ラジオやSNS、チラシでイベントをPR!

SNSはフォロワーがなかなか増えてなくて苦戦したよ。



ラジオ収録の様子。とても緊張したよ...



司会の練習、トラバを想定したシミュレーションなど...準備完了!

地域のかたに聞いてみた。

高校生たちの「イベントでみんなを楽しませたい」という真っすぐな思いを受け、自治会としてもぜひ協力したいと思いました。私たちが持っているノウハウを伝えイベントが実現。高校生の発想や行動力には私たちも刺激を受けました。30年、40年後は彼らが地域の中心になっていくと思います。次の世代への期待感が高まりました。

7町・広域連合会事務局
筒井さん

プログラム

10:00 ~ オープニング
10:05 ~ バンドライブ
12:20 ~ 早食いイベント
13:50 ~ のど自慢
15:40 ~ ダンス&盆踊り
17:00 ~ 総踊り&エンディング

皆さんが快く協力してくれてうれしかった。これからも一緒に岡崎を盛り上げていきたいです!



僕らが地域をつなぐんだ

特集

高校生まちづくりプロジェクト

気心の知れた友達とのたわいない会話、遠方にいる親族との再会。コロナ禍によって当たり前だったことが当たり前でできず、人とのつながりを改めて考えたかたも多いのではないのでしょうか。

“高校生まちづくりプロジェクト”はコロナ禍や時代と共に薄れていると言われる地域のつながりを活性化するため、2022年4月から始まった高校生の視点で人と人とのつながりを作るプロジェクトです。

高校生による“まちづくり”は地域にどんな新風を吹かせたのでしょうか。

ふくし相談課 ☎23・6774 FAX23・7987



はじめまして

私たちがプロジェクトメンバーです。



エピソード

自分たちで考え、何かを作り上げていく楽しさを実感しました！活動を通して高校生たちが残したものの色んなかたにたくさん助けていただいた、感謝の気持ちでいっぱいです。ありがとう！
渡辺

一番の思い出は、プロジェクトメンバーと切磋琢磨して、イベントを成功させたこと。最高の仲間と出会えた！
宮崎

悩んだり、壁にぶち当たったり、大変なこともあったけれど、みんなと協力する楽しさ、あったけれど、みんなと協力する楽しさ、地域のかたと何々を作り上げる楽しさを味わえました！
百算

初めてのことは「かりで、うまくできないこともあったけど、みんなと協力したから成り上がりました！楽しい思い出、いっぱいあります。
山本

地域のかたと協力し、試行錯誤はイベントの準備期間はとても濃い時間でした。これからはまちづくりの助けがほしいです！
大橋

色んな発見があり、メンバーからも刺激をもらいました。たくさん笑顔が見れて嬉しかった。たくさんの人を笑顔にしたい！という夢ができました。
越前

僕たちもまちが地域のかたとつながっているんだなと気づきました。まちを歩いているとここが僕のまちなんだなとしみじみと感じます。
服部

まだ「まだ」足りない！僕たちにはもっと色んな事ができると思いました。
倉橋

エンターテインメントの楽しさと岡崎のいいところを発見！人が笑顔になって、ここが本当に素敵なことだと気づきました。
岩附

私たちの小さな力も地域のかたと一緒にならこんなに大きなものになるんだと実感しました。プロジェクトに参加して少し大人に近づいた気がします。
中矢

地域のかたと関わり、まちづくりに関わっている大人の存在を知りました。最後までやり切ったことは僕の誇りです。
鈴木

色んな人と出会い、色んな事を経験し高校生は無敵だ！と思いました。達成感とイベントに来てお客さんの笑顔は忘れません。
加藤



学校や家を飛び出して、視野を広げることもできました。将来やりたいことも見つかりました！
柴田

今期の活動総まとめ

ふくし相談課 ☎23・6774 FAX23・7987

おかざき若者の語り場2023

日時 2月26日(日) 14時～16時
場所 図書館交流プラザ
内容 プロジェクトメンバーによる活動報告
定員 60人(抽選)
申込 2月13日(月)までに電話でふくし相談課へ。市電子申請届出システムから申込可



君ならどうする？

次期プロジェクトメンバー募集

活動期間 4月～高校を卒業する年度の年度末
活動内容 地域で行われる様々なイベントへの参加、多世代交流に関する企画・運営など
対象 市内在住・在学の高校生20人(4月時点。抽選)
申込 2月28日(火)までにふくし相談課(福祉会館1階)にある申込書(市ホームページから入手可)を直接または郵送で、〒444-8601 ふくし相談課へ。市電子申請届出システムから申込可。詳しくは、市ホームページで。



私たちの言葉でまちの魅力を伝えたい！



岡崎には私たちから見ても素敵なお店がいっぱい！まちが高校生でにぎわうといいな。

9月 まずはお店の下調べ

取材するお店のことを何度も調べたよ。



取材の許可をもらうため、電話で連絡。

11月 お店の魅力がみんなに伝わる記事を作ろう！



まずはそれぞれで取材したお店の文章を作り、みんなで集まって読み合わせをしたよ。



どんな言葉で伝えるか会議中...

地域のかたに記事の書き方を教えてもらったよ。



10月 いざ、取材に！

取材するお店や取材内容は全部自分たちで考えたよ。



お店のコンセプトがそれぞれ全然違う！取材をして新しい発見がたくさんあったよ。

12月 リーフレットはスマホアプリで作成



僕たちが作った記事とリーフレットをぜひご覧ください！



WEBサイト
ぼけろーかる



リーフレット



図書館交流プラザでも閲覧できます。

地域のかたに聞いてみた。

皆さんの真剣さや熱量を感じ、これから大人になっていく高校生がこうなりたい、こうなるといいなという強い思いを持っていれば、まちも明るくなると思いました。若い視点で面白いと思ったことをどんどん見つけて、広めていってほしいです。高校生が書いた記事を見て、たくさんの人に来てもらえることを楽しみにしています。



取材に協力してくれた寺角コーヒーの清水さん



岡崎女子大学 4年生 あさくら まなみ
朝倉 万菜美さん

人気YouTuberの東海オンエアに負けな
くらい岡崎の魅力を全国に発信したいで
す。特に、歴史観光資源の活性化に取り
組みたいです。市民の皆様にご協力いた
だくこともあると思いますが、ご支援・
ご協力のほどよろしくお願いします！

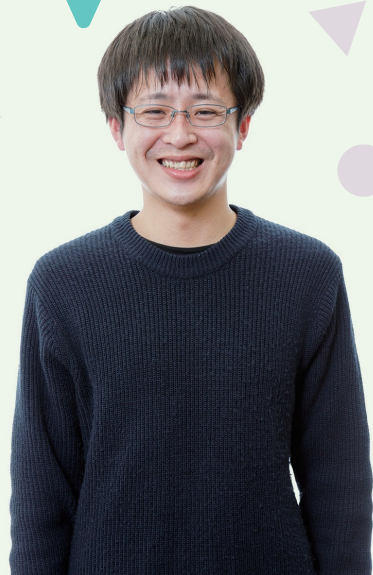

愛知産業大学 3年生 こばやし りょうへい
小林 龍平さん

私は他市に住んでいますが、大学4年間で
岡崎の素敵ところをたくさん発見しま
した。他市に住んでいるからこそ気づい
た岡崎の魅力を日本全国、幅広い世代の
かたに発信し、岡崎のことを好きになっ
てもらえるよう頑張ります！



愛知学泉大学 2年生 かわい あいら
河合 藍良さん

私たちは学校も学年も違いますが、市
内の大学で協力し、大河ドラマをきっ
かけに岡崎を盛り上げたいと思いま
す！学生ならではの目線で話し合いな
がら一緒に頑張っていきます！

特集

岡崎探検隊！！

始動します！

広報課 ☎23◆6028 FAX23◆6950

大河ドラマ「どうする家康」をきっかけとし、学生による
PRチーム「岡崎探検隊！！」が立ち上がりました。市内
大学から23人の学生が集まり、より楽しい・より面白い・
よりディープな岡崎をPRしていきます！

任命式

12月3日(土)に任命式が行われました。
市長の熱いエールに学生たちもやる気いっぱい！



「岡崎探検隊！！」の由来

チーム名はメンバーの中からアイデアを募り、
投票で決定しました！
名付け親のメンバーは、「自分たちで岡崎市を
探検し、感じた魅力を発信したいという思いと、
チーム名は短い方が覚えてもらいやすいの
ではないかという思いから、『岡崎探検隊！！』
という名前にしました」と話します♪

第1回打ち合わせ

第1回の打ち合わせでは、岡崎をどう盛り上げていくか、意見を出し合って真剣に考えました。
若者に人気のスイーツやおいしいごはんの紹介、大河ドラマに絡めた歴史スポットの紹介など
様々な意見が。今時の若者らしく、SNSを使った広報を行うという案も多く出ました。



フォローしてね！



岡崎探検隊！！
事務局Twitter



「岡崎探検隊！！」の活動の様子や、メン
バーが立ち上げたSNSアカウントの紹介
をしています。フォローして「岡崎探検
隊！！」の活動と一緒に盛り上げていき
ましょう♪

ゆかりの地 巡り隊

テーマ：家康公ゆかりの地

幅広い世代のかたに「家
康公生誕の地 岡崎」を
知ってもらいたい！



Follow me!
岡崎探検隊！！
Instagram

4つのグループに分かれてイン
スタグラムで発信しています！

ゆかりビー YKRB隊

テーマ：家康公ゆかりの地

家康公ゆかりの地の魅
力をたくさん知ってく
ださい！



どうするご飯

テーマ：ご飯系

岡崎グルメやおいしい
ご飯屋さんを発見して
紹介していきます！



シュクレ Sucré

テーマ：スイーツ系

食べ物だけでなく可愛
いカフェも発信してい
きます！



Sucré

Sucré … フランス語で甘いという意味

1 令和5年度家康行列参加者募集

観光推進課 ☎23・6216 FAX23・6731

- 日時／4月8日(土) 13時30分出発 ※日時は変更となる場合があります。
- コース／伊賀八幡宮→乙川河川敷(約2.5km)
- 公開選考・抽選会／3月4日(土) 13時。市役所分館
- 参加打合せ・合同リハーサル／3月25日(土) 13時30分。岡崎中央総合公園

行列名・役名・人数

●団体応募枠(選考)

- ①徳川家康列(家康1人、武将3人、旗持6人、槍隊6人)
- ②酒井忠次列(忠次1人、武将3人、旗持3人、槍隊6人)
- ③本多忠勝列(忠勝1人、武将3人、旗持3人、槍隊6人)
- ④榊原康政列(康政1人、武将3人、旗持3人、鉄砲隊6人)
- ⑤井伊直政列(直政1人、武将3人、旗持3人、鉄砲隊6人)

※各隊列の人数を編成して団体で応募してください。

※徳川家康、酒井忠次、本多忠勝、榊原康政、井伊直政の配役は、馬に乗っていただきます。

●個人応募枠(①②選考、③④抽選)

- ①竹千代(1人)
- ②於大の方・築山御前・亀姫・千姫(各1人)
- ③少年武者(20人)
- ④少女隊(20人)

応募資格

市内に在住、在勤または在学の15歳以上のかた

- 家康は50歳未満のかた
- 竹千代・少年武者・少女隊は小学校5・6年生のかた
- 亀姫・千姫は30歳未満のかた

※年齢は令和5年3月31日時点、竹千代・少年武者・少女隊の学年は令和5年4月時点

応募方法

観光協会、観光案内所(名鉄東岡崎駅、JR岡崎駅)、観光推進課(西庁舎1階)にある申込書(岡崎おでかけナビホームページから入手可)を直接または郵送で〒444-0045 康生通東2丁目47番地 観光協会へ。団体応募枠は団体用申込者名簿を添付。2月24日(金)必着。詳しくは、観光協会(☎64・1637)へ。

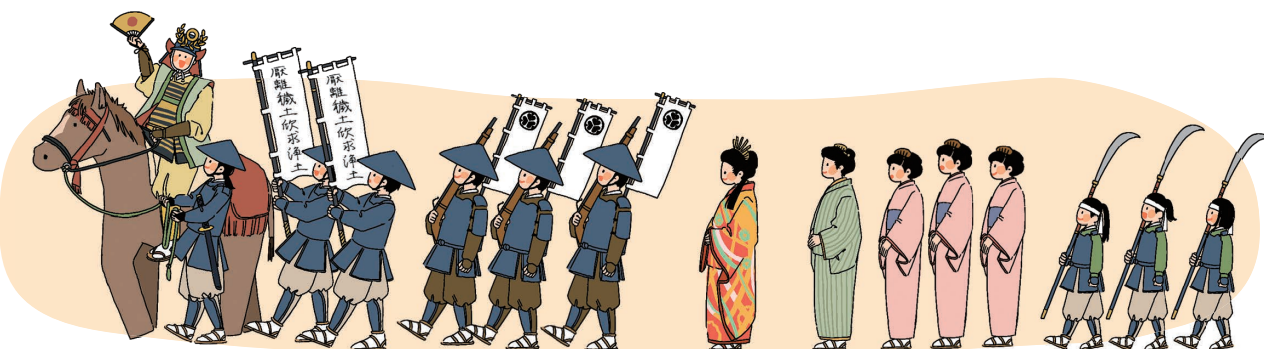

新型コロナウイルス感染症 関連情報



ワクチン接種のお知らせ

※1月11日現在の情報です。詳しくは、市ホームページまたは新型コロナワクチンコールセンターで確認を。



新型コロナウイルスワクチン接種(無料接種)の実施期間は、**令和5年3月31日(金)**までの予定です。接種を希望するかたは、早めの接種をご検討ください。

●市内の公共施設型接種会場について

追加接種 12歳以上のかた(3~5回目接種)

対象 以下の全てに該当し、接種を希望するかた

- ①初回(1・2回目)接種が完了しているかた
- ②前回(2~4回目)接種から、3カ月以上経過したかた
- ③今までオミクロン株対応ワクチンを一度も接種していないかた

- ・オミクロン株対応ワクチンは、1人1回のみ接種
- ・現在は、オミクロン株対応ワクチン(BA.4-5対応型)を使用
- ※BA.1対応型とBA.4-5対応型は、どちらかしか接種できません。



12歳以上のかた

追加接種 5歳から11歳のかた(3回目接種)

対象 2回目接種から5カ月以上経過した5歳から11歳(接種日時点)の接種を希望するかた

●3月31日までに接種可能な日程・会場は以下のとおり

日にち	①2月19日(日)	②2月25日(土)	③3月18日(土)
接種受付時間	9時~11時45分	15時~17時45分	15時~17時45分
場所	総合学習センター		

5歳から11歳のかたの追加(3回目)接種では従来型ワクチンを使用



5歳から11歳のかた

初回(1・2回目)接種

●3月31日までに接種可能な日程・会場は以下のとおり

	12歳以上のかた	5歳から11歳のかた
日にち	1回目/3月4日(土) 2回目/3月25日(土)	1回目/2月25日(土) 2回目/3月18日(土)
接種受付時間	15時~17時45分	
場所	中央クリーンセンター	総合学習センター

初回(1・2回目)接種では従来型ワクチンを使用



12歳以上のかた



5歳から11歳のかた

●新型コロナウイルスワクチンの接種前後に他の予防接種を受けるかたへ

新型コロナウイルスワクチンとの接種間隔は、**原則13日以上の間隔を空ける必要**があります。

ワクチン接種の際は、必ず直前に接種したワクチンの記録を持参してください。

☎コールセンター 受付時間／9時~18時

岡崎市新型コロナワクチンコールセンター
☎0570・049・900 FAX050・3512・4223

岡崎市新型コロナワクチン子どもコールセンター
☎64・1310 ※生後6カ月~11歳の相談のみ

●申込共通項目 | 参加者全員の ①郵便番号 ②住所 ③氏名（ふりがな） ④電話番号
学生は ⑤学校名 ⑥学年も記入

市電子申請届出システム
から申込可



パーク & ナチャー

市内の公園や体験施設などのイベントを紹介します。 共通項目 持ち物＝マスク



わんパーク

☎・FAX82・3511（火曜日定休）



申込 2月20日(月)までに市電子申請届出システムで（抽選）。

◆オクオカ星空観望会

日時 3月18日(土) 18時30分～20時30分（雨天翌週）
定員 20組（1組5人まで）

◆お茶の老舗に習う番茶づくり

日時 3月19日(日) 10時～12時
対象 小学生親子20人



おおだの森でシイタケの菌打ち体験

環境政策課 ☎23・6671 FAX23・6536

日時 3月12日(日) 9時30分（鬼沢八幡社〈夏山町〉集合）～11時30分

定員 10家族（抽選）

申込 はがき、ファクス、Eメール（✉shizentaiken@city.okazaki.lg.jp）にページ上部の**申込共通項目**を記入し、〒444・8601 環境政策課「おおだの森」係へ。2月17日(金)必着



おかざき自然体験の森

☎45・5544 FAX45・5891（火曜日定休）

◆植樹にチャレンジ

日時 3月5日(日) 10時～12時
定員 10家族（抽選）
費用 1家族200円
申込 往復はがき、ファクスにページ上部の**申込共通項目**を記入し、〒444・2143 八ツ木町字池ノ上10番地 おかざき自然体験の森へ。ホームページから申込可。2月15日(火)必着



◆薪割り体験とスウェーデントーチ作り

日時 3月11日(土) 9時15分～11時15分
定員 5家族（先着）
費用 1家族200円
申込 2月22日(火) 9時から電話で。



その他イベント多数開催！
詳しくは右のコードから確認を。



動物総合センターあにも

☎27・0444 FAX27・0422（月曜日休館）



◆外来種問題について学ぼう～初級編～

日時 2月26日(日) 13時30分～14時30分
内容 クイズやゲームを通じて外来種問題を学ぶ
対象 小学生以上5組（抽選。1組4人まで）
申込 2月1日(火)～10日(金)に市電子申請届出システムで。

◆ゾウのふじ子さんのうんちで紙作り

日時 3月5日(日) 13時～15時
対象 小学生以上6組（先着。1組3人まで。小学生は保護者同伴）
申込 2月8日(火)9時から市電子申請届出システムで。



春作じゃがいもの栽培講習会

おかざき農遊館 ☎46・4700 FAX46・4701
ふれあいドーム岡崎 ☎43・0123 FAX43・0122

日時 おかざき農遊館／2月11日(祝) 10時30分
ふれあいドーム岡崎／2月12日(日) 10時30分
申込 2月10日(金)までにページ上部の**申込共通項目**を電話またはファクスで。



おかざき産直ぐるっとラリー

農務課 ☎46・4490 FAX46・4465

日にち 2月1日(火)～28日(火)
場所 おかざき農遊館、ふれあいドーム岡崎、道の駅「藤川宿」、はいらっせぬかた（榎山町）、グリーンセンター長瀬（橋目町）、小久井農場直売所（岡町）
内容 各施設にある専用台紙に3施設分のスタンプを集めると、おかざき農遊館またはふれあいドーム岡崎でミネアサヒなどが当たるくじ引きができます。



ホタル学校 オクオカ「愛宕山」トレッキング（約8km）

☎82・3027 FAX82・3689（火曜日定休）

日時 3月12日(日) 9時～12時30分（雨天中止）
定員 20人（先着）
申込 2月8日(火)から電話で。



募集

農務課 ☎46・4490 FAX46・4465

| おかざき農業塾14期生募集

期間 4月～令和6年2月の火・金曜日 9時30分～12時（50回コース）
内容 露地野菜栽培の講義と実習
定員 10人（抽選）
費用 15,000円（50回分）
申込 往復はがき（1人1枚）に左ページ上部の**申込共通項目**を記入し、〒444・2112 東阿知和町字乙力116番地 農務課「農業塾」係へ。3月3日(金)必着



| 農業塾生募集

日時 4月～令和6年3月の火曜日 9時～13時
場所 JAあいち三河本店（坂左右町）周辺ほ場
内容 野菜の基本的な栽培の講義と実習
定員 20人（抽選）
費用 15,000円
申込 はがきに左ページ上部の**申込共通項目**と性別、年齢、応募理由を記入し、〒444・0213 坂左右町字葦ノ部18番地1 JAあいち三河本店「農業塾生募集」係へ。3月1日(火)必着。詳しくは、JAあいち三河本店（☎55・2994）へ。

| 市民農園利用者募集

申込 はがきに左ページ上部の**申込共通項目**を記入し、〒444・2112 東阿知和町字乙力116番地 農務課「市民農園」係へ。2月24日(金)必着（抽選）

◆市民農園土井みこでん（新規開園）

場所 土井町字神子田15番1
内容 1区画：約50㎡。4月から3年間利用
区画数 11区画
費用 年9,000円

◆ファーム東阿知和第4

場所 東阿知和町字乙力146番1
内容 1区画：約30㎡。4月から3年間利用
区画数 4区画
費用 年7,200円

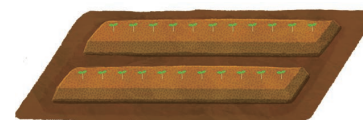

奥殿陣屋

☎45・7230 FAX45・7458（月曜日休館）

申込 ①2月15日(火)②2月8日(火)③2月22日(火)9時30分から電話で（先着）。

◆①三河富士（村積山）を歩こう

日時 3月4日(土) 9時30分（奥殿陣屋出発）～12時30分（雨天中止）
対象 小学生以上20人
費用 500円

◆②歴史教室「徳川家康、岡崎在城時代の足跡」

日時 3月5日(日) 10時～14時
定員 16人
費用 1,700円

◆③親子抹茶教室

日時 3月19日(日) ①10時②13時
定員 各10人
費用 1人500円



●ひな人形展／2月3日(金)～3月3日(金)

※以下のイベントは雨天中止

●トレッドボードマーケット／2月11日(祝) 9時30分～15時
●骨とう市／2月19日(日) 9時30分～13時
●あいかり屋 春の装い展／2月28日(火)～3月5日(日)
●てづくり市／3月5日(日) 9時30分～15時



道の駅「藤川宿」 冬のあったか祭り

☎66・6031 FAX66・6032

日にち 2月11日(祝)・12日(日)
内容 焼き芋の食べ比べセット（12日のみ）・大鍋味噌おでん・むらさき麦たこ焼きの販売（数量限定）、雑貨マルシェなど



南公園 梅まつり

☎52・9095 FAX77・4511（木曜日定休）

日にち 2月11日(祝)～3月5日(日)
内容 土・日曜日は臨時売店あり（甘酒、だんごなど）。



地元産畜産物（牛焼肉、豚汁など）の試食、岡崎おうはん地鶏肉、蜂蜜などの即売
※無くなり次第終了

農務課 ☎46・4490 FAX46・4465

スポーツ少年団員 スポーツ教室

メンバー募集



対象年齢、活動時間、申込方法など、詳しくはスポーツ協会ホームページで。

区分 ☐ スポーツ少年団（子ども） ☒ スポーツ教室（子ども～大人対象） ☒ スポーツ教室（子ども） ☐ スポーツ教室（大人）

テニス／バドミントン

区分	少年団・教室名	場 所	曜 日	時 間
<input type="radio"/>	岡崎ジュニアBC	六ツ美体育館	土	午前
<input type="radio"/>	福岡バドミントン	福岡小学校	日	午前
<input checked="" type="radio"/>	バドミントン	市体育館	水・土	午前・夜間
<input type="checkbox"/>	平日テニス	岡崎中央総合公園	木・金	終日
<input type="checkbox"/>	土日テニス		土・日	
<input checked="" type="radio"/>	ソフト テニス	レディース	金	午前
		シニア	火・木	
		小学生	土・日	
		中学生	土	

空手／剣道／なぎなた／柔道／すもう

区分	少年団・教室名	場 所	曜 日	時 間
<input type="radio"/>	少年空手六名城南	六名小学校	火・木	夜間
<input type="radio"/>	少年空手市体育館	市体育館	木・土	
<input type="radio"/>	少年空手矢作	矢作東小学校	火・木	
<input type="radio"/>	少年空手大樹寺	大樹寺小学校	月・水	
<input type="radio"/>	少年空手六ツ美	六ツ美中学校	土	
<input type="radio"/>	少年空手美合	竜泉寺公民館	月・水・金	
<input type="radio"/>	生和会空手	養川一区公民館	水	
<input type="radio"/>	松濤館流空手	めのうづ道場：岡町	平日・土・日	
<input type="radio"/>	花園こども空手	花園体育センター	水	
<input type="radio"/>	組討道	井内町道場	平日	
<input type="radio"/>	福岡剣道	福岡小学校	火・土	午後
<input type="radio"/>	剣心会剣道	市体育館	月・木・日	
<input type="radio"/>	岡崎なぎなた	市体育館	土	
<input type="checkbox"/>	なぎなた教室	市体育館	月・土	
<input checked="" type="radio"/>	柔道教室	岡崎中央総合公園	火・木	夜間
		市体育館	金	
		矢作中学校	月	
<input checked="" type="radio"/>	すもう教室	岡崎中央総合公園	日	午前

バレーボール

区分	少年団・教室名	場 所	曜 日	時 間
<input type="radio"/>	矢作バレー	矢作北小学校	日	午前・午後
<input type="radio"/>	六ツ美JVC	六ツ美北中学校	平日	夜間
<input type="radio"/>	上地クラブ	上地小学校	平日・土・日	
<input type="radio"/>	常磐JVC	常磐小学校	土・日	午前・午後
<input type="radio"/>	美川バレー	藤川小学校	平日・土・日	午前・午後・夜間
<input type="radio"/>	竜の子JVC	南中学校	火	夜間
<input type="radio"/>	Bondsクラブ	男川小学校	日	午後
<input type="radio"/>	羽根VC	南中学校	水・金・日	夜間
<input type="radio"/>	LINKJVC	東海中学校	平日・土・日	午後・夜間
<input type="radio"/>	子供バレー	市体育館	土	午後
<input type="radio"/>	岡崎JVC		平日・土・日	夜間
<input type="checkbox"/>	ママさんバレー		水	午前

婦人スポーツ教室

区分	少年団・教室名	場 所	曜 日	時 間
<input type="checkbox"/>	バスケットボール	市体育館	木	午前
	卓球	市体育館		
	エアロダンス	岡崎中央総合公園		
	ボウリング	サンボウル		
	ゴルフ	ロイヤル・グリーンゴルフ		
<input type="checkbox"/>	水泳	ロイヤル・竜城スイミング	土	午後
	テニス	岡崎中央総合公園		

サッカー／ラグビー

区分	少年団・教室名	場 所	曜 日	時 間
<input type="radio"/>	岡崎ラグビー	岡崎中央総合公園	日	午前
<input type="radio"/>	西少年サッカー	日名橋運動広場	日	午前
<input type="radio"/>	福岡サッカー	福岡小学校	日	午前
<input checked="" type="radio"/>	小学生サッカー	六名公園運動場	土	午後

体操／体育／運動

区分	少年団・教室名	場 所	曜 日	時 間
<input type="radio"/>	こども体育	市体育館	土	夜間
	子ども女子体操			
	子ども体育トレーニング		木	午後
	幼児体育		金	

乗馬／ボウリング

区分	少年団・教室名	場 所	曜 日	時 間
<input type="radio"/>	岡崎乗馬	岡崎乗馬会馬場	土・日	午前
	ハッピー乗馬	岡崎ハッピーRMC	土・日	
	岡崎ボウリング	サンボウル	土	

バスケットボール／ハンドボール

区分	少年団・教室名	場 所	曜 日	時 間
<input type="radio"/>	福岡バスケ	福岡小学校	日	午前
<input type="radio"/>	子どもバスケ	市体育館	木	夜間
<input checked="" type="radio"/>	岡崎B&G ハンドボール教室	市体育館	金	

軟式少年野球／ソフトボール

区分	少年団・教室名	場 所	曜 日	時 間
<input type="radio"/>	三河スターズ	大門小学校	土・日	午前・午後
	矢南アローズ	矢作南小学校		
	矢作バンビーズ	矢作北小学校		
	美川クラブ	東部運動場		
	岡崎少年野球	日名公園		
<input type="radio"/>	南少年野球クラブ	羽根小学校	日	午前
	岡崎市ソフトボール	日名公園		

スポーツ協会 ☎53・7644 FAX54・7097（火曜日定休）

●申込共通項目 | 参加者全員の ①郵便番号 ②住所 ③氏名（ふりがな） ④電話番号
学生は ⑤学校名 ⑥学年も記入

岡崎中央総合公園

☎25・7887 FAX25・5815



◆①～③共通

申 込 ①2月11日(祝)②2月15日(火)③2月17日(金)17時まで
に中央総合公園ホームページで（抽選）。

◆①おやこで森あそび～親子自然観察会～

日 時 2月18日(土) 9時30分～11時30分（雨天翌日）

対 象 3歳～小学2年生親子10人

◆②バックヤードツアー2023

日 時 2月26日(日) 10時～12時

内 容 野球場の見学や野球の試合観戦

対 象 小学生親子10組

（小学生1人につき保護者2人まで）

◆③スポ♡コン

日 時 3月5日(日) 10時～13時

対 象 20代～40代の未婚の男女各20人

費 用 男性3,000円、女性2,000円

◆④⑤共通

申 込 はがき、ファクスにページ上部の**申込共通項目**
（④は性別⑤は年齢も）を記入し、〒444-0002
高隆寺町字峠1番地 岡崎中央総合公園へ。ホー
ムページから申込可。④2月17日(金)必着⑤各開
催日の12日前必着

◆④トレーニングルーム ビキナーズ教室

日 時 2月21日(火)・24日(金) 15時～16時30分

内 容 体組成・体力測定、トレーニング方法の指導

対 象 中学生以上

費 用 利用料310円（市外のかたは460円）

◆⑤弓道無料体験会

日 時 3月5日(日)、4月8日(土)、5月7日(日)

9時30分～11時30分

対 象 中学生以上の未経験者・初級者各20人(抽選)

◆みんなで楽しもう！パラスポーツ体験会

日 時 3月18日(土) 9時30分～12時30分

対 象 小学生以上

場 所 武道館

持ち物 室内シューズ

申 込 当日会場へ。

◆

第6回トレランフェス in 岡崎

日 時 3月19日(日) 7時15分

対 象 15歳以上

費 用 6,000円

申 込 2月12日(日)まで。詳しくは、電話で岡崎ト
レラン実行委員会(☎83・9442。平日10
時～17時)または特設ホームページで。



岡崎げんき館 第1期(4月～6月)教室受講生募集

☎21・7733 FAX21・7738

内 容 プール・スタジオ・テニス

申 込 2月12日(日)～26日(日)に岡崎げんき館ホームペ
ージで。詳しくは、2月12日(日)から岡崎げんき館
にあるチラシや同ホームページで。

令和5年度市民テニス大会

スポーツ協会 ☎53・7644 FAX54・7097（火曜日定休）

日 時 シングルス＝4月2日(日) 9時

ダブルス＝4月16日(日) 9時

場 所 岡崎中央総合公園

費 用 1チーム800円

申 込 スポーツ振興課（福祉会館5階）、
市体育館にある要項・申込書で。
3月5日(日)必着



龍北総合運動場

令和5年度定期教室 第1期（4月～6月）

☎46・3261 FAX46・3285（水曜日定休）

内 容 教室一覧は龍北総合運動場ホームページまたは
館内にあるチラシで。

申 込 2月20日(月)～3月11日(土)に直接または
同ホームページで（抽選）。



スターライトゲーム

3月5日(日)

午前

陸上競技女子100m日本記録保持者
福島千里さんの
陸上クリニック

午後

種目別競技会（トラッ
ク種目・投てき種目・
跳躍種目）

対 象 小学生以上

申 込 2月20日(月)までにスターライ
トゲームホームページで。



龍北総合運動場 ☎46・3261 FAX46・3285

ほけんだより

時：日時 所：場所 内：主な内容
講：講師 対：対象 定：定員
¥：費用 持：持ち物 申：申込方法

脳ドック検診前期募集
(令和5年4月～9月受診分)
健康増進課 ☎23・6639 FAX23・5071

所 ▶宇野病院(中岡崎町☎24・2217) ▶はるさき健診センター(針崎町☎0120・489・545) ▶富田病院(本宿町☎48・2432) ▶ワシミ整形外科(久後崎町☎52・8811) ▶ありま脳神経外科クリニック(針崎町☎58・5051)
内 問診、血圧、頭部MRI(断層撮影)、頭部MRA(脳動脈撮影)
対 40歳以上(令和6年3月31日現在)
※令和4年度に受診済みのかたは申込不可
¥ 16,000円
申 はがき(1人1枚)にページ上部の**申込共通項目**と生年月日、希望医療機関(1カ所のみ)を記入し、〒444…8545 健康増進課「脳ドック検診」係へ。2月15日(水)消印有効。市電子申請届出システムから申込可。詳しくは、市ホームページで。

食文化継承料理講習会
ホテルの料理長に学ぶ「和食」のきほん
健康増進課 ☎23・6962 FAX23・5071

時 3月2日(木) 10時～13時
所 岡崎げんき館
定 20人(抽選)
申 2月19日(日)までに市電子申請届出システムで。詳しくは、市ホームページで。

まめ吉 けんこう 健幸塾 第1期募集
岡崎げんき館 ☎21・7733 FAX21・7738

申 岡崎げんき館利用者番号を事前取得後、2月12日(日)～26日(日)に、岡崎げんき館ホームページで(抽選)。詳しくは、電話または岡崎げんき館にあるチラシ、同ホームページで。

教室名・日時	参加費・定員
らくらくアクア(10回コース) 4月3日～6月19日の月曜日 13時15分～14時15分	5,100円(10回分) 30人
ノルディックウォーキング(6回コース) 4月3日～6月19日の月曜日 13時30分～15時	3,060円(6回分) 20人
シェイプ&ボディメイク教室(12回コース) 4月6日～6月29日の木曜日 12時30分～14時	6,120円(12回分) 26人
シニアリフレッシュ教室(60歳以上。12回コース) 4月7日～6月30日の金曜日 13時～14時30分	6,120円(12回分) 26人

自殺予防講演会
コロナ禍でこころを守る
健康増進課 ☎23・6715 FAX23・5071

時 2月22日(水) 14時～15時30分
所 市役所西庁舎またはオンライン
定 40人(先着)
申 2月7日(火)～17日(金)に市電子申請届出システムで。詳しくは、市ホームページで。

岡崎市民病院 WEBフェスティバル 2023winter

～健康と幸せに寄り添う～

2月11日(祝) 13時～15時

詳しくは、市民病院ホームページで。



経営企画室 ☎66・7099 FAX25・2913

YouTubeライブ配信

- ▶病院紹介
- ▶わかりやすい医学講座
「コロナと子供の話」
「健診異常をそのままにいませんか？」
- ▶オカザえもんと行く院内ツアー
- ▶病院スタッフ座談会
- ▶認知症予防運動を一緒にやってみよう！



市電子申請届出システム
から申込可



新入学児童・生徒の保護者の皆さんへ

学校指導課 ☎23・6425 FAX23・6529

内 容 入学通知書は1月10日現在の住民登録をもとに各家庭に郵送します。以後の転入・転居のかたには後日通知します。岡崎市立小中学校以外の学校へ入学するかた、または転出・転居予定のかたは、通知書の指定校までご連絡ください。
対 象 ▶小学校＝平成28年4月2日～平成29年4月1日生まれ
▶中学校＝平成22年4月2日～平成23年4月1日生まれ

上下水道親子サポーター募集

経営管理課 ☎23・7565 FAX23・6368

内 容 上下水道施設の見学、自由研究サポート、水質検査体験など。任期は4月1日から1年
対 象 小中学生親子200人(先着。保護者1人につき小中学生2人まで)
申 込 2月7日(火)から市電子申請届出システムで。

春のスポーツまつり 2023 3月5日(日)

当日会場へ

- スタンブラリーウォーキング／9時～15時
- 身体測定／9時～15時。中学生以上

要申込

- 2月26日(日)21時までに直接または龍北総合運動場ホームページで(抽選)。
- 太極拳体験／9時～10時30分。中学生以上。500円
 - 体力測定／10時～14時。小学生以上
 - 親子運動あそび／11時～12時。2歳児親子。500円
 - のびのびストレッチ&ヨガ／13時30分～14時30分。中学生以上。500円
 - ズンバ／15時～16時。中学生以上。500円

龍北総合運動場 ☎46・3261 FAX46・3285

詳しくは、龍北総合運動場にあるチラシで。

春のげんきまつり

岡崎げんき館
OKAZAKI GENKIKAN

☎21・1230 FAX21・1278

●申込／①②2月11日(祝)③④2月12日(日)9時から1階総合受付で(先着)。

◆①子どもげんきクラブ 雨天中止

- 自然体験・鳥との会話に挑戦！
- 日時／3月11日(土) 10時30分(東公園広場 売店前集合)～12時
 - 対象／小学3～6年生親子10組

◆②キッズダンス体験会(初級)

- 日時／3月12日(日) 15時30分～16時30分
- 対象／小学生15人
- 費用／500円

◆③エアロビクス体験会(中級)

- 日時／3月12日(日) 14時～15時
- 対象／中学生以上26人
- 費用／1,000円

◆④スラックライン体験会 雨天中止

- 日時／3月12日(日) 15時30分～16時30分
- 対象／小学生以上20人
- 費用／500円

◆春の音を集めて音楽を奏でよう

- 日時／3月12日(日) 11時30分～12時30分
- 定員／60人(先着)
- 費用／1家族500円
- 申込／2月10日(金)からホームページで。

詳しくは、館内チラシまたは岡崎げんき館ホームページで。



おかさき世界子ども美術博物館

親子造形センター

☎53・3511 FAX53・3642(月曜日、祝日の翌平日休館)

◆特別教室 どうする、どうする、どれにする？

日 ち 2月4日(土)～3月5日(日)
内 容 家康公と四天王のお面を作る(ぬりえ家紋バッチ付き)

費 用 400円

申 込 期間中随時受付(小学3年生以下は保護者同伴)

◆親子教室 干支のうさぎでひなかさり

日 時 2月19日(日) 13時～15時
内 容 紙粘土でたまごサイズのおひなさまを作る

対 象 小学生以下親子10組(先着)

費 用 600円

申 込 2月10日(金)10時から電話で。



認知症サポーター養成講座

日 時 3月9日(木) 13時30分～15時
場 所 南部地域交流センター
定 員 24人(先着)
申 込 2月16日(木)から電話で長寿課へ。

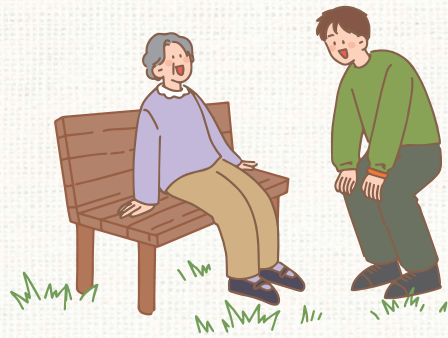

本人ミーティングin岡崎 物忘れの集い

日 時 2月14日(火) 13時30分～15時
場 所 ケアプランセンターそら色（錦町）
内 容 チョコ作りとダンスステップ（入門編）
申 込 詳しくは、電話でケアプランセンターそら色（☎83・5514）へ。

認知症介護のプロと語り合う交流会

日 時 2月25日(土) 14時30分～15時
場 所 地域交流センター六ツ美分館
定 員 10人(先着)
申 込 2月8日(水)から電話でむつみ地域包括支援センター（☎57・6288）へ。

高額医療・高額介護合算療養費制度

医療助成室 ☎23・6841 FAX27・1160
国保年金課 ☎23・6169 FAX27・1160
介護保険課 ☎23・6682 FAX23・6520

- 内容／医療費が高額になった世帯に介護保険利用者がいる場合、医療費と介護サービス費を合算した額に自己負担限度額を設け、それを超える金額を申請により支給します。
- 対象／令和3年8月～令和4年7月診療分の合算額が限度額を超えている国民健康保険加入者や後期高齢者医療制度加入者へ通知します。支給要件など、詳しくは問い合わせを。

令和5年度

後期高齢者医療制度加入者の 人間ドック・ミニドック

	①人間ドック	②ミニドック
期間	4月～令和6年3月（予定）	6月～令和6年2月（予定）
場所	はるさき健診センター（針崎町）、宇野病院（中岡崎町）、富田病院（本宿町）	公衆衛生センター（竜美西1丁目）
内容	身体・血圧測定、尿（蛋白・糖・潜血など）・血液検査（血糖、脂質、貧血、腎・肝・脾機能、痛風検査など）、心電図・眼科（眼底・眼圧・視力）・腹部超音波・聴力検査、がん検診（胃・肺・大腸・前立腺）など	身体・血圧測定、尿（蛋白・糖）・血液検査（血糖、脂質、貧血、腎・肝機能検査）、心電図・眼科（眼底）・腹部超音波検査、がん検診（胃・肺・大腸）
費用	9,300 円	6,000 円

①②共通申込 締切：4月14日金（郵送は4月14日金消印有効）

- 郵送／はがきに郵便番号・住所、氏名（ふりがな）、生年月日、電話番号、希望するドック（どちらか一方。①は希望場所も）、受診希望月（あるかたのみ。希望に添えない場合あり）を記入し、〒444-8601 国保年金課「ドック申込受付」係へ。
- 窓口／国保年金課（東庁舎1階）、各支所、保健所窓口（岡崎げんき館2階）へ。
- 電子申請／市電子申請届出システムで。



受診までの流れなど

▶受診日は先着で決定、申込約2カ月後にはがきで通知▶受診日の2週間前に資料を郵送▶検査項目を一部中止しても自己負担額の減額はなし▶①または②を受診した場合、個別健診は受診不可▶オプション（胃カメラなど）の受付は現時点では不可。申込後に届く健診機関からの案内で確認を。

国保年金課 ☎23・6275 FAX27・1160

市電子申請届出システムから申込可



寺子屋☆脳きらり

認知症予防の脳トレーニング、回想法、ストレッチなど

①南部市民センター分館＝2月28日(火)、3月14日(火)
②図書館交流プラザ＝3月2日(木)
③東部市民センター＝3月3日(金)

時 間 10時～11時30分

対 象 65歳以上各15人（先着）

申 込 ①③＝2月10日(金)②＝2月13日(月)9時から電話で
高齢者センター岡崎（☎55・0116）へ。

認知症カフェ（オレンジカフェ） 当日会場へ

認知症のかたと家族、地域のかたが語らう集いの場

カフェ名	会場・連絡先	日 時
オレンジカフェ ひまわり	愛知ダイハツ岡崎店 担当：西部地域包括支援センター ☎32・0199	2月15日(水) 10時～12時
オレンジカフェ 新居	新居町公民館 担当：真福地域包括支援センター ☎66・2667 ※参加費200円	2月20日(月) 10時30分～12時30分
オレンジカフェ 大柳	大柳町公民館 担当：真福地域包括支援センター ☎66・2667 ※参加費100円	3月7日(火) 10時～12時
オレンジカフェ 日向家	アビタ岡崎北店1階フードコート 担当：ひな地域包括支援センター ☎65・8555	3月8日(水) 9時30分～11時30分
あずまつみ 東包カフェ	東部地域福祉センター 担当：東部地域包括支援センター ☎48・8099	3月10日(金) 13時30分～15時

介護教室・家族の会

対 象 交流会は高齢者を介護しているかた

申 込 前日までに電話で。

会場・連絡先	日時・内容
こもれびかん 担当：福祉総合相談窓口「ふくまど」 ☎82・3129	2月15日(水) 10時～12時 楽団「ホットアンサンブル&スウィートハート」によるバンド演奏
南部地域福祉センター 担当：南部地域包括支援センター ☎43・6299	3月3日(金) 13時30分～15時 介護経験談～介護したからわかること～、交流会
日名神明宮 担当：ひな地域包括支援センター ☎65・8555	3月9日(木) 10時～12時 認知症予防運動
六名学区市民ホーム 担当：さくらの里地域包括支援センター ☎22・3030	3月17日(金) 13時30分～15時 福祉用具体験セミナー、交流会

きらりシニア塾 講話とストレッチ

内 容 ①みんなで体操★転倒予防
②終活～我が家のお墓・実家のお墓～
③肩こり知らずになろう

対 象 65歳以上（先着）

申 込 2月9日(木)9時から前日までに直接または電話で各会場へ。

会場・連絡先	日 程	時 間	内容	定員
中央地域福祉センター ☎25・7701	2月16日(木)	13時30分～15時30分	①	20人
西部地域福祉センター ☎34・3211	2月17日(金)	10時～12時	②	15
	3月2日(木)	13時30分～15時30分	①	
北部地域福祉センター ☎45・8790	2月22日(水)	10時～12時	②	10
	3月15日(水)		①	
南部地域福祉センター ☎43・6600	2月24日(金)	10時～12時	①	10
東部地域福祉センター ☎48・8090	2月28日(火)	13時30分～15時30分	③	20
高齢者センター岡崎 ☎55・0116	3月1日(水)	10時～12時	①	

ジェントルマンの会・認知症介護家族交流会

当日会場へ

日 時 ①2月13日(月) 13時30分～15時30分
②2月28日(火) 10時～12時

場 所 ①西庁舎7階704②東庁舎7階701

対 象 認知症のかたを介護しているかた※①は男性のみ。詳しくは、電話で認知症のひと家族の会（☎0562・33・7048）へ。



美術館 ☎51♦4280 FAX51♦4074（月曜日休館）

時 間 10時～18時（入場は17時30分まで。
最終日は早めに終了）

- 西陣美術織 伊藤若冲展
- 第14回凸凹展(絵画)
- 第55回記念中部日本書道会西三河支部会員展
- 岡崎年金者組合第17回文化作品展(総合)
- 六名画遊会・油画会絵画合同展
- 第9回岡崎総合書道会選抜展 第23回「未来の書家」
優秀作品展
- 花むすび絵巻モノ展(総合)
- 第23回「絵を楽しむ会」作品展
- 一絵会水彩画展

展覧会の日時など詳しくは、電話または館内
のチラシ、市ホームページで。



コロネット市民音楽フェスティバル2023 参加者募集

シビックセンター ☎72♦5111 FAX72♦5110

日にち 9月15日(金)～21日(休)
対 象 音楽活動をしている個人または団体
申 込 シビックセンターにある申込書（センターホー
ムページから入手可）で。3月20日(月)必着

シネマ・ド・リぶら「ユキエ」上映会

中央図書館 ☎23♦3115 FAX23♦3165

日 時 2月27日(月) ①10時30分②14時
場 所 図書館交流プラザホール
定 員 各回先着100人
申 込 各回60分前から整理券配布



プレミアムコンサートシリーズ 東儀秀樹 with 川井郁子

シビックセンター ☎72♦5111 FAX72♦5110

日 時 5月13日(土) 15時
内 容 ジャンルを越えて洋の東西を行き交う
雅楽とヴァイオリンの響き
出 演 東儀秀樹（箏・笙）、川井郁子（ヴァイオリン）、
Keiko（ピアノ）
チケッ 一般4,000円、学生（25歳以下）2,000円
（全席指定）
申 込 2月18日(土)9時からシビックセンター窓口または
センターホームページで。電話予約は翌
日9時から。詳しくは、同ホームページで。



©Ayako Yamamoto
東儀秀樹



川井郁子

りぶらジャズオーケストラJr.岡崎 Beanzz

第14回 定期コンサート
3月19日⑧ 15時

場所 図書館交流プラザ
費用 一般500円、中学生以下無料
（全席自由。2歳以下入場不可）

定員 200人（先着）

申込 2月7日(火)から図書館交流プラザ、各市民
センターにある申込書で。市電子申
請届出システムから申込可



りぶらジャズオーケストラJr.岡崎 Beanzz メンバー募集

- 内容 jazzオーケストラ演奏の練習、コン
サート・ミニライブなどの演奏活動
- 対象 小学生～高校生（令和5年4月現在）
- 費用 月4,000円
- 申込 図書館交流プラザ、各市民セン
ターにある申込書(市ホームペー
ジから入手可)で。詳しくは、電話で。

見学者
随時受付中

生涯学習課 ☎23♦3175 FAX23♦3165

令和5年度 老人福祉施設の定期教養講座

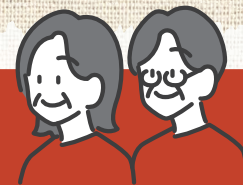

期間／4月～令和6年3月

- 内容 各講座2時間
- 対象 60歳以上（未経験者優先）
- 申込 1人2講座まで（抽選）。2月1日(水)～
28日(火)に各センターにある申込書で
直接。詳しくは、各センターへ。

◆ 中央地域福祉センター（梅園町） ☎25♦7701 FAX25♦7713		
講座名	日 時	教材費(年)
茶道(抹茶)(裏千家)	第1・3火曜日 10時	10,000円
やさしいヨガ	第2・4月曜日 9時30分	1,000円
楊名時太極拳	第2・4月曜日 9時30分	2,000円
3B健康体操	第1・3月曜日 9時30分	500円

◆ 南部地域福祉センター（下青野町） ☎43♦6600 FAX43♦6781		
講座名	日 時	教材費(年)
エンジョイ!! 太極拳	第2・4土曜日 9時30分	2,000円
おりがみ	第1・3金曜日 9時30分	8,000円
アロハ楽しい フラダンス	第2・4木曜日 9時30分	1,000円
3B健康体操	第2・4火曜日 9時30分	500円
色鉛筆画	第1・3木曜日 12時	0円

◆ 西部地域福祉センター（宇頭町） ☎34♦3211 FAX34♦3212		
講座名	日 時	教材費(年)
やさしいヨガ	第2・4水曜日 9時30分	1,000円
アロハ楽しい フラダンス	第1・3木曜日 9時30分	1,000円
3Bらくらく体操	第2・4金曜日 14時30分	500円
からだ整えピラティス	第1・3水曜日 14時30分	1,000円
楊名時八段錦 太極拳	第2・4土曜日 9時30分	0円

◆ 東部地域福祉センター（山網町） ☎48♦8090 FAX48♦8096		
講座名	日 時	教材費(年)
うたごえサロン	第2・4月曜日 12時30分	1,000円
3B健康体操	第2・4火曜日 9時30分	500円
やさしいヨガ	第1・3木曜日 12時30分	1,000円
健康太極拳	第1・3火曜日 9時30分	2,000円
アロハ楽しい フラダンス	第1・3水曜日 9時30分	1,000円

◆ 高齢者センター岡崎（美合町） ☎55♦0116 FAX55♦0156		
講座名	日 時	教材費(年)
若が笑りヨガ	第2・4水曜日 9時30分	1,000円
エンジョイ!! 太極拳	第1・3月曜日 14時30分	2,000円
アロハ楽しい フラダンス	第1・3木曜日 9時30分	1,000円
3Bふれあい体操	第1・3火曜日 9時30分	500円
やさしい健康体操	第1・3水曜日 9時30分	1,000円
貯筋体操	第1・3月曜日 9時30分	200円
姫トレ&椅子ヨガ	第2・4火曜日 9時30分	3,300円
3B男前体操	第2・4金曜日 9時30分	500円
しあわせヨーガ	第1・3金曜日 9時30分	1,000円
ペン字	第2・4木曜日 9時30分	3,500円
水彩画	第1・3金曜日 9時30分	5,000円
心の書 己書	第1・3火曜日 9時30分	2,800円

◆ 北部地域福祉センター（岩津町） ☎45♦8790 FAX45♦8791		
講座名	日 時	教材費(年)
やさしい健康体操	第1・3金曜日 9時30分	1,000円
やさしいヨガ	第1・3火曜日 9時30分	1,000円
アロハ楽しい フラダンス	第1・3木曜日 9時30分	1,000円
3Bらくらく体操	第2・4金曜日 9時30分	500円

後期高齢者 福祉医療費 助成制度

後期高齢者医療被保険者証をお持ち
のかたで右の要件に該当するかたは、
保険診療による医療費一部負担金の
助成を受けることができます。詳し
くは、医療助成室（東庁舎1階）へ。

対 象

- ①身体障がい者手帳1～3級のかた
- ②身体障がい者手帳4級で腎臓機能障がいのかた
- ③身体障がい者手帳4～6級で進行性筋萎縮症のかた
- ④療育手帳AまたはB判定のかた
- ⑤自閉症状群（高機能自閉症及びアスペルガー症候群を含む）と診断されたかた
- ⑥精神障害者保健福祉手帳1～3級及び自立支援医療（精神通院）受給者
※3級の場合は障害厚生年金3級13号と同程度以上のかた
- ⑦戦傷病者手帳をお持ちのかた
- ⑧寝たきりまたは認知症の状態にあるかたで要介護4または5と認定されてから
3カ月以上経過し、本人及び生計維持者の市民税が非課税のかた
- ⑨ひとり暮らしのかたで市民税非課税かつ税法上の扶養に入っていないかた
- ⑩18歳までの子を扶養しているひとり親家庭などで児童扶養手当所得制限額
（一部支給限度額）未満のかた

医療助成室 ☎23♦6148 FAX27♦1160

story わたし物語

世界ラリー選手権でクラス優勝！

山本 悠太さん

◆やまもと ゆうたさん

北中学校出身のラリードライバー。岡崎アスリート
2019年 JAF全日本ラリー選手権シリーズチャンピオン
2022年 FIA世界ラリー選手権 RallyJapan クラス優勝



ラリーはF1などのサーキットレースとは異なり、封鎖された一般道などを1台ずつ順番に走行し、タイムを競う大迫力の競技です。昨年、ラリー競技の世界最高峰の大会である世界ラリー選手権が日本で開催され、岡崎市も競技会場の一つとなり盛り上がりを見せました。初出場となった同大会でナショナル部門JRCar2クラスに参戦し、クラス優勝の好成績を収めたのが山本さんです。

ダートトライアル選手であった両親から影響を受け、18歳でダートトライアル競技*を始めました。わずか数年で全日本チャンピオンに2度輝き、かねてから興味があったラリー競技へ転向しました。競技を始めた頃から世界ラリー選手権に出場することが夢だったと話す山本さん。今大会は地元が競技会場になったこともあり、特別

な思い入れがあったそうです。「乙川河川敷は小さい頃よく遊んでいた場所。まさか自分が世界ラリー選手権で走るなんて夢にも思っていなかった」と出場



できた喜びを笑顔で語ってくれました。

道幅の狭い林道が続く難しいステージが多く、初日からクラッシュする車両もあり、過酷な大会となった日本ラウンド。目まぐるしく変化する道のリズムに対応し、コンスタントにタイムを刻めたことが優勝につながったと今大会を振り返ります。

ラリーの魅力は、観客との距離が近いところと話す山本さん。「普段、皆さんが利用している一般道が競技会場となり、競技の移動区間では一般車に交じって走行するなど、自動車競技に親しみのないかたも親近感を持って観戦できるのがラリーの醍醐味。普段10～20kmで走行する山道などを時速100km以上で走行する迫力を楽しんでもらえたら」と目を輝かせます。

今年は全日本選手権で必ず良い成績を収め、次の世界ラリー選手権への弾みにしたいと意気込む山本さん。今後は、競技を続けながら若手選手の育成など指導者としてもラリーに携わっていききたいといい、さらなる高みを目指します。

※未舗装路面のサーキットで走行タイムを競う競技

市長コラム どらマチックイヤー岡崎

Mayor's Column

待ちに待った大河ドラマ「どうする家康」。初回放送は、主演の松本潤さん、有村架純さんを始め豪華出演者による、定員の約200倍もの応募があったトークショーとパブリックビューイングで盛大にスタートしました。古沢良太さんが描く若き家康公、当時の岡崎城やまちの様子がとても興味深く描かれており、これからも岡崎のゆかりの地がどのように登場するかとても楽しみです。

今月号の特集で取り上げている市内大学生によるPRチーム「岡崎探検隊！！」も始動しました。家康公ゆかりの地、グルメやスイーツなどを若者ならではの視点で発信していきます。ぜひご期待ください（詳しくは、8、9ページで）。

また、先日、「どうする家康 岡崎 大河ドラマ館」とリニューアルした岡崎城がオープンし、多くのかたにご来場いただいています。エンターテインメントとしてドラマを楽しむことのできる岡崎、そして本物の歴史の醍醐味を堪能できる岡崎の両面を打ち出し、まさしく「どらマチックイヤー」となるよう取り組んでまいります。



岡崎市長
中根 康浩



もっと岡崎、
きっと家康

01 \ 殿が遊びに行きたくなる城下町！/ 「どうする岡崎」グルメフェス

三河武士のやかた家康館 〒24・2204 FAX24・2247

日時 2月11日(祝)・12日(日) 9時30分～16時

場所 岡崎公園多目的広場

内容 家康公生誕の地で、みんなでつくる「おもてなしの城下町」をコンセプトに、グルメフェスを開催！

●岡崎市出身キャイ〜ン天野ひろゆき氏開発のレシピ紹介
&商品販売（数量限定）

●お茶碗持参で卵とごはんをプレゼント（各日先着100人）
時間など、詳しくは岡崎おでかけナビで。

●岡崎おうはん、ぬかたのミネアサヒを使ったグルメの販売

●キッズダンスステージ、グルメを食べて参加できるくじ引き大会



◆巨大カステラづくり

対象 5歳～小学生各日30人（先着）

申込 2月7日(火)10時から電話で。



11日(祝) 岡崎市出身
フリーアナウンサー
青木源太氏が登場！



02 大河ドラマ「どうする家康」 東海プレミアリレーin岡崎が開催されました。



1月8日(日)に岡崎市民会館でパブリックビューイングが開催されました。会場には抽選に当たったラッキーな参加者1,000人近くが集まり、ドラマ出演者によるトークや初回放送を楽しみました。

出演者によるトークでは、有村架純さんが八柱神社を訪れ、有村さん演じる瀬名の首塚に手を合わせたという話やドラマの家康公と瀬名のかくれんぼシーンの裏話などが和気あいあいとした雰囲気で話されました。会場にはキャイ〜ンの天野ひろゆきさんも登場し、天野さんが家康公を演じる「どうするの？家康さん」の動画も流され、動画のゆるい雰囲気に会場からは笑い声が聞こえる場面も。

初回放送は大河ドラマならではの壮大な世界観と映像美、出演者の迫真の演技が大画面に映され、会場は大きな熱気に包まれました。



当日配布した
出演者への
メッセージカード



▲コメントを書く参加者

1月15日(日)には大樹寺で第2話の
パブリックビューイングが
行われました。

住職による大樹寺と家康にまつわる
話や演出の村橋氏と参加者による意
見交換などが行われました。



家康公ゆかりの地紹介：八柱神社

信長に武田方と内通しているとの嫌疑をかけられ殺された、家康公の正妻・築山殿（瀬名）の首塚がある神社です。これまで悪女として描かれることが多かった築山殿ですが、大河ドラマ「どうする家康」では天真爛漫な姿が描かれイメージが変わったかたも多いのではないのでしょうか。近くには家康公と築山殿の長男、信康の首塚がある若宮八幡宮もあるので一緒に訪れてみてはいかがでしょうか。





Vicinity Towns

となりのトコロ

とば市と鳥羽の火祭り（西尾市）

西尾市観光文化振興課

☎0563・65・2169

FAX0563・57・1317

時 2月12日(日) ※雨天翌日

◆とば市（物産展）／11時～16時。名鉄三河鳥羽駅周辺

◆鳥羽の火祭り／15時～20時30分（神事は19時30分開始）。鳥羽神明社



Wanted

募集

岡崎市民病院内託児所

パート保育士募集

岡崎市民病院総務課 ☎66・7006

FAX25・2913

内 月～金曜日、第1・第3土曜日（シフト制）

定 若干名（選考）

申 市民病院総務課にある申込書（市民病院リクルートサイトから入手可）で。



地元で就職したいかた必見！

業界研究会&合同企業説明会

商工労政課 ☎23・6351

FAX23・6213

内 企業との面談（ブース形式）

対 大学・短大・専門学生（令和5・6年卒）、既卒者（卒業後3年未満）、中途求職者（おおむね45歳未満）など

申 当日会場へ。

◆西三河地区 業界研究会&合同企業説明会

時 2月14日(火)・15日(水)

9時30分～17時

所 刈谷市産業振興センター

◆地元就職フェア

時 3月7日(火)

9時30分～17時

所 岡崎商工会議所



ラジオ体操の先生から学ぼう！

中央市民センター

☎・FAX55・8066

時 ①2月22日(水)②2月24日(金)

10時～12時

所 中央市民センター

内 ①椅子を使う体操

②大人のラジオ体操

定 各30人（抽選）

申 2月12日(日)までに直接または電話で。Eメール（☒chuo.shimin@city.okazaki.lg.jp）の場合は、ページ上部の申込共通項目と希望日を記入し、中央市民センターへ。

旧本多忠次邸のひなまつりwith

岡崎ガラス工房葵

旧本多忠次邸 ☎・FAX23・5015

（月曜日休館）

時 2月7日(火)～3月12日(日) 9時～17時（入館は16時30分まで）

内 ひな人形と岡崎ガラス工房葵の作品を展示



ひなまつりスタンプ・シールラリー

旧本多忠次邸 ☎・FAX23・5015

中央図書館 ☎23・3111

FAX23・3165

奥殿陣屋 ☎45・7230

FAX45・7458

時 2月4日(土)～3月5日(日)（旧本多忠次邸・奥殿陣屋は月曜日休館、中央図書館は水曜日休館）

所 旧本多忠次邸・図書館交流プラザ1階岡崎むかし館・奥殿陣屋（他に県内の博物館など対象施設あり）

内 スタンプやシールを集めたかたに記念品をプレゼント（数量限定）。詳しくは、各施設へ。

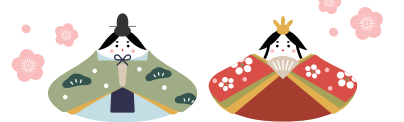

岡崎ガラス工房葵

ごみ対策課 ☎22・1153

FAX25・8153

◆①～④共通

申 開催月の前々月16日～前月15日に直接岡崎ガラス工房葵へ（先着。土・日曜日、祝日を除く9時～16時）。

◆①ガラス開放利用

時 4月～7月の月・水曜日

①9時～12時②13時～16時

対 吹きガラスなどでガラス工芸が1人でできる15歳以上各6人

¥ 3,000円

◆②フュージング

時 4月7日(金)、6月2日(金) 9時～16時

内 ガラスを重ねて溶かしアクセサリや箸置きなどを作る

定 各10人（小学生以下は保護者同伴）

¥ 3,000円

◆③パート・ド・ヴェール

時 5月12日(金)、7月7日(金) 9時～16時

内 電気炉で型ガラス作品を作る

定 各6人（小学生以下は保護者同伴）

¥ 3,000円

◆④サンドブラスト

時 4月～7月の月～木曜日

①9時～12時②13時～16時

内 ガラス容器に図柄を描く

¥ 1時間1,000円※団体割引あり。詳しくは、電話で。

◆ガラス工芸体験 サンドブラストで春を楽しむ器を作ろう！

時 3月24日(金) ①9時30分～12時

②13時30分～16時

対 小学生以上各15人（抽選。小学生は保護者同伴）

¥ 1,500円

申 はがき、ファクスに左ページ上部の共通申込項目と希望時間（1人1申込まで）、小学生の場合は同伴する保護者の氏名を記入し、〒444-0002 高隆寺町字阿世保5番地 ごみ対策課へ。市電子申請届出システムから申込可。2月24日(金)必着

お知らせ

市政だよりでは要点のみを掲載しています。

詳しい内容は、各担当課・各施設・ホームページなどでご確認ください。

●マーク説明

時：日時

所：場所

内：内容

講：講師

対：対象

定：定員

¥：費用

持：持ち物

申：申込方法

どうする家康、どうなる食育

～大河ドラマの食から学ぶ食育～

健康増進課 ☎23・6962

FAX23・5071

時 3月11日(土) 10時～11時30分

所 岡崎市民会館

定 80人（抽選）

申 2月28日(火)までに市電子申請届出システムで。詳しくは、市ホームページで。



ことばの教室 中国語（入門）

りぶろ国際交流センター

☎23・3148 FAX23・3125

時 3月2日・9日・16日の木曜日

14時～16時（3回コース）

所 図書館交流プラザ

定 24人（先着）

申 2月9日(水)から電話で。



LGBTQ MEETUP

～広げよう“和”～

多様性社会推進課 ☎23・6222

FAX23・6626

時 3月12日(日) 10時～12時

内 交流会

対 LGBTQのかた、性について悩んでいるかた20人（抽選）

申 2月27日(月)までに市電子申請届出システムで。

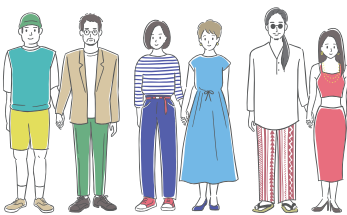

Event & Lectures

催し・講座

ピスタラインを歩こう

岡崎城 ☎22・2122 FAX22・2201

時 3月4日(土) 9時30分（大樹寺集合）～12時

内 岡崎城と大樹寺を結ぶピスタライン上に埋め込まれた92個の鉄を探しながら街を散策する

対 中学生以上20人（先着）

¥ 500円

申 2月11日(祝)10時から電話で。

老犬スクール

動物総合センター ☎27・0444

FAX 27・0422

時 3月18日(土) 13時30分～15時

内 老犬の世話と介護を学ぶ

定 20人（先着）

申 2月18日(土)11時から電話で。

公安系公務員説明会

消防本部総務課 ☎21・9836

FAX21・9821

時 2月26日(日) 13時～16時

所 消防本部3階講堂

内 消防士、警察官、自衛官、海上保安官、刑務官が仕事内容や魅力を紹介。各ブースで個別説明あり。

対 高校生以上（保護者同伴可）

申 当日会場へ。



桜まつり期間において

岡崎公園周辺の公共駐車場が予約制になります

予約方法、駐車料金などの詳細は、市政だより3月1日号や市ホームページなどでお知らせします。大河ドラマ「どうする家康」の放送と桜まつりが重なる期間は、市中心部で大きな混雑が予想されます。岡崎公園へお越しの際は、公共交通機関の積極的な利用をお願いします。

※桜まつり来場者は、市役所正面駐車場及び東駐車場を利用できません。

観光推進課 ☎23・6211 FAX23・6731

対象 ※対象は変更となる場合があります。

日にち	場所
3月24日(金)～4月9日(日)	岡崎公園平面駐車場
3月25日(土)・26日(日)、 4月1日(土)・2日(日)	乙川河川緑地臨時駐車場 図書館交流プラザ東駐車場 籠田公園地下駐車場 乙川リバーベース南駐車場 市役所西駐車場

◆**企業会計**
病院事業会計
▶投薬・注射薬品費（1億9,318万円増）
▶診療用材料費（7,230万円増）
▶ガス使用料（7,068万円増）

譲渡所得の特別控除
住環境整備課 ☎23・6024 FAX23・7528

申 手続きに必要な各種確認書は住環境整備課（西庁舎1階）で発行しています。適用には要件があります。詳しくは、住環境整備課または岡崎税務署（☎58・6511）へ。

◆**空き家の譲渡所得**
内 相続した旧耐震基準の空き家を、除却または耐震改修し売却して得た所得から最大3,000万円控除されます。

◆**低未利用土地の長期譲渡所得**
内 都市計画区域内の低未利用土地を500万円以下で売却して得た所得から最大100万円控除されます。

ご寄付・ご寄贈
ありがとうございました(敬称略)
秘書課 ☎23・6009 FAX23・6456
▶太田恒司▶古川拓真▶株式会社アットウェル▶株式会社エス・アイ・シー▶岡崎信用金庫▶教育産業株式会社▶株式会社国際開発コンサルタンツ▶サンエイ株式会社▶株式会社都市機能計画室

12月定例会で成立した補正予算
財政課 ☎23・6044 FAX23・2351
内 一般会計は21億2,671万円の増額、特別会計は2億1,460万円の増額、企業会計は7億210万円の増額で、これらにより令和4年度の予算総額は、2,731億4,481万円となりました。今回の補正予算（歳出）の主なものは次のとおりです。

◆**一般会計**
▶障がい者生活支援事業費（1億610万円増）▶高齢者生活支援事業費（2億7,750万円増）▶子育て世帯生活支援事業費（4億2,573万円増）▶生活保護費支給事業費（1億9,575万円増）▶救急医療体制運営費補助金（7,602万円増）▶出産・子育て応援事業費（3億6,044万円増）▶難病患者等生活支援事業費（1,313万円増）▶道路整備工事請負費（道路整備事業）（1億3,780万円増）▶用地補償負担金（本宿駅周辺地域拠点関連道路整備事業）（9,000万円増）▶道路新設改良工事請負費（阿知和地区工業団地関連道路整備事業）（7,700万円増）▶土地購入費（矢作川右岸南北道路整備事業）（7,832万円増）▶道路新設改良工事請負費（東奥洞七ツ池線整備事業）（1億5,400万円増）▶道路築造工事委託料（岡崎駅東地区整備事業）（1億274万円減）
◆**特別会計**
継続契約集合支払特別会計
▶光熱水費（電気使用料）（1億5,837万円増）

国民年金保険料の支払いは口座振替で「前納」がお得です
国保年金課 ☎23・6431 FAX27・1160

内 国民年金保険料は、口座振替により6カ月分、1年分、2年分をまとめて前納すると最大15,790円（2年分を前納した場合／令和4年度実績）お得になります。
申 金融機関（ゆうちょ銀行含む）、または年金事務所の窓口で。令和5年4月分からの申込は、2月28日(火)までです。※現金・クレジットカード納付による前納可。詳しくは、岡崎年金事務所（☎23・2637）へ。

12月定例会で成立した条例
総務文書課 ☎23・6741 FAX23・6013

内 ▶制定／岡崎市個人情報保護法施行条例、岡崎市特別用途地区内における建築物の制限の緩和に関する条例、岡崎市議会の個人情報の保護に関する条例
▶改正／岡崎市情報公開・個人情報保護審査会条例、岡崎市職員の給与に関する条例等、岡崎市議会の議員の議員報酬等に関する条例、岡崎市事務分掌条例、岡崎市駐車場条例、岡崎市都市公園条例、岡崎市病院事業の設置等に関する条例、岡崎市消防団条例、岡崎市水道事業及び下水道事業の設置等に関する条例、岡崎市下水道事業の受益者負担金及び分担金に関する条例

流域関連公共下水道事業計画変更案の縦覧
下水工事課 ☎23・6547 FAX23・6516

時 2月6日(月)～20日(月) 8時30分～17時15分（閉庁日は除く）
所 下水工事課（西庁舎5階）
内 意見のあるかたは、期間中に市へ意見書を提出できます（郵送または持参）。

西三河都市計画特別用途地区（南公園レクリエーション地区）の変更
公園緑地課 ☎23・6717 FAX23・6559

内 令和4年12月22日付けで、西三河都市計画特別用途地区の変更を行いました。詳しくは、公園緑地課（西庁舎4階）にある関係図書で。

生活再建のための債務整理無料相談会
国保年金課 ☎23・6845 FAX27・1160

時 3月5日(日) 9時～12時
所 市役所分館
内 弁護士による消費者金融相談
対 国民健康保険加入者
申 3月2日(木)までに電話で。



Life & Support
暮らし
竜美丘会館の臨時休館日
☎24・3951 FAX24・3998

内 2月20日(月)は、設備点検のため休館します。

所得税・市県民税の申告に課税明細書のご利用を
資産税課 ☎23・6107 FAX23・6096
内 所得税、市民税・県民税の事業所得、不動産所得などの申告で、固定資産税・都市計画税を経費に算入するかたは、令和4年4月に郵送した「令和4年度固定資産税・都市計画税 課税明細」をご利用ください。紛失したかたは、市役所または支所で名寄帳（有料）を請求してください。

宝くじの助成金で山車の修理を実施しました
市民協働推進課 ☎23・6047 FAX23・6667
内 松本町内会では、コミュニティ事業推進のため、山車の修理をしました。一般財団法人自治総合センターの宝くじの助成金が活用されました。

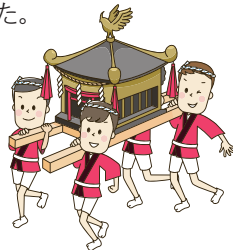

市営住宅の公開抽選による入居者募集及び常時募集
岡崎市営住宅管理センター ☎23・6320 FAX23・6821

内 ①抽選募集＝天神荘（岩津町）6戸、若松荘1戸、仁木荘7戸、五位原荘（大平町）2戸、東山荘（宇頭町）1戸、岩津住宅3戸、伊賀山住宅1戸、平地住宅（美合町）1戸
②常時募集＝舞木荘、山中荘（舞木町）
申 ①は2月3日(金)～16日(木)に岡崎市営住宅管理センター（西庁舎1階）へ直接※入居は4月16日(日)から。詳しくは、センターホームページで。

自衛官などの募集
総務文書課 ☎23・6039 FAX23・6013

◆**自衛官候補生＝年間を通じて募集**
対 18歳～32歳
◆**予備自衛官補＝4月6日(木)まで**
対 ▶一般公募／18歳～33歳
▶技能公募／18歳以上で保有する技能に応じ52歳～54歳まで
申 詳しくは、自治体愛知地方協力本部ホームページまたは自衛隊岡崎出張所（☎58・0095）へ。



消防団員募集
消防本部総務課 ☎21・9836 FAX21・9821



対 18歳以上
申 詳しくは、電話または市ホームページで。



サービス課 ☎23・6551 FAX23・7195

引越しの際は便利な「引越しおまとめ便」をご利用ください

引越しの際に必要な水道、電気、ガスなどの手続きを一括してウェブサイトから行うことができる「引越しおまとめ便」を利用することで、水道使用開始・中止手続きを電気などの契約とまとめて24時間いつでも簡単に行えます。詳しくは、中部電力ミライズホームページで。



 **マチイロ**

ご利用のスマートフォンやタブレット端末にアプリを登録すれば、最新の市政だよりが配信されます。

右のコードを読み取っていただくか、App Store、Google playから無料アプリ「マチイロ」をダウンロードしてください。



●パブリックコメント制度●
Public Comment
ご意見をお寄せください。

第4次岡崎市食育推進計画（案）にご意見を
健康増進課 ☎23・6962 FAX23・5071

食を通じて健全な心身を培い、豊かな人間性を育むことを目指す「第4次岡崎市食育推進計画」の計画案がまとまりました。

意見の募集（パブリックコメント）
■**募集期間**／2月7日(火)～3月9日(木)
■**提出方法**／住所、氏名または団体名、電話番号を記入し、直接または郵送（〒444…8545）、Eメール（✉ hokenzoshin@city.okazaki.lg.jp）、ファクスで健康増進課へ。市ホームページ（パブリックコメント）から提出可

計画(案)は、市政情報コーナー（西庁舎1階）、各支所、市ホームページ、健康増進課（岡崎げんき館2階）でご覧になれます。



相談内容は**秘密厳守**します。

事前予約が必要な場合があります。詳細は、お早めに問い合わせください。

相 談 内 容			日 に ち	時 間	場 所	問い合わせ	
市 民 相 談	相続・離婚		月～金曜日	8:30～17:15	市民相談室 (東庁舎2階)	防犯交通安全課 ☎23・6492	
	法律	弁護士	月・水・木曜日	13:00～16:00			
		司法書士	第1・第4火曜日				
	人権 ※当日受付		第1・第3火曜日				
	行政 ※当日受付		第2・第4火曜日				
	税金		第1・第3木曜日				
	登記（測量）		第2木曜日				
	不動産		第1金曜日				
	行政手続き		第2金曜日				
	建築		第3金曜日				
	年金労働		第4金曜日				
消費生活			月～金曜日	9:00～16:00	消費生活センター (東庁舎3階)	消費生活センター ☎23・6459 FAX23・6570	
保 健	健康	一般・栄養・歯科	月～金曜日	申込時に決定	岡崎げんき館	健康増進課 ☎23・6639 FAX23・5071	
			精神保健福祉			医師	3/28(火)
	保健師など	随時					
	精神科の薬相談		3/17(金)				
	自死遺族（個別）		3/1(水)				
	健	がん患者・家族（電話）		毎週火・木 2/18(土)、25(土)	10:00～11:30 13:00～15:30	岡崎げんき館	がんサポートほっとライン ☎052・684・8686
		不妊・不育		2/24(金)	13:30～14:20 14:30～15:20		健康増進課 ☎23・6084 FAX23・5071
難病医療（消化器）		3/17(金)	申込時に決定	障がい福祉課 ☎23・6180 FAX25・7650			
子 育 て	育児相談(すくすくテレホン)		月～土曜日	8:30～17:15	岡崎市役所 福祉会館3階	総合子育て支援センター ☎26・0706 FAX26・6711	
	妊婦・乳児		月～金曜日			家庭児童課 ☎23・7683 FAX23・6833	
	幼児					岡崎げんき館 健康増進課 ☎23・6084 FAX23・5071	
商 工	売上アップ・販路開拓など		月～金曜日 ※図書館交流プラザ は水曜日休館	10:00～17:00	図書館交流プラザ イオンモール岡崎	岡崎ビジネスサポートセンター (OKa-Biz) ☎26・2231 FAX26・2232	
	融資		月～金曜日	8:30～17:15	商工労政課	商工労政課 (融資) ☎23・6214 (創業) ☎23・6212 (立地) ☎23・6287 FAX23・6213	
	創業・起業						
	工場立地						
	税務・労務・法律・発明		随時（お問い合わせください）			岡崎商工会議所 ☎53・6500 FAX53・0101	
そ の 他	DV相談 女性相談	電話・面接	月～金曜日	8:30～17:00	家庭児童課	家庭児童課 ☎23・6778 FAX23・6833	
			水曜日以外	10:30～16:30		家庭児童課 ☎23・3241 FAX23・6833	
			法律(女性のみ)	第2・第4火・土曜日		14:00～16:00	
	男性相談（電話）※DV含む		水曜日	17:00～20:00		家庭児童課☎080・2639・2111	
	LGBT相談（電話）		第3木曜日	17:00～21:00		多様性社会推進課☎23・7681	
	子ども・若者相談		月～金曜日	8:30～17:15	子ども・若者総合相談 センター(福祉会館2階)	子ども・若者総合相談センター ☎64・6665	
相談先が分からない福祉相談		月～金曜日	ふくし相談課		ふくし相談課☎23・6774		

※祝日は受け付けていない場合があります。

所得税の確定申告

市民税課 ☎23♦6082 FAX27♦1159

申告相談会場、無料税務相談所の入場整理券は、**当日**配布します。

LINEなら事前に発行可能



申告期間 2月16日(木)～3月15日(水)の平日 9時～17時 ※2月19日(日)・26日(日)は開設

※年金受給者のかたが対象の申告相談は2月1日(水)から。

場 所 岡崎合同庁舎5階大会議室（羽根町）

※確定申告書の提出のみの場合、1階で受付

持ち物 ▶スマートフォン
(事前にマイナポータルアプリをインストールしてください。)
▶マイナンバーカードまたはマイナンバーが確認できる書類
※マイナンバーカードの発行時に設定したパスワード（署名用電子証明書<英数字6桁～16桁>、利用者証明用電子証明書<数字4桁>）が必要
▶源泉徴収票 ▶前年の確定申告書の控え
▶税務署からののがきまたは通知書 ▶筆記用具、電卓

詳しくは、岡崎税務署（☎58♦6511）へ。

税理士による無料税務相談所

場所／日にち イオンモール岡崎3階
イオンホール／
2月13日(月)～24日(金)の平日
シビックセンター2階集会室／
2月28日(火)

時間 10時～12時、13時～16時30分

自宅から申告できる
e-Taxをご利用ください。

作成コーナー



市民税・県民税の申告

市民税課 ☎23♦6082 FAX27♦1159

申告期限 3月15日(水)

対 象 令和5年1月1日現在市内在住で、
右のいずれかに該当し、所得税
の確定申告をしないかた

- 給与・公的年金等の源泉徴収票に記載されていない控除を追加する
- 給与・公的年金等以外の所得があった
- 収入がなかった、または収入が非課税所得（雇用保険、遺族年金、障がい年金など）のみであった

入場整理券は、**当日**会場で配布します。
(時間帯の選択不可)

詳しくは、市ホームページ。
※感染症対策のため、原則会場内での待機はできません。
※早朝からの順番待ちは控えてください。



申告相談会場	受付日 (時間／9時～12時、13時～16時30分)
市役所福祉会館 2階201号室	2月16日(木)～3月15日(水) ※平日のみ（2月19日(日)は開設）
南部市民センター分館	2月16日(木) ・ 17日(金)
額田センター	2月21日(火) ・ 22日(水)
大平市民センター	2月28日(火)、3月1日(水)
岩津市民センター	例年混雑 3月 2 日(木) ・ 3日(金)
六ツ美市民センター	例年混雑 3月 7 日(火) ・ 8日(水)
矢作市民センター	例年混雑 3月 9 日(木) ・ 10日(金)
東部市民センター	3月14日(火) ・ 15日(水)

申告に必要なもの

- ▶マイナンバーカードまたはマイナンバーを確認できる書類
- ▶身元確認書類（運転免許証など）
- ▶印鑑
- ▶給与・公的年金等の令和4年分源泉徴収票
- ▶生命保険料、地震保険料、国民年金保険料などの支払金額がわかる証明書
- ▶障がい者手帳、療育手帳など
- ▶寄附金の受領証 ※1

※1 ワンストップ特例を利用したかたも必要です。

▶医療費控除を受ける場合は医療費控除の明細書 ※2

※2 **必ず事前に作成してください。**医療費の領収書の提示・提出では
受付できません。明細書は市ホームページから入手できます。

右記の確定申告は
税務署で申告相談を。●青色申告 ●営業・農業・不動産所得 ●土地・家屋・株式などの譲渡所得 ●退職所得
●分離課税 ●過年分 ●暗号資産 ●住宅借入金等特別控除 ●準確定申告
●損失の確定申告 ●災害などによる控除（雑損控除）

自分で申告書を記入できるかたは
郵送による提出が便利です。
申告書は市ホームページから作成できます。

運転免許証・マイナンバーカードなどの身元確認書類の写し、各種控除を受けるための必要書類を添付してください。

●提出先／〒444…8601 市民税課 ●提出期限／3月15日(水)必着



スマホ版はこちらからご覧いただけます。



市外局番 〈0564〉

新型コロナウイルス

● 受診・相談センター

☎23♦5074 平日9時～17時
※上記時間外、土・日曜日、祝日はコールセンターへ。
＜＜コールセンター＞＞
☎052♦856♦0318
平日17時～翌朝9時
※土・日曜日、祝日は24時間対応

● 岡崎市医師会夜間急病診療所 ▶ ☎52-1906

岡崎市医師会公衆衛生センター1階（竜美西一丁目）

小児科・内科・外科
(医師3人体制)

受付時間 毎日＝19時30分～22時30分

● 岡崎歯科総合センター(中町) ▶ ☎21-8000

歯科

受付時間 月～土曜日＝19時30分～22時30分
日曜・祝日＝9時～11時30分、13時～15時30分

● 受付時間＝9時～12時、14時～18時

※急な都合により変更する場合がありますので、ご注意ください。

2月	2月5日(日)	2月11日(祝)	2月12日(日)	2月19日(日)	2月23日(祝)	2月26日(日)
内科 または 小児科	岡崎東病院 (洞) ☎22-6616	ゆかりこどもアレルギー クリニック(美合) ☎73-8867	宇野病院 (中岡崎) ☎24-2211	三嶋内科病院 (六供) ☎22-3232	たなむらクリニック (康生通南2) ☎65-1456	船川医院 (明大寺) ☎51-1897
	三ヶ根クリニック (幸田) ☎62-2055	野々村クリニック (幸田) ☎56-6500	おはら内科クリニック (幸田) ☎62-8400	こん野ファミリークリニック (幸田) ☎56-1505	緑の森こどもクリニック (上地2) ☎57-2710	いしかわ内科クリニック (宮地) ☎54-8887
	いわせこどもクリニック (北本郷) ☎64-1800	矢田内科循環器科 (北野) ☎32-3739	いの木こどもクリニック (大樹寺2) ☎25-1112	カミヤ医院 (矢作) ☎31-3376	やはぎ医院 (暮戸) ☎31-3170	岡崎ゆうあいクリニック (筒針) ☎64-1722
外科	上地整形外科クリニック (上地1) ☎55-0880	はまな整形外科クリニック (洞) ☎66-0700	うちぼり医院 (岡) ☎57-8131	ありま脳神経外科クリニック (針崎) ☎58-5051	かけい整形外科 (美合) ☎73-4785	城南整形外科 (宮地) ☎54-6686
皮膚科	野鳥の森皮膚科クリニック (竜美旭) ☎72-7555	みしま医院【泌尿器科も可】 (康生通南1) ☎21-1648	こうた皮フ科クリニック (幸田) ☎56-1311	ぬまた皮フ科クリニック (羽根) ☎53-1128	酒井皮ふ科 (矢作) ☎32-9929	竜美ヶ丘スキンクリニック (東明大寺) ☎65-8711
耳鼻 咽喉科	犬塚耳鼻咽喉科 (上里1) ☎26-3314	中野耳鼻咽喉科 (本町通3) ☎22-0261	むつみ耳鼻咽喉科 (井内) ☎72-2320	坂堂医院 (福寿) ☎21-6156	ふじ耳鼻科クリニック (欠) ☎65-3336	みみ・はな・のど長坂 クリニック(六供) ☎21-3387
眼科	すずき眼科クリニック (上里1) ☎65-3001	小出アイクリニック (中之郷) ☎54-3636	橋本記念眼科 (三崎) ☎53-9904	ほしの眼科 (井田西) ☎28-1411	矢藤眼科 (能見) ☎21-0641	ともファミリークリニック (野畑) ☎83-8869
産婦人科	愛知県救急医療情報センター（☎21-1133）へ問い合わせください。					
薬局	パナプラス薬局 三ヶ根店 (幸田) ☎63-0063	アイセイ薬局 洞店 (洞) ☎26-6618	みついつ調剤薬局 (中岡崎) ☎24-3215	エムハート薬局 さくら店 (六供) ☎28-5870	すみれ調剤薬局 上地店 (上地5) ☎59-2882	ハロー薬局 岡崎店 (宮地) ☎57-1031
	上地はなぶさ薬局 (上地1) ☎64-3250	小田薬局 (本町通2) ☎21-0808	ナンブ薬局幸田店 (幸田) ☎56-3277	大西屋薬局 (矢作) ☎31-4385	くれとてふてふ薬局 (暮戸) ☎73-2800	むつみ薬局 (宮地) ☎54-8819
	鈴木薬局 (戸崎) ☎53-0053	お～ろら薬局 にしおかざき (昭和) ☎33-3254	大樹寺調剤薬局 (大樹寺2) ☎83-9258	やくえみ薬局 針崎店 (針崎) ☎55-8800	そらいろ薬局 (欠) ☎65-5910	調剤薬局アモス 竜美丘店 (明大寺) ☎64-0920
			アイセイ薬局 岡町店 (岡) ☎57-2501	サニー薬局 (羽根) ☎55-8063	お～ろら薬局 にしおかざき(昭和) ☎33-3254	かのか調剤薬局 (六供) ☎24-0036
			アポロ薬局 六ツ美店 (井内) ☎58-5687			メリー薬局 (野畑) ☎47-8614

※暴風警報及び特別警報発令時は休診する場合があります。詳しくは、岡崎市医師会、岡崎歯科医師会ホームページで確認を。

入院・手術などが必要な患者及び救急搬送された重症患者が優先となります。

また、急な都合により当番日の変更及び各病院で対応できる診療科目が異なりますので、来院の際は事前に電話で問い合わせください。

宇野病院(中岡崎) ☎24-2211	2月18日(土)・25日(土) 18時～24時
岡崎南病院(羽根東) ☎51-5434	2月2日(木)・9日(木)・16日(木) 18時～翌朝8時、23日(祝) 8時～翌朝8時、25日(土) 13時～翌朝8時
愛知医科大学メディカルセンター(仁木) ☎66-2811	2月1日(水)・6日(月)・8日(水)・13日(月)・15日(水)・20日(月)・22日(水)・27日(月) 18時～24時
藤田医科大学岡崎医療センター(針崎) ☎64-8800	365日24時間対応

岡崎市民病院(高隆寺) ☎21-8111	365日24時間対応 高度な専門的治療が必要な患者及び救急搬送された重症・重篤患者が優先となります。
※岡崎市民病院及び藤田医科大学岡崎医療センターは、紹介状が無い場合、追加で7,700円がかかる場合があります。	

内 容	相 談 先	受付時間
いますぐ受診できる医療機関を探す	愛知県救急医療情報センター ☎ 21-1133 消防本部共同通信課(聴覚障がい者専用) FAX 119	365日 24時間対応
子どもの急な病気・けがへの対処方法を聞く	愛知県小児救急電話相談 ☎#8000	19時～翌朝8時
夜間おくすり相談	岡崎薬剤師会 ☎080-9730-5274	20時～翌朝6時

催し・講座 市民活動 発表会 サークル



街角情報BOX

■ 岡崎市民合唱団第36回演奏会

2月12日(日) 14時。岡崎市民
会館。1,000円。詳しくは、ホー
ムページで。伊藤☎62♦6596



■ 東海つばめ学習会岡崎教室

2月12日(日) 14時30分。称名寺(藤川
町)。小学生～高校生。詳しくは、ホー
ムページで。東海つばめ岡崎
教室 光部☎080♦3638♦
7216



■ 男性きもの・ゆかた体験

■ 岡崎城で桜散策(きものレンタルあり)

▶男性きもの・ゆかた体験＝2月16日(木)
①14時②18時。岡崎商工会議所。▶岡
崎城で桜散策＝3月29日(水)・30日(木)
10時。葵松庵。500円。▶共通＝電話、
SMSで申込。岡崎きもの伝承研究会
小森☎090♦9226♦5507

■ 洋書絵本の読み聞かせ・英語手遊び

2月23日(祝) 10時30分。北部地域交流
センター。親子1組1,000円。右のコー
ドから申込。森の絵本Cafe
清水☎090♦6086♦1479



掲載行事が中止・延期となる場合があります。開催の有無は、各主催者にお問い合わせください。

■ 愛産大短大地域公開英語講座

2月23日(祝) 13時20分。東部地域交流
センター。2月19日(日)までに申込。詳
しくは、ホームページで。愛
知産業大学短期大学 西田☎
48♦8282



■ 岡崎東ロータリークラブ創立50周年
記念事業～雅楽&和太鼓の調べ～

3月4日(土) 13時30分。岡崎城二の丸
能楽堂。2月20日(月)までに電話で申込。
岡崎東ロータリークラブ 河内☎23
♦3065

■ 岡崎を知ろう 正調岡崎五万石
歌唱講習会(全6回)

3月12日(日)、4月1日(土)、5月14日(日)、6月3
日(土)、7月1日(土)、8月27日(日) 10時。龍
城神社。2,000円(6回分)。当日会場へ。
岡崎五万石保存会 渡辺☎21♦5517

■ 第30回市民バドミントン選手権大会
ジュニアの部

3月19日(日) 9時20分。岡崎中央総合公
園。小中学生。500円。2月8日(水)までに
申込。詳しくは、ホームペー
ジで。岡崎バドミントン協会
村松☎080♦2053♦6587



■ 学生ボランティア養成講座

■ 今こそボランティアを始めてみませんか

3月19日(日) 14時。社会福祉センター
(美合町)。2月13日(月)～3月6日(月)に電話、
メール(☎vc@okazaki-sha
kyo.jp)で申込。社会福祉協
議会 石川☎47♦7955



■ ジュニアスキー教室

3月25日(土)～28日(火)。飛騨高山スキー場。
詳しくは、市体育館、スポーツ振興課
(福祉会館5階)にある要項・申込書で。
スキー協会 三輪☎090♦1833♦2628

■ 1歳からのリトミック(2月・3月)

Eメール(☎smchopin530@gmail.com)
で申込。詳しくは、インスタ
グラムで。リベルタスコア
志賀☎090♦4250♦2685



■ 健康寿命を延ばすやさしいヨガ

3月～6月の第1日曜日。10時。南部地域
交流センター。1回800円。電話で申込。
Hikari's yoga 石川☎090♦2135♦9424

■ 情報をお寄せください

広報課 ☎23♦6033

詳しくは、市ホームページで
確認を。



マイナンバーカードの
申請はお済みですか

マイナポイント付与対象となるマイナンバー
カードの申請期限



2月28日(火)

マイナンバーカードの電子証
明書の更新手続きはお早めに



マイナンバーカードの電子証明書の有効期限が切れ
ている場合、マイナポイントの申込ができません。
更新手続後、利用できるようになるまで
数日かかるため、手続きはお早めに。詳
しくは、市ホームページで。



市民課 ☎23♦6800 FAX27♦1158

デジタル推進課 ☎23♦7096 FAX23♦6229