



特集

桜

への想いを紡ぎ、
花咲く未来へ！

桜花咲プロジェクト

平安会館

ゆいかー
家族葬の結家



平安会館
イメージキャラクター
吉 幾三

あなたに
ご葬儀を
吉幾三

事前相談キャンペーン実施中！

★事前相談された方に進呈！お得な特典！
2025年2月28日まで ご好評につき期間延長！！

もらってうれしいデジタルギフト
QUOカードPay
1,000円分

をもれなく進呈！
アプリや個人情報
登録不要！
届いたURLを
タップするだけで
すぐに使える！

※新規でご相談の方に限ります。

オプションサービス券
10,000円分

をもれなく進呈！
お花や
初七日料理などから
選べる！
お得なサービス券！

詳しくはお問い合わせください

※新規でご相談・LINE公式アカウントを
友だち追加された方に限ります。

冠婚葬祭のお得な会員制度
クロト優待会員ご入会金
事前相談と
同時入会で **30% OFF**

ご入会金通常 **10,000円** ★キャンペーン価格 **7,000円**

のりかえ割
※さらに、他社会員からのりかえなら
入会金は半額の**5,000円**



【事前相談専用ダイヤル】
24時間 365日受付



0120-655-033

2024年7月OPEN！

従来の形にとらわれない新しいお葬式のスタイルです

ゆいかー
家族葬の結家 伊賀 岡崎市
伊賀新町4-1



施設を見るだけ、少し話を聞くだけでもOKです。お気軽にお越しください！

いのちの尊さを知っています。
平安会館
*24時間365日受付 おくる ぎずな
0120-096-927

竜美丘斎場 百々斎場
六名斎場 矢作斎場
ソサイエ大平斎場
ソサイエ縁-えにし-
ソサイエ本宿斎場
新華苑六ツ美斎場

家族の絆を結ぶ家 ゆいかー
家族葬の結家
*24時間365日受付 むす ぎずな
0120-652-927

伊賀
岡崎駅前
竜美丘
矢作
大平
福岡
六ツ美

スマホで簡単
事前相談予約



広告主：株式会社クロト ☎0566-93-2200 (代) 愛知県刈谷市野田町新上納166 広告No20250201_OSK

広告内容に関する一切の責任は広告主に帰属し、取扱商品などは、市が必ずしも推奨するものではありません。内容については直接広告主へお問い合わせください。

オリジナルタンブラー&メモ帳
+
図書カード(500円分)



オリジナルグッズなどが当たる！

〇〇〇〇に入る言葉はなんでしょう？

〇〇〇〇
「桜花咲プロジェクト」の
読み方は？
〇〇〇〇プロジェクト

LINEからクイズに
応募できます！



詳しくはこちら▶

応募方法 はがき(1人1枚)に ①答え ②郵便番号・住所・氏名・年齢
③今月号市政だよりの特集の感想を記入し、〒444-8601 広報課へ。クイズ正解者の中から10人のかたにオリジナルグッズなどをプレゼントします。2月19日(水)必着
12月1日号の答 26

岡崎市
公式LINE

友だち
募集中！



ID: @okazaki_city



This Month's Photo

Instagramに投稿された市内の素敵な写真を紹介します。



写真投稿者@littlecub_suki

立ち止まってゆるやかな川の流れとそよ風で少し休憩
さぁ、次はどこに出かけよう。



#follow_me

市公式Instagram



今日も岡崎

キレイなもの、面白いもの、おいしいもの
岡崎のいろんな魅力が満載！

#今日も岡崎 を付けて写真を投稿しよう

- 1 市内の好きなところを撮影
- 2 「@okazaki.cp」を写真にタグ付け
- 3 ハッシュタグ「#今日も岡崎」を付けて投稿！

▶市公式アカウントで紹介、広報紙に掲載されるかも！

1月1日現在の
岡崎市の人口

男	193,716人	(-139)
女	188,940人	(-111)
計	382,656人	(-250)
世帯数	171,331世帯	(-84)

※()内は先月からの増減数です。

チャンネル
おかざきの
紹介はこちらケーブルテレビミクス
チャンネルおかざき121ch市内の身近な出来事をお届け！
動画サイトでも公開中

CATVミクスへの加入は ☎0120・345739

えがお
エフエムEGAO 76.3MHz
こちら、おかざき情報室(763)月～金曜日 7:45～ 7:55
12:15～12:25(再)
18:45～18:55(再)

日替わりで市内の情報をお届けします。

YouTube

歴史・文化・観光・自然・イベントなど
様々なジャンルの動画を配信中

広報課 ☎23・6007 FAX23・6950



2月の税金・保険料

納期限 2月28日(金)

固定資産税(第4期分)

納税課 ☎23・6123 FAX23・5970

国民健康保険料(第8期分)

国保年金課 ☎23・6843 FAX27・1160

後期高齢者医療保険料(第8期分)

医療助成室 ☎23・6841 FAX27・1160

介護保険料(第8期分)

介護保険課 ☎23・6647 FAX23・6520

エル
eLマークのある市税の納付書はクレジットカード、インターネットバンキングなどでの
納付が可能です。詳しくは、市
ホームページをご覧ください。エル
eLマーク課税証明書・所得証明書・納税証明書の
オンライン申請ができます。詳しくは、
市ホームページを
ご覧ください。

OKAZAKI

市役所より
おかざき
2
2025
No.1433

市政だより おかざき No.1433

contents

特集1

4 桜への想いを紡ぎ、花咲く未来へ！
～桜花咲プロジェクト～

特集2

6 放課後は、おとなも
放課後子ども教室に集合！！

特集3

8 これからもずっと
おいしい水をお届けするために
令和7年10月1日に水道料金を改定します

10 今月のこれ！

12 パーク&ネイチャー

14 スポーツ

16 シニア

19 ほけんだより

20 パパママ&ベビー

21 芸術&文化

22 I♥OKAZAKI 魅力発信コーナー

23 Story・市長コラム

24 お知らせ・相談

30 街角情報BOX

31 救急医療情報

桜花咲プロジェクト

これまで多くのかたに守られ、愛されてきた岡崎の桜。しかし、岡崎のほとんどの桜が寿命を迎えており、このままでは老木化が進み、桜の景観が失われてしまいます。桜の再生・更新に取り組んでいくためには皆様のご支援が必要です。

「桜花咲プロジェクト」では、岡崎城公園の桜の植樹を通じた桜の景観の復活に向け、クラウドファンディングに挑戦します。桜が咲き誇る未来へ向けて、クラウドファンディングにご協力をお願いします。



平成8年 岡崎城公園内の満開の桜の様子です。

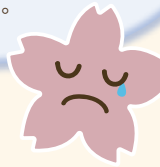

現在

残っている桜のほとんどが寿命を迎えており、「要観察・要治療・伐採」などの問題を抱える状況になっています。

皆様のご支援で
桜咲き誇る
岡崎城公園へ！

幹が空洞化

樹皮はがれ

迫る寿命

ソメイヨシノの
寿命は
60～80年

！ 岡崎城公園内の桜
残り約200本まで減少

ピンチ！

令和

27～28

公益財団法人日本さくらの会による「さくらの名所100選」に選出
「岡崎城公園を中心に約2,000本の桜が咲き競い、なかでも海随一の桜の名所となっている」と紹介されました。

平成

40

！ 伊勢湾台風により桜などが壊滅的な被害

被害回復に向け桜の補植を開始

！ 米軍の空襲による岡崎城公園の被害

35

！ 第1回桜まつり開催

！ 商工会議所により岡崎城公園に約500本の桜を植樹

！ 岡崎観光協会から約3,000本の寄付を受け植樹

！ 旧藩主本多家から岡崎町(当時)が公園用地として借受け、約3,000本の桜や楓を植樹

！ 桜の植樹を開始

！ 桜の植樹を開始

！ 桜の植樹を開始

！ 桜の植樹を開始

！ 桜の植樹を開始

！ 桜の植樹を開始

！ 桜の植樹を開始

！ 桜の植樹を開始

！ 桜の植樹を開始

！ 桜の植樹を開始

！ 桜の植樹を開始

！ 桜の植樹を開始

！ 桜の植樹を開始

！ 桜の植樹を開始

！ 桜の植樹を開始

！ 桜の植樹を開始

！ 桜の植樹を開始

！ 桜の植樹を開始

！ 桜の植樹を開始

！ 桜の植樹を開始

！ 桜の植樹を開始

！ 桜の植樹を開始



▲岡崎空襲の焼け跡(連尺地区)

！ 岡崎城取り壊しにより城跡が荒廃

みんなで守ってきた
岡崎の桜

岡崎の桜は、過去に何度もピンチを迎え、その都度、多くのかたの支えにより盛り返して今の名所となった歴史がありました。

桜の景観が失われつつあるいま、皆様のご支援が必要です。
大切に守られてきた桜の景観を未来へと紡ぐため、
クラウドファンディングにご協力をお願いします！

- 目標金額：3,000万円
- 使 道：新しい桜の木の植樹、植樹のための既存木の伐採 など
- 返 礼 品：植樹した桜への銘板の掲示 など
- 申 込：右のコードで。

詳しくは、
右のコードで。



2月28日(金)まで



子どもたちに新しい体験を！

チョークアートで

まーくん(アトリエasis所属アーティスト)

チョークアートの体験教室を開いています。「雪だるま」をテーマにしたとき、子どもたちは雪だるまに耳を付けたり動物に変身させちゃったりするんです。おとなは思いつかない、子どもたちの自由な表現はとても刺激的です！

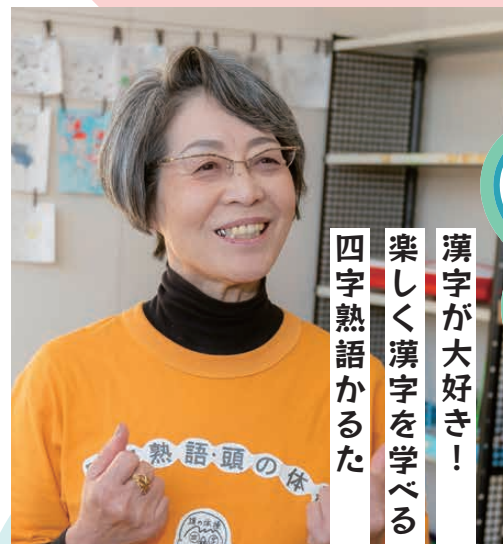

漢字が大好き！
楽しく漢字を学べる
四字熟語かるた

ふでさん(四字熟語と頭の体操 代表)

17年前、岡崎市へ引っ越してきた際、地域になじみたい、と地域の子どもたちと遊ぶボランティアを始めました。札が早く取れるようになり、四字熟語の意味を覚えていく子どもたちの姿を見るのがうれしくてしかたないです。

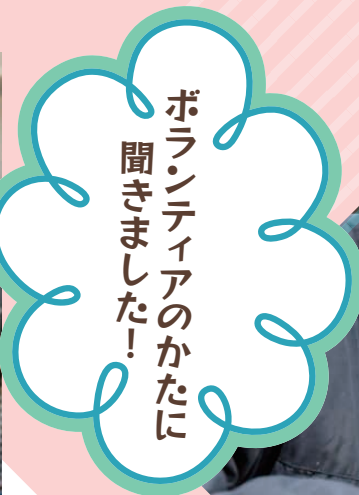

ボランティアのかたに
聞きました！



特集 放課後は、おとなも 放課後子ども教室に 集合!!

活動の一例

おとなも子どもも
どっちもうれしい♪



おとなの人が
教えてくれるのは
勉強になるなあ！

趣味が役に立って
活動の場慣れや
リハーサルになるから
助かるね♪



合唱や
ダンスの
披露



絵画・工作

けん玉や
あやとりなどの
昔あそび



ぼくたちと
いっしょに
遊びませんか？



ボランティア募集!

- 活動時間● 放課後子ども教室の開館時間内の
任意の時間で活動していただけます。
- 放課後子ども教室の開館時間●
月～金曜日 13時～18時
土曜日・長期休暇・学校代休日 8時～18時
※学区ごとに異なる場合があります。

ボランティアへの参加・問い合わせは
こども育成課(福祉会館3階)へ直接
お越しいただくか、電話でご連絡くだ
さい。



市ホームページ

学区こどもの家などで実施してい
る「放課後子ども教室」では、子ども
たちが勉強、スポーツ、文化・芸術、
そして地域の方々と交流しながら
色々な体験や経験をし、充実した時
間を過ごしています。
子どもたちにとって、おとなが趣
味や特技を披露しながら一緒に遊ん
でくれる時間は成長の糧になる貴
重な時間です。岡崎市では、「放課後
子ども教室」で子どもたちと一緒に
遊んでくれるボランティアのかたを
募集しています。

こども育成課
TEL 23-66994
FAX 23-72992

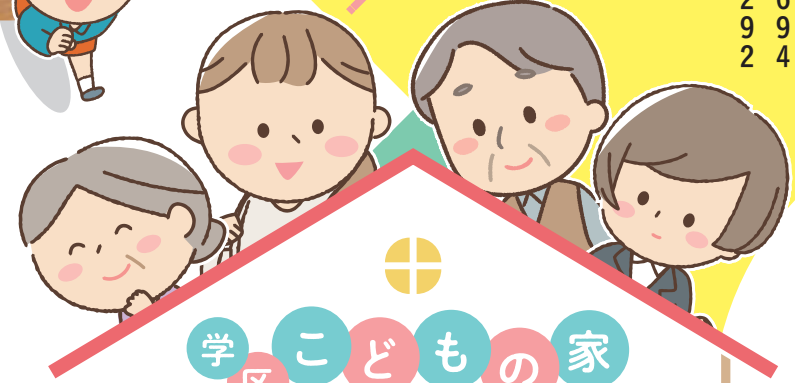

放課後
子ども教室は
子どもたちにとって
安全で健やかな
居場所です。

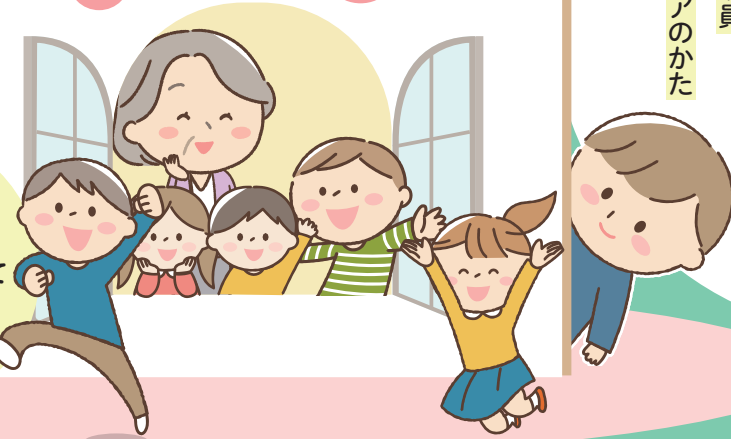

岡崎市の放課後子ども教室は
全学区に開設、
対象は全児童です。
地域のみなさんの協力のもと
運営しています。

- ・学区こどもの家運営委員会
- ・学生ボランティア(高校生・大学生)
- ・こどもの家指導員
- ・地域ボランティアのかた

安心して次世代に引き継ぐため、 水道料金の値上げにご理解をお願いいたします。

今回、現行料金より平均9.7%の改定を実施することで、安定した経営を目指していきます。
将来の世代にも安全で安心な水を使い続けていただけるよう、ご理解とご協力をお願いします。

水道料金表				単位：円(1カ月あたり金額。税抜)			
口径	基本料金			水量	従量料金		
	現行料金	新料金	改定額		現行料金	新料金	改定額
13mm	520	571	+51	～10㎥	65	73	+8
20mm	950	1,094	+144	11～25㎥	127	135	+8
25mm	1,410	1,599	+189	26～50㎥	156	164	+8
40mm	3,550	5,562	+2,012	51㎥超	201	209	+8
50mm	8,110	14,037	+5,927				
75mm	15,430	33,498	+18,068	～50㎥	156	164	+8
100mm	23,650	82,037	+58,387	51㎥超	216	224	+8
150mm	47,410	116,783	+69,373				
臨時	13から150mmの各口径と同一			一律	325	333	+8
特定共用	470	571	+101	25mm口径以下と同一			

水道料金は、使用の有無にかかわらずいただく基本料金と、使用水量に応じていただく従量料金を合計した金額となります。



どれくらい変わるの？

各家庭での使用水量は、家族構成や人数によって異なります。1人が1カ月あたりに使用する平均使用水量は約7㎥です。
(国土交通省「いま知りたい水道」より)

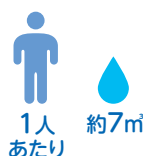

一般家庭でよく使われているメーター口径13mm・20mmの場合、主な使用水量では右表の影響額となります。なお、使用水量は、2カ月ごとに上下水道局からお配りしている「使用水量等のお知らせ」で確認いただけます。

改定内容については市ホームページでもご確認ください。詳しく知りたいかた向けに出前講座も開講しています。
詳しくは、下のコードから確認してください。

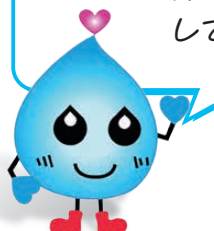

市ホームページ▶



1カ月あたりの影響額（メーター口径13mm・20mmの場合、税込）

メーター口径	使用水量	現行料金	新料金	影響額
13mm	10㎥	1,287円	1,431円	144円
	20㎥	2,684円	2,916円	232円
	30㎥	4,240円	4,560円	320円
20mm	10㎥	1,760円	2,006円	246円
	20㎥	3,157円	3,491円	334円
	30㎥	4,713円	5,135円	422円

※水道料金は、2カ月ごとに請求しています。
※他口径の影響額など詳しくは、市ホームページで。

特集

これからもずっと おいしい水を お届けするために

水道事業は皆さんからいただく水道料金によって運営しています。平成17年の料金改定以来、値上げを行わずに経営を続けてきましたが、古くなった施設の更新や災害対策、料金収入の減少などにより、安定した経営を続けることが難しくなっています。そこで、安全で安心な岡崎の水を将来にわたってお使いいただけるよう令和7年10月1日に水道料金を平均9.7%増額します。

経営管理課 ☎23・6353 FAX23・6368



上下水道局
マスコットキャラクター
スイットくん

20年
ぶりに

令和7年10月1日に
水道料金を改定します

水道の現状

～どうして改定が必要なの？～

1 将来を見据えた更新計画へ

現在の費用 約27億円/年

これまでは**財政状況の安定を重視**し、
管路や施設の更新を行っていました。

結果 管路は291億円、施設は3分の2の積み残しが発生

新計画

約42.9億円/年

管路や施設のあるべき姿を描き、
長期的な観点から更新計画を策定しました。

2 引き続き 水道施設の老朽化・耐震化への対応

市の水道事業は約90年にわたり給水を続けています。これまで作り上げてきた水道施設は老朽化が進んでおり、事故のリスクを増やさないためにも、計画的に更新していく必要があります。また、今後30年以内に高い確率で発生が予測される南海トラフ巨大地震などに備え、水道施設の耐震化も必要です。



▲老朽化した水道管の漏水の様子



▲地震に強い水道管
(写真提供：日本ダクタイル鉄管協会)

3 水道料金収入の減少

水道料金収入は給水人口の減少や節水機器の機能向上により、年々減少傾向にあります。令和5年度の水道料金収入はピークの平成18年度と比べて約4億円減少しています。現行の料金体系を維持した場合、令和14年に赤字となり、資金は令和15年に枯渇すると試算しています。

水道料金収入の推移(億円)

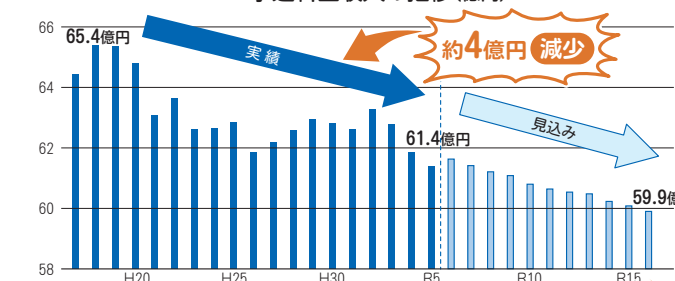

日常の資金繰りや災害発生に備えた必要な資金が**確保できません**

News

3 令和6年度非課税世帯等生活応援金のお知らせ

地域福祉課 ☎23♦6755
FAX23♦6515

- 支給額／・1世帯当たり3万円 ・18歳以下の児童一人につき2万円
- 対象／以下の支給要件を全て満たす世帯
 - ・令和6年12月13日時点で岡崎市に住民登録がある世帯
 - ・世帯全員の令和6年度住民税均等割が非課税の世帯
- 申請方法／令和5年度以降に実施した生活応援金の支給世帯などには**2月上旬以降に市から支給通知書を送付します(申請不要)**。
 - ・その他対象世帯には2月中旬以降に市から支給要件確認書を送付
- 申請期限／5月31日(土)消印有効



ホームページ

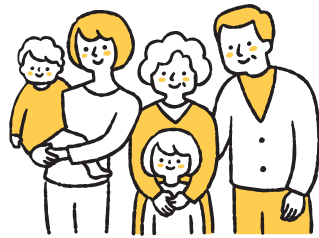

News

1 所得税の確定申告

市民税課 ☎23♦6082 FAX27♦1159

申告相談会場、無料税務相談所の入場整理券は、**当日** 配付します。

LINEなら事前に発行可能



LINE

申告期間 2月17日(月)～3月17日(月)の平日 9時～17時 ※3月2日(日)は開設

場 所 岡崎合同庁舎5階大会議室 (羽根町)
※確定申告書の提出のみの場合、1階で受付

持ち物 ▶スマートフォン
▶マイナンバーカードまたはマイナンバーを確認できる書類
※マイナンバーカードの発行時に設定した次のパスワード(署名用電子証明書〈英数字6桁～16桁〉、利用者証明用電子証明書〈数字4桁〉)が必要
▶源泉徴収票 ▶前年の確定申告書の控え
▶税務署からのはがきまたは通知書 ▶筆記用具、電卓

詳しくは、**岡崎税務署 (☎58♦6511) へ。**

税理士による無料税務相談所

- 日時／2月17日(月)～28日(金)の平日 10時～16時30分
- 場所／イオンモール岡崎3階 イオンホール

自宅から申告できる
e-Taxをご利用ください。

作成コーナー



ホームページ

News

2 市民税・県民税の申告

市民税課 ☎23♦6082 FAX27♦1159

申告期限 3月17日(月)

対 象 令和7年1月1日現在市内在住で、
右のいずれかに該当し、所得税の
確定申告をしないかた

- 給与・公的年金等の源泉徴収票に記載されていない控除を追加する
- 給与・公的年金等以外の所得があった
- 収入がなかった、または収入が非課税所得(雇用保険、遺族年金、障がい年金など)のみであった

入場整理券は、**当日** 各会場で配布します。(時間帯の指定不可)

詳しくは、市ホームページで。
※早朝からの順番待ちはお控えください。



ホームページ

申告相談会場	受付日 (時間／9時～12時、13時～16時30分)
福祉会館6階ホール	2月17日(月)～3月17日(月) ※平日のみ(3月2日(日)は開設)
額田センター	2月18日(火)・19日(水)
東部市民センター	2月21日(金)
岩津市民センター	2月27日(木)・28日(金)
大平市民センター	3月4日(火)
矢作市民センター	3月6日(木)・7日(金)
六ツ美市民センター	3月11日(火)・12日(水)
南部市民センター分館	3月13日(木)

※東部市民センター、大平市民センター、南部市民センター分館については、1日のみの開設となります。ご注意ください。

◆ 申告に必要なもの

- ▶マイナンバーカードまたはマイナンバーを確認できる書類
- ▶身元確認書類(運転免許証など)
- ▶印鑑 ▶給与・公的年金等の令和6年分源泉徴収票
- ▶生命保険料、地震保険料、国民年金保険料などの支払金額がわかる証明書
- ▶障がい者手帳、療育手帳など
- ▶寄附金の受領証
※ワンストップ特例を利用したかたも必要です。
- ▶医療費控除を受ける場合は医療費控除の明細書
※**必ず事前に作成してください**。医療費の領収書の提示・提出では受付できません。明細書は市ホームページから入手できます。
- ▶国外居住親族に係る扶養控除などを受けようとする場合はその適用に関する必要書類

**右記の確定申告は
税務署で申告相談を。**

- 青色申告 ●営業・農業・不動産所得 ●分離課税(土地・家屋・株式の譲渡所得や退職所得等)
- 過年分 ●暗号資産 ●住宅借入金等特別控除 ●準確定申告 ●損失の確定申告
- 災害などによる控除(雑損控除) ●予定納税を含む確定申告

自分で申告書を記入できるかたは
郵送による提出が便利です。
申告書は市ホームページから作成できます。

運転免許証・マイナンバーカードなどの身元確認書類の写し、各種
控除を受けるための必要書類を添付してください。

●提出先／〒444-8601 市民税課 ●提出期限／3月17日(月)必着

2/1 土 ▶ 4/13 日

9時～17時(入館は16時30分まで)

桜まつり期間中は延長開館あり

企画展示室1(特別展示室)・企画展示室2

入館料 大人(中学生以上)400円、小人(5歳以上)200円
※市民割(高校生以上)200円
※市内小中学生、65歳以上、各種障がい者手帳
所持者と介助者1人無料(各種手帳を提示)

関連イベント

展示協力者によるギャラリートーク **当日会場へ**

●日時／2月16日(日)、3月15日(土) 14時30分～ ※要入館料

日本刀相談会

当日会場へ

●日時／2月16日(日)、3月15日(土)
①10時～12時②13時～14時 ※要入館料

●場所／回廊展示コーナー

日本刀鑑賞会

要事前申込

●日時／3月1日(土)、4月12日(土) 13時30分～15時
●場所／城南亭(岡崎城公園内) ●定員／各10人(先着)
●費用／500円(抹茶一服付)
●申込／2月8日(土)から電話で。

同時開催

どうする家康

大河ドラマ館復刻展示ファイナル

大河ドラマ「どうする家康」で使用された衣装や小道具などの最終展示です。

大河武士・やがた家康館
☎24♦2204 FAX24♦2247



ホームページ

小牧長久手合戦図屏風(部分)/当館蔵
※パネル展示

●申込共通項目 | 参加者全員の ①郵便番号 ②住所 ③氏名（ふりがな） ④電話番号
学生は ⑤学校名 ⑥学年も記入



ホタル学校

☎82♦3027 FAX82♦3689
(火曜日定休)



ホームページ

申込 2月7日(金)9時から電話で(先着)。

◆オクオカ「愛宕山」トレッキング

日時 3月9日(日) 9時～12時30分

定員 20人



ホームページ

◆ホタル保護活動勉強会

日時 3月21日(金) 9時～11時

内容 ゲンジボタルの幼虫の取り出し



ホームページ

◆ホタルの幼虫放流式

日時 3月22日(土) 10時～11時30分

内容 ゲンジボタルの幼虫放流、田舎汁のふるまい



ホームページ

定員 60人



おおだの森で シイタケの菌打ち体験

環境政策課 ☎23♦6921 FAX23♦6536

日時 3月2日(日) 9時30分(鬼沢八幡社集合)～11時30分

対象 10家族(抽選。1家族4人まで)

申込 2月14日(金)までに市電子申請届出システムまたはEメール(☎shizentaiken@city.okazaki.lg.jp)で、ページ上部の**申込共通項目**を、環境政策課「おおだの森でシイタケの菌打ち体験」係へ。



ホームページ



申込



県天然記念物・北山湿地特別講座 湿地の希少な植物をみんなで守ろう

環境政策課 ☎23♦6188 FAX23♦6536

日時 ①2月15日(土)②4月12日(土) 8時30分～12時30分
市役所西庁舎ロータリー集合

場所 北山湿地(池金町)

内容 ①保全作業体験会
②保全作業を行った場所で湿地の自然を観察
14人(抽選)※②は①の参加者のみ

定員 2月7日(金)までに市電子申請届出システムまたははがき、Eメール(☎shizentaiken@city.okazaki.lg.jp)、ファクスでページ上部の**申込共通項目**を、〒444…8601 環境政策課「北山湿地特別講座」係へ。



ホームページ



申込

＼ みんなで発見! ／

おかざき生きもの図鑑 ができました!

令和6年8月～10月にかけて実施したスマートフォンアプリ「バイオームBiome」を使った市民参加型自然環境調査「みんなでつくろうおかざき生き物図鑑」の結果をもとに図鑑を作成しました!岡崎にどんな生きものが暮らしているのかぜひご覧ください!

調査結果

見つけた数	4,967件
見つけた種数	1,409種
参加者数	505人

環境政策課 ☎23♦6188 FAX23♦6536



おかざき自然体験の森

☎45♦5544 FAX45♦5891(火曜日定休)

◆以下のイベントは当日会場へ(雨天中止)。

- お茶畑整備／3月12日(水)・26日(水) 9時30分～12時
- ピオトープ整備／3月15日(土) 9時～12時
- 里山保全活動／3月23日(日) 9時～12時
- 色んな桜の花を比較しよう／3月23日(日) 9時30分～12時



その他イベント多数開催!
詳しくは右のコードから確認を。



ホームページ

申込 2月22日(土)9時から電話で(先着)。

- 植物観察会「春の風を感じながら、咲いている花を見て歩きましょう」／3月8日(土) 10時～12時(少雨決行)。10人。1人50円
- 竹細工教室／3月10日(月)・24日(月) ①9時～12時②13時～16時。各回15人。1人100円
- わらぼうし作り／3月13日(木) 9時30分～12時30分。3人(未就学児同伴不可)。1足100円
- 森の豆腐作り／3月15日(土) 9時30分～12時。10家族、1家族100円
- 竹ぼうし作り体験／3月20日(祝) 9時30分～12時。5人(未就学児同伴不可)。1本100円



森の豆腐づくり



農業やってみませんか?

農務課 ☎46♦4490 FAX46♦4465

| おかざき農業塾16期生募集

日時 4月～令和8年2月の火・金曜日
9時30分～12時(50回コース)

内容 露地野菜栽培の講義と実習

定員 10人(抽選)

費用 15,000円(50回分)

申込 はがき(1人1枚)で左ページ上部の**申込共通項目**を、〒444…2112 東阿知和町字乙カ116番地 農務課「農業塾」係へ。3月3日(月)必着

| JA農業塾生募集

日時 4月～令和8年3月末の火曜日 9時～13時

場所 JAあいち三河本店(坂左右町)周辺ほ場

内容 野菜の基本的な栽培の講義と実習

定員 25人(抽選)

費用 15,000円

申込 はがき(1人1枚)で左ページ上部の**申込共通項目**と性別、年齢、ファクス番号、応募理由を、〒444…0213 坂左右町字葦ノ部18番地1 JAあいち三河本店「農業塾募集」係へ。2月28日(金)必着。詳しくは、電話(☎55♦2994)で。

| 市民農園利用者募集

◆ファーム土井町三太畑

場所 土井町字三太畑3番

内容 1区画30㎡。3月から5年間利用

区画数 13区画

費用 年8,000円

申込 2月10日(月)までに市電子申請届出システムで。

◆①②共通

区画数 ①6区画②24区画

申込 ①2月1日(土)～28日(金)②2月3日(月)～28日(金)17時にはがき(1世帯1枚)で左ページ上部の**申込共通項目**と希望番号を、〒444…2112 東阿知和町字乙カ116番地 農務課「市民農園」係へ(抽選)。

①渡里号

場所 渡町字大棚60番・61番

内容 1区画約50㎡または60㎡。4月から5年間利用

費用 年 50㎡9,000円、60㎡10,000円

②ファーム東阿知和第3

場所 東阿知和町字乙カ184番1

内容 1区画約30㎡。5月から5年間利用

費用 年6,000円



申込



奥殿陣屋

☎45♦7230 FAX45♦7458

(月曜日休館。祝日の場合は翌日)

定員 ①16人②各5組

申込 2月12日(水)9時30分から電話で(先着)。

◆①歴史教室「知っておきたい岡崎の文化財 ～徳川家康ゆかりの建造物～」

日時 3月16日(日) 10時～14時

費用 1,800円(昼食代込み)

◆②親子抹茶教室

日時 3月23日(日) ①10時②13時

費用 1組1,000円(子ども1人追加につき500円)



●おのれしよ 己書体験会&幸座／2月23日(祝)

当日会場へ

※以下のイベントは雨天中止

- トレッドボードマーケット／2月8日(土) 9時30分～15時
- 骨とう市／2月16日(日) 9時30分～13時
- 陣屋てづくり市／3月2日(日) 9時30分～15時



道の駅「藤川宿」 冬のあったか祭り

☎66♦6031 FAX66♦6032

当日会場へ

日時 2月8日(土)・9日(日) 10時～15時

内容 焼き芋の食べ比べセット(9日のみ)、大鍋味噌おでん、むらさき麦たこ焼きの販売、ハンドメイドマルシェ、岡崎茶焙煎体験



ホームページ



農作業を手助け! ぶどう援農ボランティア募集

農務課 ☎46♦4490 FAX46♦4465

期間 4月～8月(1日3時間程度)

場所 市内ぶどう園

内容 ぶどう農園でのボランティア活動(草刈りなどの軽作業も可)

定員 10人(選考)

申込 はがき、ファクス、Eメール(☎nomu@city.okazaki.lg.jp)で左ページ上部の**申込共通項目**、性別、年齢、応募理由を、〒444…2112 東阿知和町乙カ116番地 農務課「ぶどう援農ボランティア係」へ。2月28日(金)必着



スポーツ少年団
スポーツ教室

メンバー募集



ホームページ

スポーツ少年団…全国組織の青少年スポーツ団体。岡崎市スポーツ少年団は、小学生を中心に約50団体1,000人が登録し、活動しています。
スポーツ教室…岡崎市スポーツ協会加盟団体が行う教室。子どもからお年寄りまで様々な市民のかたが活動しています。

対象年齢、活動時間、申込方法など、詳しくはスポーツ協会ホームページで。

区分	<input type="radio"/> スポーツ少年団（子ども）	<input checked="" type="radio"/> スポーツ教室（子ども～大人対象）	<input checked="" type="radio"/> スポーツ教室（子ども）	<input type="checkbox"/> スポーツ教室（大人）
----	------------------------------------	---	--	-------------------------------------

テニス／バドミントン

区分	少年団・教室名		場 所	曜日	時間
<input type="radio"/>	岡崎ジュニアBC		六ツ美体育館	土	午前
	福岡バドミントン		福岡小学校	日	
<input checked="" type="radio"/>	バドミントン		市体育館	水・土	午前・夜間
<input type="checkbox"/>	平日テニス		岡崎中央総合公園	木・金	時間選択
	土日テニス			土・日	
<input checked="" type="radio"/>	ソフト テニス	レディース	岡崎中央総合公園 ※中学生は岡崎信用 金庫テニスコート	金	午前
		シニア		火・木	
		小学生		土・日	
		中学生		土	午後

空手／剣道／なぎなた／柔道／すもう

区分	少年団・教室名	場 所	曜日	時間
<input type="radio"/>	少年空手六名城南	六名小学校	火・木	
	少年空手市体育館	市体育館	木・土	
	少年空手矢作	矢作東小学校	火・木	
	少年空手大樹寺	大樹寺小学校	月・水	
	少年空手六ツ美	六ツ美中学校	土	
<input checked="" type="radio"/>	少年空手美合	竜泉寺公民館	月・水・金	夜間
	松濤館流空手	めのうず道場:保母町	平日・土・日	
	花園こども空手	花園体育センター	水	
	組討道	井内町道場	平日	
	福岡剣道	福岡小学校	火・土	
	岡崎なぎなた	市体育館	土	午後
<input type="checkbox"/>	なぎなた教室	市体育館	月・土	午前
<input checked="" type="radio"/>	柔道教室	岡崎中央総合公園	火・木・金	夜間
<input checked="" type="radio"/>	すもう教室	岡崎中央総合公園	日	午前

バレーボール

区分	少年団・教室名	場 所	曜日	時間
<input type="radio"/>	矢作バレー	矢作北小学校	日	午前・午後
	六ツ美JVC	六ツ美北中学校	平日	夜間
	上地クラブ	上地小学校	平日・土・日	
	常磐JVC	常磐小学校	土・日	午前・午後
	美川バレー	藤川小学校	平日・土・日	午前・午後・夜間
<input checked="" type="radio"/>	竜の子JVC	南中学校	火	夜間
	Bondsクラブ	緑丘小学校	日	午後
	羽根VC	南中学校	水・金・日	夜間
	子供バレー	矢作体育館	土	午後
	岡崎JVC	男川小学校	平日・土・日	午前・午後・夜間
	LINKJVC	市内体育館	水・土・日	午後・夜間
<input type="checkbox"/>	ママさんバレー	市体育館	水	午前

スポーツ協会 ☎53♦7644 FAX54♦7097（火曜日定休）

婦人スポーツ教室

区分	少年団・教室名	場 所	曜日	時間
<input type="radio"/>	バスケットボール	市体育館		
	卓球	市体育館		
	エアロダンス	岡崎中央総合公園		
<input type="checkbox"/>	ボウリング	サンボウル	木	午前
	ゴルフ	ロイヤル・グリーンゴルフ		
	水泳	ロイヤル・竜城スイミング		
	テニス	岡崎中央総合公園		

サッカー／ラグビー

区分	少年団・教室名	場 所	曜日	時間
<input type="radio"/>	岡崎ラグビー	岡崎中央総合公園		午前
<input checked="" type="radio"/>	西少年サッカー	日名橋運動広場	日	午前・午後
	福岡サッカー	福岡小学校		午前
<input checked="" type="radio"/>	小学生サッカー	六名公園	土	午後

体操／体育／運動

区分	少年団・教室名	場 所	曜日	時間
<input type="radio"/>	こども体育		土	夜間
	子ども女子体操	市体育館	木	午後
	子ども体育トレーニング	市体育館	金	
	幼児体育	市体育館	金	

乗馬／ボウリング

区分	少年団・教室名	場 所	曜日	時間
<input type="radio"/>	岡崎乗馬	岡崎乗馬会馬場	土・日	午前
<input checked="" type="radio"/>	ハッピー乗馬	岡崎ハッピーRMC	土・日	午前
	岡崎ボウリング	サンボウル	土	

バスケットボール／ハンドボール

区分	少年団・教室名	場 所	曜日	時間
<input type="radio"/>	福岡バスケ	福岡小学校	日	午前
	子どもバスケ	市体育館	木	夜間
<input checked="" type="radio"/>	岡崎B&Gハンドボール教室	市体育館	金	

軟式少年野球／ソフトボール

区分	少年団・教室名	場 所	曜日	時間
<input type="radio"/>	矢南アローズ	矢作南小学校		
	矢作バンビーズ	矢作北小学校		
<input checked="" type="radio"/>	岡崎少年野球	三百田公園	土・日	午前・午後
	南少年野球クラブ	羽根小学校		
	岡崎市ソフトボール	日名公園	日	午前

●申込共通項目 | 参加者全員の ①郵便番号 ②住所 ③氏名（ふりがな） ④電話番号
学生は ⑤学校名 ⑥学年も記入

岡崎中央総合公園

☎25♦7887 FAX25♦5815（月曜日定休）



ホームページ

◆スポーツ交流会

日 時 2月21日(金) 18時30分

対 象 20歳以上40人（抽選）

費 用 800円

申 込 2月14日(金)17時までに右のコードで。



申込

◆1日弓道無料体験会

日 時 3月9日(日)、4月5日(土)、5月11日(日) 9時30分～11時30分

対 象 中学生以上の未経験者・初級者各20人（抽選）

申 込 開催日の13日前の17時までに下のコードまたはファクスでページ上部の**申込共通項目**と年齢・希望日を、岡崎中央総合公園「1日弓道無料体験会」係へ。



申込

◆第8回トランフェスin岡崎

日 時 3月23日(日) 7時15分

内 容 20km競技クラス、10km入門クラス

対 象 競技クラス／20歳以上300人、入門コース／15歳以上200人（先着）

費 用 6,000円

申 込 2月16日(日)までに右のコードで。



申込

◆令和7年度施設仮予約抽選会及び仮予約

日 時 3月4日(火) 10時（受付／9時～9時45分）

場 所 総合体育館内 武道館、第1錬成道場、第2錬成道場

内 容 ▶対象施設／総合体育館、野球場、球技場、運動広場、多目的広場、弓道場、アーチェリー場、相撲場。各施設の空き状況は2月中旬から確認可。一般仮予約は3月5日(水)9時から電話で。詳しくは、電話または岡崎中央総合公園ホームページで。



ホームページ

スポーツに関する情報をお届けします。



令和7年度市民テニス大会

スポーツ協会 ☎53♦7644 FAX54♦7097（火曜日定休）

日 時 4月13日(日) 9時

場 所 岡崎中央総合公園

費 用 1チーム1,200円

申 込 3月8日(土)までにスポーツ振興課（福祉会館5階）、市体育館にある要項・申込書で。



ホームページ

岡崎げんき館

第1期（4月～6月）教室受講生募集

☎21♦7733 FAX21♦7738

内 容 ブール・スタジオ・テニス

申 込 2月9日(日)～23日(祝)に岡崎げんき館ホームページで（抽選）。詳しくは、2月9日(日)から岡崎げんき館にあるチラシや同ホームページで。



ホームページ

春のスポーツまつり2025

3月16日(日)

- 最速王決定戦（かけっこ大会）／9時。園児以上。1,500円
- 第一生命グループ親子ランニング教室／13時（小学校低学年と保護者）、15時（小学校高学年と保護者）。
- スタンプラリーウォーキング／9時～12時、13時～16時
- 健康測定／9時～12時、13時～16時
- 体力測定／9時30分、11時、13時30分。小学生以上各30人。200円
- 太極拳／9時。小学生以上15人。500円
- バルクール／13時30分、14時30分。小学生以上各15人。1,000円

申込 2月7日(金)から龍北総合運動場ホームページで（先着）。

龍北総合運動場 ☎46♦3261 FAX46♦3285（水曜日定休）

詳しくは、龍北総合運動場にあるチラシで。



ホームページ



市民病院講座 認知症を知ろう
～高齢者施設の選び方～

日 時 3月15日(土) 9時30分～11時30分
場 所 東部地域交流センター
内 容 医師・専門家による講演
定 員 50人(先着)
申 込 2月12日(水)10時から電話で岡崎市民病院認知症
疾患医療センター(☎66・7474)へ。



ホームページ



高齢者の食事～誤嚥性肺炎を防ごう～

日 時 3月5日(水) 14時～15時
場 所 岡崎老人保健施設スクエアガーデン
定 員 20人(先着)
申 込 2月7日(金)から前日までに電話でスクエアガー
デン地域包括支援センター(☎57・1133)へ。

シニアのための就職支援フェア

商工労政課 ☎23・6351 FAX23・6213

日 時 3月7日(金) 10時～12時
場 所 南部市民センター3階体育集会室、
第1・第2講習室
内 容 企業との相談会、セミナー
対 象 おおむね60歳以上の求職者

当日会場へ



ホームページ



2月3日(月)から受付開始!

令和7年度 後期高齢者医療制度加入者の 人間ドック・ミニドック

健診	①人間ドック	②ミニドック
期間	4月～令和8年3月(予定)	6月～令和8年2月(予定)
場所	はるさき健診センター(針崎町) 宇野病院(中岡崎町)、富田病院(本宿町)	公衆衛生センター(竜美西1丁目)
内容	身体・血圧測定、尿・血液検査(血糖、脂質、貧血、 腎・肝・膵機能、痛風検査など)、心電図・眼科・腹 部超音波・聴力検査、がん検診(胃・肺・大腸・前立 腺)など	身体・血圧測定、尿・血液検査(血糖、脂質、貧血、 腎・肝機能検査)、心電図・眼底・腹部超音波検査、 がん検診(胃・肺・大腸)
費用	11,600円	6,600円

①②共通
申込期間：2月3日(月)～4月11日(金)(郵送は4月11日(金)消印有効)

- 窓口／保険証などを持参のうえ国保年金課(東庁舎1階)、各
支所、保健所窓口(岡崎げんき館2階)へ。
- 郵送／はがきで郵便番号・住所、氏名(ふりがな)、
生年月日、電話番号、希望する健診(どちらか一方。①は希望
場所も)、受診希望月(あるかたのみ。希望に添えない場合あり)
を、〒444-8601 国保年金課「ドック申込受付」係へ。
- 電子申請／詳しくは、市ホームページで。

国保年金課 ☎23・6275 FAX27・1160

受診までの流れなど

- ▶受診日は申込約2カ月後にはがきで通知
- ▶受診日の2週間前に資料を郵送
- ▶検査項目を一部中止しても費用の減額はなし
- ▶オプション(胃カメラなど)の受付は現時点では不可。
申込後に届く健診機関からの案内で確認を。
- ▶費用が改定されました。
- ▶①または②を受診した場合、個別健診は
受診不可



ホームページ

寺子屋☆脳きらり

認知症予防の脳トレーニング、回想法、ストレッチなど

①南部市民センター分館＝2月25日(火)、3月11日(火)
②東部市民センター＝3月7日(金)
③図書館交流プラザ＝3月13日(木)
時 間 10時～11時30分
対 象 65歳以上①25人②③各30人(先着)
申 込 ①②2月12日(水)③2月14日(金)9時から電話で高
年者センター岡崎(☎55・0116)へ。

認知症介護家族勉強会

日 時 2月27日(木) 13時30分～15時
場 所 市役所東庁舎
内 容 認知症本人の思いと適切な見守り支援
定 員 25人(先着)
申 込 2月10日(月)から電話で長寿課へ。

老後の住まいの探し方

日 時 2月28日(金) 13時30分～15時30分
場 所 南部地域福祉センター
内 容 高齢者施設について学ぶ
対 象 高齢者を介護しているかたまたは関心のあるかた
申 込 前日までに電話で南部地域包括支援センター
(☎43・6299)へ。

認知症カフェ(オレンジカフェ) 当日会場へ

認知症のかたと家族、地域のかたが語らう集いの場

カフェ名	会場・連絡先	日 時
虹カフェ ※参加費100円	岡崎東病院 リハビリテーション ☎22・6616	2月15日(土) 10時～12時
カフェねむのき ※参加費100円	グループホームなのはな苑 ねむのき(合歓木町) 担当：むつみ地域包括支援 センター ☎57・6288	2月15日(土) 13時30分～15時30分
カフェ つむぎのおか ※参加費200円	生活クラブ生協ひだまり館 1階(若宮町) 担当：福祉たすけあい推進課 ☎052・899・0770	2月25日(火) 10時30分～12時30分
オレンジカフェ 日向家	アピタ岡崎北店1階フードコート 担当：ひな地域包括支援 センター ☎65・8555	3月12日(水) 9時30分～11時30分



介護を終えたかたの交流会

日 時 3月4日(火) 13時30分～15時
場 所 南部地域福祉センター
内 容 介護をしていた頃のこと、介護を終えてからの
ことなど、介護を経験したかた同士で話す
対 象 在宅での介護を経験したかた
申 込 前日までに電話で南部地域包括支援センター
(☎43・6299)へ。



きらりシニア塾 講話とストレッチ

内 容 ①今からでも遅くない! 認知症予防
②リズムに合わせて3B体操
③笑顔で歌って★心もハッピー!
④元気に食べて健康長寿!
⑤口から食べよう! いつまでも
対 象 65歳以上(先着)
申 込 2月10日(月)9時から前日までに直接または電話で。

会場・連絡先	日 程	時 間	内容	定員
西部地域福祉センター ☎34・3211	2月21日(金)	13時30分 ～15時30分	①	20人
高年者センター岡崎 ☎55・0116	2月26日(水)		②	30
北部地域福祉センター ☎45・8790	2月26日(水)	10時～12時	③	20
東部地域福祉センター ☎48・8090	2月26日(水) 3月11日(火)	13時30分 ～15時30分	④ ⑤	
中央地域福祉センター ☎25・7701	2月27日(木)		②	25
南部地域福祉センター ☎43・6600	3月4日(火) 3月18日(火)	10時～12時	⑤ ②	16

●申込共通項目 | 参加者全員の ①郵便番号 ②住所 ③氏名（ふりがな） ④電話番号 学生は ⑤学校名 ⑥学年も記入

ほけんだより

脳ドック検診前期募集 (令和7年4月～9月受診分)

健康増進課 ☎23・6639 FAX23・5071

- 所** ▶愛知医科大学メディカルセンター(仁木町☎66・2811)
▶ありま脳神経外科クリニック(針崎町☎58・5051)
▶宇野病院(中岡崎町☎24・2217)
▶はるさき健診センター(針崎町☎0120・489・545)
▶富田病院(本宿町☎48・2432)
▶ワシミ整形外科(久後崎町☎52・8811)※
- 内** ①問診、血圧、頭部MRI(断層撮影)、頭部MRA(脳動脈撮影)
②上記①＋頸動脈超音波検査
※の医療機関は②は選択不可
- 対** 40歳以上(令和8年3月31日現在)500人(抽選)
※令和6年度に受診済みのかたは申込不可
- ¥** ①16,000円②22,600円
- 申** 市電子申請届出システムまたははがき(1人1枚)で
ページ上部の**申込共通項目**と生年月日・希望医療機
関(1カ所のみ)、検診内容(①または②)を、〒444…
8545 健康増進課「脳ドック検
診」係へ。2月21日(金)消印有効。
詳しくは、市ホームページで。



ホームページ



申込

市民フォーラム講演会 「肥満症は病気です！」当日会場へ

保健政策課 ☎23・6807 FAX23・5041

- 時** 3月1日(土) 13時30分～15時(13時開場)
- 所** 岡崎げんき館3階講堂
- 内** 人生100年時代を健康に過ごすために Stop! 肥満症
- 講** 岡崎市民病院内分泌・糖尿病内科部長 滝啓吾
- 定** 当日先着100人。詳しくは、電話(☎23・5073)で岡崎げんき館市民会議事務局へ
(火～金曜日 11時～14時)。



ホームページ

不育症検査費補助金の申請は お済みですか

健康増進課 ☎23・6962 FAX23・5071

- 申** 3月31日(月)まで。ただし、3月中に検査終了し
たかたは4月4日(金)までに電話で健康増進課
へ相談を。詳しくは、市ホームページで。



ホームページ

まめ吉 けんこう 健幸塾 第1期募集

岡崎げんき館 ☎21・7733 FAX21・7738

教室名・日時	参加費・定員
らくらくアクア 4月～6月の月曜日 13時15分～14時15分	5,100円(10回分) 45人
ノルディックウォーキング 4月～6月の月曜日 13時30分～15時	3,060円(6回分) 20人
シェイプ&ボディメイク教室 4月～6月の木曜日 12時30分～14時	6,120円(12回分) 30人
シニアフレッシュ教室(60歳以上。12回コース) 4月～6月の金曜日 13時～14時30分	6,120円(12回分) 30人

- 申** 岡崎げんき館利用者番号を事前取得後、2月9日(日)～
23日(祝)に岡崎げんき館ホームページで(抽
選)。詳しくは、電話または岡崎げんき館
にあるチラシ、同ホームページで。



ホームページ

子宮頸がん(HPV)予防接種の 無料接種期間が条件付きで延長されます

ワクチン接種推進室 ☎23・6714 FAX23・6621

- 内** 対象のかたは、2回目・3回目を無料で接種
できる期間が1年間(令和8年3月31日(火)まで)
延長されます。接種を希望されるかたは、令和7年3
月31日(月)までに接種を開始しましょう。
※令和7年4月以降の接種は、お手元の接種券は使用
できません。接種券の発券申込が必要です。詳しく
は、市ホームページで。
- 対** 以下の要件を全て満たすかた
①令和4年4月1日(金)～令和7年3月31日(月)に、1回以上
接種しているかた
②平成9年4月2日～平成21年4月1日生まれの女性



ホームページ

健康相談窓口～食事を見直そう～

岡崎中央総合公園 ☎25・7887 FAX25・5815
(月曜日定休)

- 時** 3月12日(水) 9時30分～12時
- 所** 岡崎中央総合公園
- 内** 管理栄養士による食事バランスの診断と
改善の相談窓口
- 定** 10人(抽選)
- 申** 3月8日(土)までに右のコードで。



申込

令和7年度 福祉施設の定期教養講座



期間／4月～令和8年3月

- 内容／各講座2時間
- 対象／60歳以上(未経験者優先)
- 申込／1人2講座まで(抽選)。2月1日(土)～28日(金)に
各センターにある申込書で直接(電話・ファ
クス・郵送不可、日曜・祝日休館)。
詳しくは、各センターへ。

◆中央地域福祉センター(梅園町) ☎25・7701 FAX25・7713

講座名	日時	教材費(年)
3B健康体操	第1・3月曜日 9時30分	500円
茶道(抹茶)(裏千家)	第1・3火曜日 10時	12,000円
やさしいヨガ	第2・4月曜日 9時30分	1,000円
楊名時八段錦太極拳	第2・4月曜日 9時30分	2,000円

◆南部地域福祉センター(下青野町) ☎43・6600 FAX43・6781

講座名	日時	教材費(年)
おりがみ	第1・3金曜日 9時30分	8,000円
3B健康体操	第2・4火曜日 9時30分	500円
アロハ楽しいフラダンス	第2・4木曜日 9時30分	1,000円
エンジョイ!!太極拳	第2・4土曜日 9時30分	2,000円
色鉛筆画	第1・3木曜日 12時	0円

◆西部地域福祉センター(宇頭町) ☎34・3211 FAX34・3212

講座名	日時	教材費(年)
やさしいヨガ	第2・4水曜日 9時30分	1,000円
アロハ楽しいフラダンス	第1・3木曜日 9時30分	1,000円
3Bらくらく体操	第2・4金曜日 12時	500円
からだ整えピラティス	第1・3水曜日 14時30分	1,700円

◆東部地域福祉センター(山綱町) ☎48・8090 FAX48・8096

講座名	日時	教材費(年)
うたごえサロン	第2・4月曜日 12時30分	1,000円
3B健康体操	第2・4火曜日 9時30分	500円
健康太極拳	第1・3火曜日 9時30分	1,000円
アロハ楽しいフラダンス	第1・3水曜日 9時30分	1,000円
やさしいヨガ	第1・3木曜日 12時30分	1,000円

◆北部地域福祉センター(岩津町) ☎45・8790 FAX45・8791

講座名	日時	教材費(年)
やさしい健康体操	第1・3金曜日 9時30分	1,000円
やさしいヨガ	第3・4水曜日 9時30分	1,000円
アロハ楽しいフラダンス	第1・3木曜日 9時30分	1,000円
3Bらくらく体操	第2・4金曜日 9時30分	500円

高額医療・高額介護 合算療養費制度

- 医療助成室 ☎23・6841 FAX27・1160
国保年金課 ☎23・6169 FAX27・1160
介護保険課 ☎23・6682 FAX23・6520

- 内容／医療費が高額になった世帯に介護保険利用者がい
る場合、医療費と介護サービス費を合算した額に自己負
担限度額を設け、それを超える金額を支給します。

- 対象／令和5年8月～令和6年7月診療分の
合算額が限度額を超えている国民健康保険
加入者や後期高齢者医療制度加入者へ2月
下旬以降に通知します。



Art & Culture 芸術 & 文化

展覧会やコンサート・催しなどに関する情報をお届けします。

美術館 ☎51♦4280 FAX51♦4074（月曜日休館）

時 間 10時～18時（入場は17時30分まで。最終日は早めに終了）

●第11回岡崎総合書道会選抜展 第25回「未来の書家」優秀作品展●第57回中部日本書道会西三河支部会員展●第16回凸凹展（絵画）●藤森源久写真展～夜の彩り・Part2&近所の野鳥・Part1～●光墨会楽々小品書展●愛知教育大学書道専攻二十二期生・書友会卒展●第27回「絵を楽しむ会」作品展●一絵会水彩画展

展覧会の日時など、詳しくは電話または館内のチラシ、市ホームページで。



◆美術館企画展 竹内敏信写真展～風景にみる日本の魅力～
期 間 2月5日(水)～16日(日)

内 容 郷土ゆかりの風景写真家 竹内敏信氏がカメラに収めた日本の風景写真を展示

シネマ・ド・リぶら「山びこ学校」上映会

中央図書館 ☎23♦3115 FAX23♦3165

日 時 2月25日(火) ①10時30分②14時

場 所 図書館交流プラザホール

定 員 各回先着200人

申 込 各回1時間前から整理券配布



旧本多忠次邸のひなまつり ☎・FAX23♦5015

◆ひな人形の展示

日 時 2月4日(火)～3月9日(日) 9時～17時（入館は16時30分まで）※月曜日休館（2月24日(休)は開館、2月25日(火)休館）

◆ひなまつりスタンプ・シールラリー

旧本多忠次邸 ☎・FAX23♦5015（月曜日休館）
中央図書館 ☎23♦3111 FAX23♦3165（水曜日休館）
奥殿陣屋 ☎45♦7230 FAX45♦7458（月曜日休館。祝日の場合は翌日）

期 間 2月1日(土)～3月9日(日)

場 所 旧本多忠次邸、図書館交流プラザ1階岡崎むかし館、奥殿陣屋（他に県内の博物館など対象施設あり）

内 容 スタンプやシールを集めたかたに記念品をプレゼント（数量限定）。詳しくは、各施設へ。

竜美丘会館

☎24♦3951 FAX24♦3998



◆レストランセミナー

フランス料理とワインを楽しむテーブルマナー講座

日 時 2月19日(水) 18時30分

対 象 20歳以上20人（抽選）

費 用 8,000円

申 込 2月7日(金)10時～9日(日)17時に電話で。

◆竜美丘会館の臨時休館日

設備点検のため、2月10日(月)は休館します。

健康講座 乳幼児期のお口の育ち ～成長を促すお口の使い方～

健康増進課 ☎23♦6962 FAX23♦5071

日 時 3月2日(日) 10時30分～12時

場 所 岡崎げんき館

対 象 2歳以下の親子30組（抽選）

申 込 2月13日(木)までに市電子申請届出システムで。
詳しくは、市ホームページで。



おかざき世界子ども美術博物館 親子造形センター

☎53♦3511 FAX53♦3642

（月曜日、祝日の翌平日休館）



◆特別教室 作って楽しいひなまつり

期 間 2月8日(土)～3月2日(日)

内 容 各教室でオリジナルのひなまつりグッズを作る

費 用 400円～

申 込 期間中随時受付（小学3年生以下は保護者同伴）



◆親子教室 動くボックスアート

日 時 2月16日(日) 13時～15時

内 容 色画用紙、段ボールなどで電車や背景を動かせるアート作品を作る

対 象 小学生以下親子10組（先着）

費 用 700円

申 込 2月7日(金)10時から電話で。



新入学児童・生徒の保護者の皆さんへ

学校指導課 ☎23♦6425 FAX23♦6529

内 容 入学通知書は1月10日現在の住民登録をもとに各家庭に郵送します。以後の転入・転居のかたには後日通知します。岡崎市立小中学校以外の学校へ入学するかた、または転出・転居予定のかたは、通知書の指定校までご連絡ください。

対 象 ▶小学校＝平成30年4月2日～平成31年4月1日生まれ

▶中学校＝平成24年4月2日～平成25年4月1日生まれ

3月8日(土)・9日(日)

春のげんきまつり

岡崎げんき館 OKAZAKI GENKIKAN

☎21♦1230 FAX21♦1278

●申込 **先着** / ①2月7日(金)②2月8日(土)⑤2月9日(日)から1階総合受付で。
③④2月7日(金)から岡崎げんき館ホームページで。⑥2月8日(土)から愛知学泉大学ホームページで。詳しくは、館内チラシまたは岡崎げんき館ホームページで。



8日(土)

①子どもげんきクラブ

自然体験・鳥との会話に挑戦しよう!

●時間/10時30分～12時

●場所/東公園

●対象/小学3～6年生親子10組

②シセイカルテ

—AI判定で姿勢をチェック!—

●時間/10時～13時

●定員/8人

●費用/1回800円

9日(日)

③ベビーとママのふれあい会

●時間/10時～11時

●対象/首がすわった生後3カ月～1歳未満の母子15組

●費用/幼児1人500円

④ノルディックウォーキング体験

●時間/13時30分～14時45分

●場所/げんき館～東公園（予定）

●対象/中学生以上20人

●費用/1人500円

⑤すこやかキッズ体操

●時間/15時30分～16時30分

●対象/小学1・2年生8人

●費用/1人500円

⑥学泉大学 みんなで歌おう・楽しもう!

春のふんわりコンサート

●時間/11時～12時

●定員/30家族

●費用/1家族500円



⑥ホームページ

りぶらジャズオーケストラJr.岡崎 Beanzz

第16回 定期コンサート
3月23日⑩ 15時

場所 / 図書館交流プラザ

費用 / 一般500円、中学生以下無料（全席自由。2歳以下入場不可）

申込 / 2月7日(金)から市電子申請届出システムまたは図書館交流プラザ、各市民センターにある申込書で。



りぶらジャズオーケストラJr.岡崎 Beanzz メンバー募集

●内容/ジャズオーケストラ演奏の練習、コンサート・ミニライブなどの演奏活動

●対象/小学生～高校生（令和7年4月現在）

●費用/月4,000円

●申込/図書館交流プラザ、各市民センターにある申込書で。
詳しくは、電話で。

見学者
随時受付中

生涯学習課 ☎23♦3158 FAX23♦3165

story

わたし物語

しんし
真摯に向き合う心で夢をつかむ

金山 咲希 さん

◆かなやま さき さん

日本社心流南心昭武館 所属
全国剣詩舞コンクール決勝大会「剣舞 少年の部」2位
※少年の部 対象：12歳以上18歳未満の男女

吟詠に合わせて紋付き袴で踊る古典芸能の剣詩舞。剣詩舞には、模造刀や扇子を手にして踊る「剣舞」と刀を持たずに扇子のみで踊る「詩舞」の2つがあり、古武道の格式と詩の心を表す芸術性を合わせもつのが剣詩舞の特徴です。

そんな古典芸能の世界で活躍し、輝きを放つのが、六ツ美中学校3年生の金山さんです。剣詩舞との出会いは5歳のころ、祖父から勧められたことがきっかけでした。最初は剣舞と詩舞をやっていましたが、小学3年生になると剣を使った緩急のある動きに魅了され剣舞に専念。初めて出場した大会で年下の子が入賞する姿に感化され、剣舞にのめりこんでいきました。「上手な人の緩急のある剣さばきは本当にかっこいいです。どうしたら自分でその動きを取り入れることができるかを考え、実際にやってみることは楽しいです」と目を輝かせて剣舞の魅力を語ります。



これまででは、上を目指したいという想いを胸に稽古に励み続けてきましたが、



全国大会出場の壁は高く、何度も悔しい思いをしてきました。その悔しさを糧に、真摯に剣舞と向き合い、今年度は念願の全国大会出場の切符をつかむことができました。

初めての全国の大舞台で披露したのは、鎌倉時代から南北朝時代にかけ、天皇に忠義を尽くした楠木正成が題材の「大楠公」という演目。剣舞で重要となるのは、詩の心を深く理解し、武道の型を芸術的に表現することです。彼女は、歴史背景や人物像を研究することで、目線や姿勢、発声、刀の構え方など細部まで楠木正成になりきることにこだわりました。その結果、張り詰めた緊張感の中でも稽古の成果を発揮し、見事準優勝を果たしました。「悲願の全国大会の舞台に立てたことが光栄だったので、全力を尽くそうと思っていました。自分の中では一番いい演技ができたと思います」と大会当日を笑顔で振り返り、「次は全国で優勝」と新たな目標を掲げます。

現在は、中学3年生で受験生として学業に全力を尽くす金山さん。将来の夢は医師になることだといいます。何事にも真摯に向き合えるという強みを活かして、古典芸能の世界のみならず活躍していくことでしょう。

詳しくは、4ページをご覧ください。

町紹介プロジェクト！

～知ってほしい 大好きな僕らの学区～

昨年8月に開催された「第50回生徒市議会」で常磐中学校から提案のあった「町紹介プロジェクト！」について、学区のふるさと自慢を市内全20市立中学校が3月号まで紹介を行います！

翔南中学校
生徒会

翔南ふれあいフェスタ



翔南中学校では、毎年夏休みに生徒が主体となって地域のかたを招いたお祭りを開催しています。資源回収をしたり、多くのブースが出店したりと、学区の小さい子からお年寄りまで翔南中学校を知りながら楽しめるイベントになっています。

額田中学校
生徒会

自然豊かな額田地区



額田地区は、豊かな自然が魅力です。額田地区の木材は、地域の保育園などに利用されています。額田中学校では、この自然を維持するために間伐体験を行い、ベンチを作って寄贈する活動をしています。豊かな自然を見に来てください。

新香山中学校
生徒会

心が和む 奥殿陣屋



私たちの学区には「奥殿陣屋」という施設があり、四季折々の花やおいしい食事を楽しめたり、奥殿藩の歴史や文化に触れたりできるなど、多くの魅力があります。奥殿陣屋で心が和むひとときを過ごしてみたいかがでしょうか。

矢作北中学校
生徒会

大迫力!矢作神社 秋の大祭!



秋になると様々な神社から賑やかな声が聞こえてきます。矢作神社 秋の大祭は、毎年10月に行われます。特に注目を集めるのが高さ4m超えの岡崎市の有形民俗文化財に指定されている巨大な山車です。みなさんもぜひ足を運んでみてください。

Mayor's Column

岡崎再生

「岡崎に生まれて 本当に良かった!」
そう思えるまちづくりを

岡崎市長 内田 康宏

おかざき 桜花咲プロジェクト

私の市政で目指す1つとして多く皆様楽しんでもらい岡崎への愛情や誇りを育む四季折々の豊かな景観の実現に向け、桜への想いを紡ぎ、花咲く未来へつなげる「桜花咲プロジェクト」を開始し、ほとんどが寿命の時期を迎えている岡崎城公園の桜の再生・更新に取り組んでまいります。これまでも、そして、これからも岡崎の桜を愛する皆様のお力添えをいただき後世へと紡いでいきたいという想いもあり、今回、クラウドファンディングによるご支援を2月28日(金)まで募っています。

私が小学生の頃は、岡崎城公園の周りをよく走り回って遊んでいたのですが、桜が満開の時期は、桜の花びらで向こう側が見えないほど咲いていて、まさに桜のトンネルがあるような景観がありました。そんな、私がこどもの頃、観て感じて楽しませてもらった桜が咲き誇る姿を、未来を担うこどもたちにも、ぜひ味わってほしいと思っています。私が1期目の任期中でありました平成28年の市制施行100周年を機に市の花に指定された「さくら」の再生にも全力で取り組んでまいります。皆様もご支援いただけると幸いです。

ご支援は
こちらから



ホームページを
Check



岡崎ルネサンス
「岡崎探検隊!!」
ページ



岡崎女子短期大学
みゆうさん

市内7大学と市内在住の市外大学に通う大学生など
による岡崎の魅力発信チームです。

LeLien(ルリアン) 岡崎市美術館



岡崎市美術館は県内初の市立の美術館で、イオンモール岡崎の近くにあります。常設展示はもちろん期間限定の展示もあるので新たな発見ができそうですね!ぜひ、お出かけしてみてください!

市内在住・在学の高校生による
地域や人と人とのつながりを作るプロジェクトです。

高校生まちづくりプロジェクト 高校生が臨時出展! 喫茶メイ



「モジャ珈琲ロースター」のお店のかたにコーヒーの淹れ方を教えてもらい、地域のかたにコーヒーを提供しました。年齢問わずいろんなお客さんと交流ができ、貴重な体験になりました。今後もまちに笑顔を増やしていきたいです。



Instagram
Follow me



高校生まちづくり
プロジェクト



人間環境大学付属
岡崎高校
こはるさん

第2回 岡崎市ふるさと納税
“つくり手 village”

商工労政課 ☎23・6210
FAX23・6213

時 2月23日(祝)・24日(休) 10時～17時
所 イオンモール岡崎1階セントラル
コート

内 岡崎市ふるさと納税登録事業者
の、商品の販売、自社PR、もの
づくりワークショップ。
詳しくは、市ホームペー
ジで。



ホームページ

公安系公務員ガイダンス

消防本部総務課 ☎21・9836
FAX21・9821

時 2月22日(土) 13時～16時
所 消防本部3階講堂

内 消防士、警察官、自衛官、海上保
安官、刑務官が一堂に会し仕事内
容、やりがい、魅力を紹介。各
ブースで個別説明あり。

対 高校生以上
(保護者同伴可)

申 当日会場へ。



ホームページ



事業拡大に必要な具体戦術セミナー

商工労政課 ☎23・6503
FAX23・6213

時 ①3月7日(金) 15時30分～17時
②2月20日(休)・③28日(金)、④3月
13日(休)・⑤27日(休) 14時～16時

所 図書館交流プラザ

内 ▶①優れた起業家が実践する「5
つの原則」②欲しい人材が集まる
採用術③ChatGPT・Canva活用
法④Googleマップ活用法⑤プレ
スリリースの書き方

対 創業5年以内の起業家を中心に、
中小事業者、起業を志すかたなど
①30人②～⑤20人(抽選)

申 2月13日(休)12時までに岡崎ビジネ
スサポートセンターホームページ
で。



ホームページ



申込

Okazaki
Biz



企業向けセミナー

「採用難の現代で選ばれる会社に!」
こども育成課 ☎23・6440
FAX23・7292

時 2月27日(木) 13時15分～15時
所 図書館交流プラザ

内 ▶第1部／人材確保と定着率向上
のための課題と対策法▶第2部／
男性の育児休業取得の現状と対策
～企業ができることは?～

対 市内事業所で働くかた30人(抽選。
1団体2人まで)

申 2月18日(火)までに右のコードで。



ホームページ



申込

西三河就職フェア

商工労政課 ☎23・6351
FAX23・6213

時 2月19日(水)・20日(木)
10時～13時、14時～17時

所 刈谷市産業振興センター

内 企業との面談(ブース形式)

対 大学・短大・専門学校生(令和
7・8年卒)、一般求職者(おおむね
18歳～45歳)、既卒者など

申 当日会場へ。



ホームページ



岡崎市民病院健康講演会

経営企画室 ☎21・8111
FAX66・7691

時 2月16日(日) 10時～12時

所 図書館交流プラザ

内 変わった? 変わらない?
令和の「性」と「妊娠」

定 80人(先着)

申 当日会場へ。



ホームページ

講演会「人はなぜ依存するのか
～アルコール・ギャンブル・
ゲームなどの依存を題材に～」

健康増進課 ☎23・6715
FAX23・5071

時 3月23日(日) 14時～15時30分

所 岡崎げんき館

定 30人(先着)

申 3月3日(月)～17日(月)に市電子申請届
出システムで。詳しくは、市ホーム
ページで。



ホームページ



申込

働きたい女性のための
パソコン講座
～ビジネスに役立つエクセル～

多様性社会推進課 ☎23・6222
FAX23・6626

時 2月27日(休)・28日(金) 9時30～15
時(2回コース)

所 中小企業・勤労者支援センター

対 女性15人(抽選)

¥ 11,000円(テキスト代込)

申 2月17日(月)までに市電子申請届出
システムで。生後6カ月以上未就学
児の託児あり。



ホームページ



申込



なすフェア 3月1日(土) 9時30分～
道の駅「藤川宿」

地元産のとげなし美茄子(ビーナス)の即売 ※無くなり次第終了

農務課 ☎23・6195 FAX23・8970

お知らせ

- 催し・講座…P24
- 募 集………P27
- 暮らし………P28
- 相 談………P29

市政だよりでは要点のみを掲載しています。
詳しい内容は、各担当課・各施設・ホームページなどでご確認ください。

●マーク説明

時：日時 所：場所 内：内容 講：講師 対：対象
定：定員 ￥：費用 持：持ち物 申：申込方法

障がいのあるかたのための イベント

友愛の家 ☎21・8077
FAX64・7999

申 ①2月1日(土)②3月7日(金)から直接
または電話、ファクスで(先着)。

◆①家族で映画鑑賞会

時 3月15日(土) 10時～

所 ユナイテッドシネマ岡崎(羽根町)

定 50組(1組2人まで)

¥ 1人800円

◆②バリアフリー映画上映会

時 3月29日(土) 10時～12時

所 友愛の家

定 60人



りぶら国際交流センター

☎23・3148 FAX23・3125

所 図書館交流プラザ

申 2月7日(金)から電話で(先着)。

◆ワールドレクチャー・タイ

時 2月23日(祝) 13時～14時30分

定 40人

◆ことばの教室・中国語

時 3月6日(休)・13日(休)・20日(祝)
14時～16時(全3回コース)

定 24人

Event & Lectures

催し・講座

高齢者センター岡崎

☎55・0116 FAX55・0156

申 当日会場へ。詳しくは、
市福祉事業団ホームペー
ジで。



ホームページ

◆ウインターコンサート

時 2月1日(土) 11時～11時45分

内 光ヶ丘女子高等学校合唱部による
合唱コンサート

◆第32回 高齢者センターまつり

時 2月15日(土) 10時～15時

内 舞台発表、岡崎城西高等学校和太
鼓、岡崎商業高等学校ダンスなど

きた広場 チャレンジこども店長

北部地域福祉センター

☎45・8790 FAX45・8791

時 2月22日(土) 10時～15時

所 北部地域福祉センター

内 マルシェ・キッズダンス

申 当日会場へ。



映画「マリッジカウンセラー」 特別上映会&トークショー

当日先着
250人

- 日 時／2月22日(土) 13時～16時
- 場 所／図書館交流プラザホール
- 登壇者／監督：前田直樹 氏
脚本：松井香奈 氏
プロデューサー：山崎歩 氏
- 申 込／当日12時から整理券配布



ホームページ



監督 前田直樹 氏



観光推進課 ☎23・6384 FAX23・6731

畜産フェア 2月22日(土) 10時～
おかざき農遊館

地元産畜産物の試食、即売 ※無くなり次第終了

農務課 ☎23・6344 FAX23・8970

地域福祉課会計年度任用職
(事務補助員)の募集

地域福祉課 ☎23・6864
FAX23・6515

内 6月2日(月)～10月31日(金)で、市役
所での窓口対応、文書作成、軽作
業などの事務の補助

申 3月31日(月)まで。詳しくは、地域
福祉課活動支援係(東庁舎1階)に
ある募集案内(市ホーム



ホームページ

家族介護用品購入助成券
取扱事業者募集

長寿課 ☎23・6147 FAX23・6520

内 市内在住の家族介護用品購入助成
券受給者へ家族介護用品(おむ
つ)の販売、配達を行う

申 3月21日(金)までに直接長
寿課(福祉会館1階)へ。



ホームページ

市役所東庁舎1階ロビーに生け花を
無償提供いただける団体を募集

庁舎車両管理課 ☎23・6056
FAX23・7272

申 2月17日(月)までに庁舎車両管理課
(東庁舎6階)に直接または電話で。



市営住宅の公開抽選による
入居者募集及び常時募集

岡崎市営住宅管理センター
☎23・6320
FAX23・6821

内 ①抽選募集＝仁木荘1戸、萱林荘
(若松町)1戸、福岡荘2戸、荒井
山荘(鴨田町)1戸、東山荘(宇頭
町)1戸、岩津住宅1戸、土井住宅
1戸、平地住宅(美合町)4戸、五
本松住宅(美合町)1戸

②常時募集＝特定公共賃貸住宅伊
賀山(伊賀町)、仁木荘(3階以上)、
荒井山荘(鴨田町。3階以上)、舞
木荘、山中荘(舞木町)

申 ①は2月3日(月)～17日(月)に岡崎市
営住宅管理センター(西庁舎1階)
へ直接。※入居は4月16日(水)か
ら。詳しくは、センター



ホームページ

自衛官などの採用案内

総務文書課 ☎23・6039
FAX23・6013

◆自衛官候補生／年間を通じて募集

対 18歳～32歳

◆予備自衛官補／1月上旬～4月中旬まで

対 ▶一般公募／18歳～51歳

▶技能公募／18歳以上で保有する
技能に応じ53～54歳

申 詳しくは、自衛隊岡崎出張所(☎
58・0095)または自衛
隊愛知地方協力本部ホー



ホームページ

Wanted

募 集

「ふるさと応援納税[®]電子クーポン」
導入事業者向け説明会

商工労政課 ☎23・6210
FAX23・6213

時 2月19日(水) ①10時②15時

所 市役所分館3階大会議室

内 ふるさと納税制度を使って市への
誘客・消費喚起を目指す「ふるさと
応援納税[®]」を1月に導入しまし
た。市内で電子クーポンが使える
事業所(ホテル・飲食店など)
を募集します。

申 2月18日(火)までに下のコードで。
詳しくは、市ホームページで。



ホームページ



申込



統計調査員募集

企画課 ☎23・6032 FAX23・6229

内 国が実施する各種統計調査(国勢
調査・経済センサスなど)の調査
員として世帯や事業所を訪問し、
調査内容の説明、調査票の配布・
回収・点検を行う。報酬あり。

対 20歳以上

申 申込書(市ホームページから入手
可。郵送対応可)で。

①手話で特定の聴覚障がい者と日
常会話が出来る②将来、市で手話
通訳者として活動の意思がある③
3月13日(木)19時から実施する事前
面接に参加できる

¥ 9,000円(テキスト代含む)

申 3月3日(月)までに社会福祉協議会
ホームページで。詳しくは、社会福祉協議会
(☎47・8750)へ。



ホームページ

岡崎 新価値・魅力共創
プロジェクト研究

企画課 ☎23・7915 FAX23・6229

時 5月～令和8年2月(20回コース)

所 図書館交流プラザほか

内 社会課題の解決を目的とする新た
な事業構想と計画構築を行い参加
者の新事業創出を支援する

対 市域の発展に寄与する新事業の創
出を目指す企業・学生など10人
(選考)

申 3月9日(日)までに申込書(事業構
想大学院大学ホームページで入手
可)で。詳しくは、
同ホームページで。



ホームページ



動物総合センター

☎27・0444
FAX27・0422



ホームページ

申 ①2月1日(土)9時～9日(日)17時②2
月8日(土)9時～16日(日)17時に市電
子申請届出システムで(抽選)。

◆①くらべてみよう!いろんな動物の足編

時 2月16日(日) 13時30分～15時30分

内 動物の立ち方や足の違い、特徴な
どの簡単なレクチャー

対 小学生親子5組

(1組4人まで)

◆②ゾウさんのうちで紙作り

時 3月9日(日) 10時～12時

対 小学生以上6組(1組3人

まで。小学生は保護者同
伴)



申込



申込



手話通訳者養成講座

障がい福祉課 ☎23・6113
FAX25・7650

時 4月10日～令和8年12月24日の木
曜日 19時～21時(70回程度)

所 社会福祉センター

内 手話通訳者として本市に登録し、
手話による聴覚障がい者支援をし
ていただけるかたを養成する

対 以下の要件を全て満たすかた20
人(選考)

岡崎ガラス工房 葵

ごみ対策課 ☎23・6530
FAX25・8153

¥ ①～③1回4,000円④1時間1,500
円※団体割引あり。

申 開催月の前々月16日～前月15日
に直接岡崎ガラス工房葵
へ(先着。土・日・祝日
を除く。9時～16時)



ホームページ

◆①ガラス開放利用

時 4月～7月の月・水曜日

①9時～12時②13時～16時

対 吹きガラスなどでガラス工芸が
1人でできる15歳以上各6人

◆②フュージング

時 4月4日(金)、6月6日(金) 9～16時

内 ガラスを重ねて溶かしアクセサ
リや箸置きなどを作る

定 各10人(小学生は保護者同伴)



◆③パート・ド・ヴェール

時 5月9日(金) 9時～16時

内 電気炉で型ガラス作品を作る

定 各6人(小学生以下は保護者同伴)

◆④サンドブラスト

時 4月～7月の月曜日～木曜日

①9時～12時②13時～16時

内 ガラス容器に図柄を彫る

親子で楽しく学べる／

上下水道 親子サポーター募集

おかげさすいっと隊に登録して、市の上下水道について学んでみませんか？
レポート配信、上下水道施設の見学、自由研究サポートの隊員特典を受けられます！
任期は4月1日(火)から1年。詳しくは、市ホームページで。

対象 小中学生親子100組(先着。保護者
1人につき小中学生2人まで)

申込 2月7日(金)～28日(金)に市電子申請
届出システムで。



上下水道局
マスコットキャラクター
スイットくん



ホームページ



申込

サービス課 ☎23・6309 FAX23・7195

中総ガーデンフェア2025 3月16日⑩ 10時～15時

岡崎中央総合公園内
総合体育館2階バルコニー、2階エントランス周辺

フラワーアレンジメント講習会、ガーデニング雑貨、鉢物の販売など



ホームページ

●フラワーアレンジメント講習会

時間／①10時②13時

定員／当日先着各10人

費用／1人1,000円

岡崎中央総合公園 ☎25・7887 FAX25・5815 (月曜日定休)



相 談

相談内容は**秘密厳守**します。

事前予約が必要な場合があります。詳細は、お早めに問い合わせください。

相 談 内 容			予約	日 に ち	時 間	場 所	問い合わせ	
市 民 相 談	相続・離婚		要	月～金曜日	8:30～17:15	市民相談室 (東庁舎2階)	防犯交通安全課 ☎23・6492	
	法律	弁護士	要	月・水・木曜日	13:00～16:00			
		司法書士	要	第1・第4火曜日				
	人権			第1・第3火曜日				
	行政			第2・第4火曜日				
	税金		要	第1・第3木曜日				
	登記(測量)		要	第2木曜日				
	不動産		要	第1金曜日				
	行政手続き		要	第2金曜日				
	建築		要	第3金曜日				
	年金労働		要	第4金曜日				
	消費生活			月～金曜日		9:00～16:00	消費生活センター (東庁舎3階)	消費生活センター ☎23・6459 FAX23・6570
保 健	健康	一般・栄養・歯科	要	月～金曜日	申込時に決定	岡崎げんき館	健康増進課 ☎23・6639 FAX23・5071	
	精神保健福祉	医師	要	3/25(火)			健康増進課 ☎23・6715 FAX23・5071	
		保健師など	要	随時				
	自死遺族相談		要	3/5(水)				
	精神科の薬		要	3/21(金)				
	不妊・不育		要	2/28(金)	13:30～14:20 14:30～15:20	岡崎げんき館 (WEB相談も可)	健康増進課 ☎23・6962 FAX23・5071	
	感染症			月～金曜日	8:30～17:15		生活衛生課 ☎23・5082 FAX23・6621	
	がん患者・家族(電話)			毎週火・木曜日 2/15(土)	10:00～11:30 13:00～15:30		がんサポートほっとライン ☎052・684・8686	
	こころの健康電話相談			月～金曜日	16:30～20:30		岡崎市こころホットライン ☎64・7830	
子 育 て	育児相談	電話(すぐくテレホン)		月～土曜日	8:30～17:15	総合子育て支援センター	総合子育て支援センター ☎26・0706 FAX26・6711	
		面接	要					
	妊婦・乳児			月～金曜日		家庭児童課	家庭児童課 ☎23・7683 FAX23・6833	
	幼児					岡崎げんき館	健康増進課 ☎23・6962 FAX23・5071	
商 工	売上アップ・販路開拓など		要	月・火・木・金曜日 月～金曜日	10:00～17:00	図書館交流プラザ イオンモール岡崎	岡崎ビジネスサポートセンター ☎26・2231 FAX26・2232	
	融資・創業・起業・工場立地			月～金曜日	8:30～17:15	商工労政課	商工労政課 (融資)☎23・6214 (創業)☎23・6212 (立地)☎23・6287 FAX23・6213	
工	事業承継個別相談		要	第2金曜日 第4金曜日	11:00～15:30	日本政策金融公庫 岡崎支店 商工労政課	日本政策金融公庫 岡崎支店 ☎24・1715 商工労政課 ☎23・6212	
	税務・労務・法律・発明		要	随時(お問い合わせください)		岡崎商工会議所	岡崎商工会議所 ☎53・6191 FAX53・0101	
	そ の 他	母子・父子・離婚前相談		要	月～金曜日	9:30～17:15	子育て支援室	子育て支援室 ☎23・6769 FAX23・7279
DV相談 女性相談(エール)		電話・面接	要	月～金曜日	8:30～17:00	家庭児童課	家庭児童課 ☎23・6778	
			要	水曜日以外	10:30～16:30			
女性相談(エール)		要	第2・第4火曜日 第4土曜日	14:00～16:00		家庭児童課 ☎23・3241		
男性相談(電話)			水曜日	17:00～20:00		家庭児童課 ☎080・2639・2111		
LGBT相談(電話)			第3木曜日	17:00～21:00		多様性社会推進課 ☎23・7681		
子ども・若者相談		要	月～金曜日	8:30～17:15	子ども・若者総合相談センター(福祉会館2階)	子ども・若者総合相談センター ☎64・6665		
生活福祉資金の貸付相談		要			社会福祉協議会サービスセンター	社会福祉協議会サービスセンター ☎23・8938 FAX23・7820		
相談先が分からない福祉相談					ふくし相談課(福祉会館1階)	ふくし相談課 ☎23・6774 FAX23・7987		

※年未年始、祝日は受け付けていない場合があります。

12月定例会で成立した条例

総務文書課 ☎23・6741

FAX23・6013

内 ▶改正／岡崎市手数料条例、岡崎市職員の給与に関する条例及び岡崎市一般職の任期付職員の採用及び給与の特例に関する条例、岡崎市職員の退職手当に関する条例、岡崎市議会の議員の議員報酬等に関する条例、岡崎市市産材調達管理基金条例、岡崎市駐車施設条例、岡崎市消防団条例、岡崎市水道事業給水条例、岡崎市学校給食センター条例、岡崎市市費負担教員の給与等の特例に関する条例

自殺対策強化月間 街頭キャンペーン

健康増進課 ☎23・6715

FAX23・5071

時 2月28日(金) 7時30分
所 名鉄東岡崎駅東改札口周辺
内 3月は自殺対策強化月間です。全国の自殺者数は年間2万人以上であり、本市でも毎年70人前後の方が自ら命を絶たれています。かけがえのない命を守るために、一人一人が自殺予防に対する意識を高めることが大切です。一人で悩まず、家族で抱え込まず、まずは気軽に相談しましょう。相談先を記載したウェットティッシュなどを配布します。

ご寄付・ご寄贈

ありがとうございました(敬称略)

秘書課 ☎23・6009 FAX23・6456

▶大野精工株式会社▶サンエイ株式会社▶株式会社柴田造園▶ジャニス工業株式会社▶株式会社 sumarch▶タニザワフーズ株式会社



宝くじの助成金でコミュニティ活動備品の整備をしました

市民協働推進課 ☎23・6047

FAX23・6667

内 材木町二丁目町内会では、コミュニティ事業推進のため、祭礼山車の修繕整備を行いました。一般財団法人自治総合センターの宝くじの助成金が活用されました。

12月定例会で成立した補正予算

財政課 ☎23・6044 FAX65・2351

内 一般会計は51億1,545万円の増額、特別会計は11億9,857万円の増額、企業会計は7億9,966万円の増額で、これらにより令和6年度の予算総額は、2,944億3,643万円となりました。今回の補正予算(歳出)の主なものは次のとおりです。

◆一般会計

▶障がい福祉サービス費(5億6,669万円増)▶住民税非課税世帯等生活応援金給付事業費(9億6,709万円増)▶子ども医療扶助費(2億8,496万円増)▶児童手当(3億4,688万円増)▶私立保育園運営費補助金(2億2,462万円増)▶私立保育園等施設型給付費(3億759万円増)▶生活保護費支給事業費(1億8,882万円増)▶救急医療体制運営費補助金(4,238万円増)▶子宮頸がん予防接種事業費(1億8,858万円増)▶病院事業会計負担金(4億840万円増)▶市産材調達管理基金繰出金(2,000万円増)▶道路整備工事請負費(道路整備事業)(8,000万円増)▶スマートインターチェンジ整備事業費(5億4,186万円増)▶岡崎本宿駅西土地地区画整理事業費(2,810万円増)

◆特別会計

介護保険特別会計

▶介護サービス費等給付事業費(9億9,122万円増)

◆企業会計

病院事業会計

▶職員給与費(7億5,406万円増)

Information

Life & Support

暮らし

国民年金保険料の支払いは 口座振替で「前納」がお得です

国保年金課 ☎23・6431

FAX27・1160

内 国民年金保険料は、口座振替により6カ月分、1年分、2年分をまとめて前納すると最大16,590円(2年分を前納した場合／令和6年度実績)お得になります。
申 金融機関(ゆうちょ銀行含む)、または年金事務所の窓口で。令和7年4月からの申込は、2月28日(金)(岡崎年金事務所必着)までです。※現金・クレジットカード納付(申込期限あり)による前納可。詳しくは、電話で岡崎年金事務所(☎23・2637)へ。

西三河都市計画の変更

都市計画課 ☎23・6248

FAX23・6514

内 12月24日付けで、西三河都市計画生産緑地地区の変更を行いました。詳しくは、都市計画課(西庁舎1階)にある関係図書で。

譲渡所得の特別控除

住環境整備課 ☎23・6024

FAX23・7528

申 手続きに必要な各種確認書は住環境整備課(西庁舎1階)で発行しています。適用には要件があります。詳しくは、住環境整備課または岡崎税務署(☎58・6511)へ。



ホームページ

◆空き家の譲渡所得

内 相続した旧耐震基準の空き家を、売却(除却または耐震改修する必要あり)した場合、得た所得から最大3,000万円控除されます。

◆低未利用土地の長期譲渡所得

内 都市計画区域内の低未利用土地を売却した場合、得た所得から最大100万円控除されます。



スマホ版はこちらからご覧いただけます。



市外局番〈0564〉

● 岡崎市医師会夜間急病診療所 ▶ ☎52-1906 岡崎市医師会公衆衛生センター1階（竜美西1丁目）	
診療時間	毎日＝20時～23時（受付時間 19時30分～22時30分）
小児科・内科・外科（医師3人体制）	
● 岡崎歯科総合センター（中町）▶ ☎21-8000	
診療時間	月～土曜日＝20時～23時（受付時間 19時30分～22時30分） 日曜・祝日＝9時～12時、13時～16時（受付時間 9時～11時30分、13時～15時30分）
歯科	

● 医療機関の診療時間＝9時～12時、14時～17時 ※急な都合により変更する場合がありますので、ご注意ください。

2月	2月2日(日)	2月9日(日)	2月11日(祝)	2月16日(日)	2月23日(祝)	2月24日(休)
内科 または 小児科	松下クリニック (美 合) ☎53-0770	神谷内科 (大西1) ☎24-2881	小森内科クリニック (竜美台1) ☎55-1514	松下内科 (明大寺) ☎58-2615	たなむらクリニック (康生通南2) ☎65-1456	船川医院 (明大寺) ☎51-1897
	小出クリニック (牧御堂) ☎54-5601	金山医院 (野 畑) ☎51-9106	やまざきクリニック (幸 田) ☎62-5225	岩瀬医院 (福 岡) ☎51-9036	とみた小児科 (幸 田) ☎63-1180	伊藤医院 (定 国) ☎43-2678
	岡崎たかはらクリニック (欠) ☎26-1313	てんま糖尿病・甲状腺内科 (久右エ門) ☎77-5873	りゅう市役所北内科・リハビリ科 (伝馬通5) ☎21-0013	石原クリニック (井 田) ☎22-2167	みうらクリニック岩津 (岩 津) ☎66-8787	おかざき糖尿病内科クリニック (大門5) ☎26-3311
外 科	ワシミ整形外科 (久後崎) ☎52-8811	宇野病院 (中岡崎) ☎24-2211	むらかみ整形外科 (幸 田) ☎63-2366	岡崎南病院 (羽根東) ☎51-5434	宇野整形外科 (緑丘2) ☎54-3161	上地整形外科クリニック (上地1) ☎55-0880
皮膚科	小出クリニック (牧御堂) ☎54-5601	宇野病院 (中岡崎) ☎24-2211	こうた皮膚科クリニック (幸 田) ☎56-1311	岡崎南病院 (羽根東) ☎51-5434	ぬまた皮膚科クリニック (羽 根) ☎53-1128	野島の森皮膚科クリニック (竜美旭) ☎72-7555
耳 鼻 咽喉科	坂堂医院 (福 寿) ☎21-6156	水上眼科耳鼻咽喉科 (暮 戸) ☎33-2111	中野耳鼻咽喉科 (本町通3) ☎22-0261	耳鼻咽喉科クリニック (不 吹) ☎71-6767	ふじ耳鼻科クリニック (欠) ☎65-3336	あさだ耳鼻咽喉科クリニック (触 越) ☎32-8741
眼 科	小島眼科クリニック (十 王) ☎25-5155	水上眼科耳鼻咽喉科 (暮 戸) ☎33-2111	みやした眼科 (明大寺) ☎57-8166	緑丘アイクリニック (緑丘2) ☎71-7711	ともファミリークリニック (野 畑) ☎83-8869	岡田眼科医院 (六名東) ☎53-2800

産婦人科 愛知県救急医療情報センター（☎21-1133）へ問い合わせください。

薬 局	りぼん薬局 (美 合) ☎57-8125	ゆうあい薬局 大西店 (大西1) ☎65-8305	アイン薬局 竜美台店 (竜美台1) ☎64-5034	アイセイ薬局 明大寺店 (明大寺) ☎57-8660	サニー薬局 (羽 根) ☎55-8063	上地はなぶさ薬局 (上地1) ☎64-3250
		ユニスマイル薬局 のばた店 (野 畑) ☎57-2155	けやき調剤薬局 (幸 田) ☎63-6378	すずらん薬局 (福 岡) ☎57-8722		つばさ調剤薬局 (触 越) ☎33-0258
	アイセイ薬局 牧御堂店 (牧御堂) ☎57-0317	キョーワ薬局 岡崎店 (久右エ門) ☎83-6786	テンマ調剤薬局 (伝馬通5) ☎65-7337	ユニスマイル薬局 いた店 (井 田) ☎65-7100	そらいろ薬局 (欠) ☎65-5910	パナプラス薬局 むつな店 (向 山) ☎58-2777
		ポプラ薬局 (幸 田) ☎63-6090	小田薬局 (本町通2) ☎21-0808	みなみ調剤薬局 (羽根東) ☎59-2588		こうむら薬局 (上六名4) ☎52-8899
	イオン薬局 岡崎店 (戸 崎) ☎58-8187	ナンブ薬局 中岡崎店 (中岡崎) ☎24-3215	ゆかり薬局 (昭 和) ☎33-3254	どれみ調剤薬局 (不 吹) ☎71-2017	メリー薬局 (野 畑) ☎47-8614	ゆかり薬局 (昭 和) ☎33-3254

※暴風警報及び特別警報発令時は休診する場合があります。詳しくは、岡崎市医師会、岡崎歯科医師会ホームページで確認を。

入院・手術などが必要な患者及び救急搬送された重症患者が優先となります。	
また、急な都合により当番日の変更及び各病院で対応できる診療科目が異なりますので、来院の際は事前に電話で問い合わせください。	
宇 野 病 院（中岡崎）☎24-2211	2月8日(土)・15日(土) 18時～24時
岡崎南病院（羽根東）☎51-5434	2月6日(木)・13日(木)・20日(木)・27日(木) 18時～翌朝8時、22日(土) 13時～翌朝8時
愛知医科大学メディカルセンター（仁木）☎66-2811	365日対応 平日 18時～24時、土曜日 13時～24時、日曜・祝日 8時～24時
藤田医科大学岡崎医療センター（針崎）☎64-8800	365日24時間対応

岡崎市民病院（高隆寺）☎21-8111	365日24時間対応 高度な専門的治療が必要な患者及び救急搬送された重症・重篤患者が優先となります。
※岡崎市民病院及び藤田医科大学岡崎医療センターは、紹介状が無い場合、追加で7,700円がかかる場合があります。	

内 容	相 談 先	受付時間
いますぐ受診できる医療機関を探す	愛知県救急医療情報センター ☎21-1133 消防本部共同通信課（聴覚障がい者専用） FAX 119	365日 24時間対応
子どもの急な病気・けがへの対処方法を聞く	愛知県小児救急電話相談 ☎＃8000	19時～翌朝8時
夜間おくすり相談	岡崎薬剤師会 ☎080-9730-5274	20時～翌朝6時

催し・講座 市民活動 発表会 サークル

街角情報BOX

菅生神社で開運お香作り

時 2月18日、4月22日、6月17日の火曜日 14時 所 菅生神社 ￥ 1回2,500円～ 申 電話またはEメール（☎keikoro223@gmail.com）で。 問 香宮楽会 磯貝 ☎090・9943・6729

視覚障がい者ガイドボランティア養成講座

時 2月23日(祝) 13時 所 社会福祉センター 申 2月14日(金)までにEメール（☎vc@okazaki-shakyo.jp）または右のコードで。 問 社会福祉協議会 石川 ☎47・7955



愛産大短大地域公開5講座

時 2月24日(休) 9時30分 所 東部地域交流センター 申 詳しくは、ホームページで。 問 愛知産業大学短期大学 西田 ☎48・8282



情報をお寄せください

広報課 ☎23・6028

- 申込は団体・グループで
 - 企業・事務所の申込は不可
 - 原稿提出締め切りは前々月の20日
- 掲載ルールなど詳しくは、市ホームページで確認を。



お口とからだの体操～レディビクス～

豊かな表情筋！肩こり緩和！

時 2月26日(火) 10時30分 所 西部地域交流センター 対 50歳以上の女性 ￥ 500円 申 電話またはEメール（☎b.b.keiko.ncpe@docomo.ne.jp）で。 問 中澤歯科医院体操部 中澤 ☎090・5876・9724

ひとがつながるひろば講演会

時 3月2日(日) 13時30分 所 社会福祉センター 申 電話で。 問 岡崎保護区BBS会 ☎090・7699・8181

BOKEN KIDSキャンプ

ラグーナで思い出旅行！

時 3月8日(土)・9日(日) 所 cafe& dining maimai（幸田町） 対 年中～中学生 ￥ 15,000円 申 下のコードで。 問 ルリアン 名和 ☎080・7648・3404



英絵本&リフレクソロジー体験会

時 3月8日(土) 14時 所 北部地域交流センター 対 0～6歳児親子 ￥ 1組1,000円 申 2月末までに右のコードで。 問 森の絵本cafe 清水 ☎090・6086・1479



第33回岡崎市民バドミントン選手権（ジュニアの部）大会

時 3月9日(日) 9時10分 所 市体育館 ￥ 1,200円 申 2月7日(金)まで。詳しくは、ホームページで。 問 岡崎バドミントン協会 村松 ☎070・9065・4895



なぎなた一日体験教室

時 3月22日(土) 10時 所 市体育館 対 小学2年生以上 申 3月15日(土)まで。詳しくは、ホームページで。 問 岡崎なぎなた連盟 加藤 ☎52・0228



マチイロ マチを好きになるアプリ

最新号からバックナンバーまで

いつでも手軽に 市政だより をチェック!!

議会だよりや他市の広報紙も配信されます。
情報入手にご活用ください。

無料アプリ「マチイロ」の
ダウンロードはこちら ▶

