

## 多様性社会推進イベント

多様性社会推進課 ☎23・6222  
FAX23・6626

- 対** ①女性10人②親子20組③15人  
**申** ①②2月3日(火)③2月16日(月)までに  
市電子申請届出システムで(抽選)。  
②③は生後6カ月以上未就学児の  
託児あり。

### ◆①出張マザーズハローワーク 就労支援セミナー (面接対策編)

- 時** 2月12日(木) 10時～12時  
**所** オンライン  
**内** セミナー、個別相談会



ホームページ



申込

### ◆②こどもと体験！在宅避難

- 時** 2月14日(土) 10時～12時  
**所** 図書館交流プラザ  
**内** 非常時のトイレ体験や簡単な非常  
食づくりなど



ホームページ



申込

### ◆③働きたい女性のためのパソコン講座 ～ビジネスに役立つエクセル～

- 時** 2月26日(木)・27日(金)  
9時30分～15時(2回コース)  
**所** 中小企業・勤労者支援センター  
**¥** 11,000円(2回分)



ホームページ



申込

# お知らせ

市政だよりでは要点のみを掲載しています。  
詳しい内容は、各担当課・各施設・ホームページなどでご確認ください。

## ●マーク説明

**時**：日時 **所**：場所 **内**：内容 **講**：講師 **対**：対象  
**定**：定員 **¥**：費用 **持**：持ち物 **申**：申込方法

- 催し・講座…P23
- 募 集………P25
- 暮らし………P26
- 相 談………P29

## ことばの教室・スペイン語

りぶら国際交流センター

☎23・3148 FAX23・3125

- 時** 2月5日・12日・19日の木曜日  
14時～16時(3回コース)

**所** 図書館交流プラザ

**定** 24人(先着)

**申** 1月8日(木)から電話で。



ホームページ

## 高齢者センター岡崎

☎55・0116 FAX55・0156

- 申** 当日会場へ。詳しくは、  
市福祉事業団ホームペー  
ジで。



ホームページ

## ◆ウインターコンサート

- 時** 2月7日(土) 11時～11時45分  
**内** 光ヶ丘女子高等学校合唱部のコン  
サート

## ◆第1回とはなす祭

- 時** 2月14日(土) 10時～15時  
**内** 舞台発表、飲食販売・体験ブース  
(バルーンアート) ほか

## Event & Lectures

## 催し・講座

## 人にやさしい街づくり 地域セミナーin岡崎

防災課 ☎23・6898

FAX23・6618

- 時** 1月11日(日) 10時30分～15時  
**所** 福祉会館6階ホール  
**内** 災害発生後の生活を  
イメージするブース展  
**申** 当日会場へ。



ホームページ

## 愛環ぶらっとウォーキング

地域創生課 ☎23・6486

FAX23・6698

- 時** ①1月31日②2月28日③3月28日  
の土曜日  
**所** ①保見駅(豊田市)→四郷駅(豊田  
市) ②愛環梅坪駅(豊田市)→新  
豊田駅(豊田市) ③高蔵寺駅(春日  
井市)→高蔵寺駅(春日井市)  
**内** 当日各スタート駅へ。  
詳しくは、県交通対策課  
ホームページで。



ホームページ

令和8年

# 岡崎市消防出初・観閲式 1月11日(日)

【第1部】9時30分～10時20分

【第2部】10時30分～13時

**場所** 乙川河川緑地(殿橋下流右岸) ※雨天時は図書館交流プラザで式典のみ開催

【第1部】部隊の観閲、表彰など

【第2部】大型水陸両用車(レッドサラマングー)を含む消防車パレード、消防訓練、一斉放水

オーエスユー  
OS☆U  
(アイドルグループ)  
出演決定!

**場所** 岡崎城公園多目的広場 ※雨天時、中止の場合あり  
キッチンカーによる販売、はたらく車の展示など

**場所** 乙川河川緑地(殿橋下流左岸)  
フードイベント



ホームページ



消防本部総務課 ☎21・9836 FAX21・9821

初心者向けスマートフォン講座

デジタル推進課 ☎23・6761  
FAX23・6698

- 定** 各10人（先着）  
**申** 1月13日(火)から電話で株式会社岡崎情報開発センター（予約専用☎84・5114、平日9時30分～15時）へ。詳しくは、市ホームページで。



ホームページ

| 日 時                          | 場所・内容  |
|------------------------------|--|
| 2月5日(木)<br>9時30分             | 中央地域福祉センター<br>岡崎市防災ポータル安全に使うためのポイント                                |
| 10時45分                       | 岡崎市公式LINE、あいち電子申請・届出システムの使い方                                       |
| 2月13日(金)<br>13時30分           | 北部地域福祉センター<br>岡崎市防災ポータル安全に使うためのポイント                                |
| 14時45分                       | 岡崎市公式LINE、あいち電子申請・届出システムの使い方                                       |
| 2月20日(金)<br>13時30分<br>14時45分 | 西部地域福祉センター<br>LINEの使い方<br>地図アプリを使う                                 |
| 2月26日(木)<br>13時30分<br>14時45分 | 高齢者センター岡崎<br>岡崎市防災ポータル安全に使うためのポイント<br>岡崎市公式LINE、あいち電子申請・届出システムの使い方 |

Wanted  
募集

農業委員  
農地利用最適化推進委員募集

農業委員会事務局 ☎23・6196  
FAX23・8970  
**申** 2月2日(月)～3月6日(金)に申込書または推薦書（市ホームページで入手可）で。

見守り配食サービス事業者募集

長寿課 ☎23・6147  
FAX23・6520  
**内** 食事の配達で高齢者の安否確認を年中無休（1月1日(祝)～3日(土)を除く）で行う  
**申** 1月30日(金)までに直接長寿課(福祉会館1階)へ。



ホームページ

中小企業・勤労者支援センター  
助成金活用セミナー

☎52・4611 FAX52・4631  
**時** 2月4日(水) 14時～16時15分  
**定** 10人  
**申** 1月7日(水)からセンターホームページで(先着)。



申込

高校生と保護者のための  
岡崎おしごと発見フェア

商工労政課 ☎23・6351  
FAX23・6213  
**時** 1月31日(土) 13時～16時  
**所** 福祉会館6階ホール  
**内** 地元企業による仕事内容などの説明  
**対** 高校生・保護者、既卒者（卒業後3年以内）  
**申** 当日会場へ。



ホームページ

公安系公務員ガイダンス

消防本部総務課 ☎21・9836  
FAX21・9821  
**時** 2月1日(日) 13時～16時  
**所** 消防本部3階講堂  
**内** 消防官、警察官、自衛官、海上保安官、刑務官が仕事内容、やりがい、魅力を紹介。各ブースで個別説明あり。  
**対** 高校生以上（保護者同伴可）  
**申** 当日会場へ。



ホームページ

保育士就労セミナー  
現場で働く若手保育士と  
意見交換・相談会

保育課 ☎23・6839  
FAX23・6540  
**時** 3月1日(日) ①10時～12時  
②13時～15時  
**所** 総合子育て支援センター  
**対** 保育士資格取得見込みがある学生各20人（選考）  
**申** 2月13日(金)までに市電子申請届出システムで。



ホームページ



申込

マンション管理セミナー

住環境政策課 ☎23・6880  
FAX23・7528  
**時** 1月29日(木) 13時30分～16時30分  
**所** 福祉会館  
**内** 分譲マンション管理の法改正や大規模修繕工事など専門家による解説  
**定** 50人（抽選）  
**申** 1月23日(金)までに電話または住環境政策課（西庁舎1階）にある申込書（市ホームページから入手可）で。



ホームページ

企業向けセミナー  
採用難の現代で選ばれる会社に！

こども育成課 ☎23・6820  
FAX23・6833  
**時** 1月27日(火) 13時15分～15時  
**所** 福祉会館  
**内** ▶第1部／人材確保と定着率向上のための課題と対策法▶第2部／男性の育児休業取得の現状と対策  
**対** 市内事業所で働くかた20人（抽選。1事業所2人まで）  
**申** 1月15日(木)までに市電子申請届出システムで。



ホームページ



申込

ファミサポ講習会  
救命講習・子どもの虐待

こども家庭センター  
☎87・5050 FAX87・5051  
**時** 2月13日(金) 9時30分～11時30分  
**所** 福祉会館  
**対** 受講後援助会員として活動できるかた20人（先着）  
**申** 1月7日(水)から市電子申請届出システムまたは電話で。託児希望者は1月14日(火)までに電話で。



ホームページ



申込

◆①やってみよう！初めてのガラス工芸

**時** 2月の火曜日 ①9時～12時  
②13時～16時（4回コース）  
**内** 溶けたガラスで普段使いの器や季節の置物を作る  
**¥** 10,000円（4回分）



申込



◆②ガラス工芸1日体験  
『初春を楽しむ器を作ろう』

**時** 2月20日(金) ①9時～12時  
②13時～16時  
**内** 溶けたガラスで春を楽しむ器を作る  
**¥** 1,500円



申込



中央市民センター講座  
バレンタインの  
チョコレートケーキ作り

☎・FAX55・8066  
**時** 2月12日(木) 10時～12時  
**定** 16人（抽選）  
**¥** 1,900円（教材費込）  
**申** 1月27日(火)までに直接、電話またはEメール(✉chuo.shimin@city.okazaki.lg.jp)で左ページ上部の申込共通項目と講座名を、中央市民センターへ。

障がいのあるかたのための  
イベント

友愛の家 ☎21・8077  
FAX64・7999

- ◆友愛まつり  
**時** 1月31日(土) 10時～15時  
**内** 作品展示、講座発表会  
**申** 当日会場へ。
- ◆①～④共通  
**定** 各10人  
**¥** ①③④各50円  
**申** 1月7日(水)から直接または電話、ファクスで（先着）。
- ◆①理学療法士と個別相談会  
**時** 1月25日(日) 10時～15時  
**対** パーキンソン病患者
- ◆②盲ろうのかたの生活を知ろう  
**時** 1月29日(木) 13時～15時  
**対** 盲ろう者と支援者
- ◆③聴覚障がい者生活講座  
**時** 2月1日(日) 13時～15時  
**対** 聴覚障がい者と支援者
- ◆④ボランティア養成講座  
**時** 2月7日(土) 13時～15時  
**対** 障がいのあるかたと支援者

岡崎ガラス工房 葵

ごみ対策課 ☎23・6530  
FAX25・8153  
**対** 15歳以上各6人  
**申** 市電子申請届出システムまたははがき、ファクスで左ページ上部の申込共通項目と希望講座名・希望時間（重複不可）を、〒444-0002 高隆寺町字阿世保5番地ごみ対策課へ。①1月14日(火)②1月21日(火)必着（抽選）



ホームページ

東公園動物園  
動物総合センター

☎27・0444  
FAX27・0422



ホームページ

- ◆もっとモルモットとなかよくなるう  
**時** 1月25日(日) 13時30分～14時30分  
**内** お世話をしながらモルモットについて学ぶ  
**対** 小学生親子3組（抽選。1組4人まで）  
**申** 1月1日(祝)～10日(土)に市電子申請届出システムで。
- ◆老犬スクール  
**時** 2月15日(日) 14時～16時  
**内** 老犬の世話と介護を学ぶ  
**定** 20人（先着）  
**申** 1月10日(土)12時から直接または電話で。
- ◆映画「吾輩は保護犬である」上映会  
**時** 2月23日(祝) ①10時～12時  
②14時～16時(②のみ犬同伴可)  
**定** ①70人②50人（先着）  
**申** 1月17日(土)から市ホームページで。



申込

友愛の家 ピアカフェ交流会

障がい福祉課 ☎23・6867  
FAX25・7650  
**時** 2月13日(金) 10時  
**内** 知的障がい者と家族が集まり、生活上の悩みや問題を話し合い不安解消につなげる  
**対** 知的障がい者と家族  
**申** 当日会場へ。



令和8年度

友愛の家 障がい者向け定期講座 受講者募集

**対 象** 各種障がい者手帳などで障がい者であることを証明できるかた、難病などと診断されたかた、支援者  
**費 用** 1回50円（材料費が必要な場合あり）  
**申 込** 1月6日(火)～2月8日(日)に友愛の家、障がい福祉課（福祉会館1階）にある申込用紙で。  
※初めてのかたは利用登録書を提出。講座の内容など詳しくは、友愛の家、障がい福祉課にあるチラシまたは友愛の家ホームページで。



ホームページ

☎21・8077 FAX64・7999



トップックス

パーク＆ネイチャー

スポーツ

パパママ

シニア

ほけんだより

芸術&文化

催し

募集

暮らし

### 11月臨時会で成立した条例

総務文書課 ☎23・6741  
FAX23・6013

内 ▶改正／岡崎市議会委員会条例

### 流域関連公共下水道事業計画 変更案の縦覧

下水道工事課 ☎23・6547  
FAX23・6516

時 1月21日(水)～2月3日(火) 8時30分～17時15分（閉庁日は除く）

所 下水道工事課（西庁舎5階）

内 意見のあるかたは、期間中に市へ意見書を提出できます。詳しくは、市ホームページで。



ホームページ

### 西三河都市計画学校の決定に係る案の縦覧

教育委員会事務局施設課 ☎23・6422 FAX47・8690

時 1月7日(水)～22日(木) 8時30分～17時15分（閉庁日は除く）

所 教育委員会事務局施設課（福祉会館4階）

内 意見のあるかたは、期間中に市へ意見書を提出できます（郵送または持参）。



ホームページ

### 公共施設の使用料改定

財政課 ☎23・6847  
FAX65・2351

内 4月1日(水)から一部の公共施設で使用料の改定を行います。詳しくは、市ホームページで。



ホームページ

## 支所で口座振替の 申込手続きができます



1月5日(月)から国民健康保険料、後期高齢者医療保険料の口座振替申込手続きが **岡崎支所、岩津支所、矢作支所** でできるようになります。暗証番号の入力が必要になりますので、口座名義人本人がお越しください。

持ち物 本人確認書類、キャッシュカード

国保年金課 ☎23・6276 FAX27・1160

### 事業主の皆さまへ 給与支払報告書の早めの提出にご協力ください

市民税課 ☎23・6081  
FAX27・1159

内 令和7年中に給与を支払った事業所・個人事業主のかたは、給与支払報告書を提出してください。提出期限は2月2日(月)ですが、事務の円滑化のため、1月15日(木)までの提出にご協力ください。提出先は、給与の支払いを受けるかたの1月1日現在の住所地の市町村です。中途退職者やパート従業員のかたの給与支払報告書も提出の対象です。

### 令和8年度 岡崎市食品衛生監視 指導計画案にご意見を

生活衛生課 ☎23・6068  
FAX73・6600

内 食の安全を確保するための計画案がまとまりました。計画案は、保健所（岡崎げんき館2階）、市政情報コーナー（西庁舎1階）、市ホームページで確認できます。計画案に対する意見は、市電子申請届出システムまたは郵送（〒444…8545）、ファクス、Eメール（☎okazakihc-food@city.okazaki.lg.jp）で生活衛生課へ。1月30日(金)必着



ホームページ



申込

### e-Taxで確定申告するかたへ マイナンバーカード・電子証明書の有効期限の確認を

市民税課 ☎23・6082  
FAX27・1159

所 市民課（東庁舎1階）、市民サービスコーナー（イオンモール岡崎3階）、各支所

内 マイナンバーカード及び電子証明書の有効期限が過ぎた場合、マイナンバーカードを利用した国税に関する申告、申請・届出などのe-Tax手続きができません。確定申告期は、市役所窓口が混雑しますので、有効期限通知書が届いたかたは、早めに更新手続きをお願いします。有効期限通知書が届いていないかたも有効期限の3カ月前の翌日から更新が可能です。支所は電子証明書の更新手続きのみです。e-Taxなどについては岡崎税務署（☎58・6511）へ。マイナンバーカードについては、市ホームページまたは市民課（☎23・6800）へ。

持 マイナンバーカード（要暗証番号）、運転免許証等本人確認書類（暗証番号が不明なかた）、有効期限通知書（届いたかた）



ホームページ

### 譲渡所得の特別控除

住環境政策課 ☎23・6024  
FAX23・7528

申 手続きに必要な各種確認書は住環境政策課（西庁舎1階）で発行しています。適用には要件があります。詳しくは、住環境政策課または岡崎税務署（☎58・6511）へ。

#### ◆空き家の譲渡所得

内 相続した旧耐震基準の空き家を、売却（除却または耐震改修する必要あり）した場合、得た所得から最大3,000万円控除されます。

#### ◆低未利用土地の長期譲渡所得

内 都市計画区域内の低未利用土地を売却した場合、得た所得から最大100万円控除されます。



ホームページ

### 図書館特別整理休館

中央図書館 ☎23・3111  
FAX23・3165

時 ①1月21日(水)～29日(木)  
②1月27日(火)

所 ①中央図書館②額田図書館、各市民センター図書室、岡崎げんき館情報ライブラリー

内 図書館交流プラザの会議室、スタジオ、ホールなどは利用可

### 県保育士試験（前期）

保育課 ☎23・6156  
FAX23・6540

時 筆記試験／4月18日(土)・19日(日)  
実技試験／6月28日(日)

申 詳しくは、ホームページまたは全国保育士養成協議会へ電話（☎0570・00・4194）で。



申込

### ご寄付・ご寄贈 ありがとうございました(敬称略)

秘書課 ☎23・6009  
FAX23・6456

▶天野貴夫▶伊奈義文▶坂野登志子▶清水真紀子▶岡崎市六ツ美商工会青年部▶サンエイ株式会社▶株式会社三栄シリカ▶太陽生命保険株式会社▶タニザワフーズ株式会社▶三浦電気株式会社▶ミクスネットワーク株式会社▶明治安田生命保険相互会社岡崎支社▶ライオンズクラブ国際協会334-A地区4R1Z

### Life & Support 暮らし

#### 20歳になったら国民年金

国保年金課 ☎23・6431  
FAX27・1160

内 国民年金は、高齢になったときや病気やケガで重い障がいが残ったとき、家族の働き手が亡くなったときに年金を受け取ることができる制度です。日本に住所のある20～60歳未満のかたの加入が義務付けられています。厚生年金に加入している会社員や公務員、厚生年金加入者に扶養されている配偶者以外のかたは20歳（誕生日の前日）で国民年金へ加入します。

¥ 保険料／月額17,510円（令和7年度）。現金（納付書）の他、口座振替、クレジットカード払い、アプリ決済ができ、前納（前払い）割引制度があります。納付が困難なかたは「免除」（本人・配偶者・世帯主の前年所得が一定額以下）、「納付猶予」（50歳未満のかたで本人・配偶者の前年所得が一定額以下）、「学生納付特例」（学生納付特例対象校の学生のかたで本人所得が一定額以下）の制度があります。

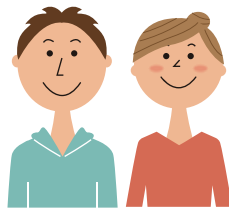

## 委員募集

#### ①都市計画審議会委員

▶小論文テーマ  
「人口減少時代を迎えた岡崎市のまちづくり」

都市計画課 ☎23・6248 FAX23・6514

#### ②産業労働計画推進委員会市民委員

▶小論文テーマ  
「産業振興のために、人口減少時代を迎えた岡崎市が取り組むべきことは」

商工労政課 ☎23・6351 FAX23・6213



ホームページ

### 自主講座団体登録受付

生涯学習課 ☎23・3110  
FAX23・3165

内 市民センターの施設使用料が半額になり、通年で予約できる「自主講座団体」の登録を受付。詳しくは市ホームページ、各市民センター窓口にある手引で。



ホームページ

### 令和8年度採用 会計年度任用職員(事務補助員) 登録者募集

人事課 ☎23・6003  
FAX23・6546

内 市役所（出先機関を含む）での経理、窓口対応、文書作成、軽作業などの一般的な事務の補助

申 3月31日(火)まで。詳しくは、市政情報コーナー（西庁舎1階）、人事課（東庁舎6階）にある募集案内（市ホームページから入手可）で。

### 統計調査員募集

企画課 ☎23・6032  
FAX23・6229

内 国が実施する各種統計調査で世帯や事業所を訪問し、調査内容の説明、調査票の配布・回収・点検を行う。報酬あり。

対 20歳以上

申 申込書（市ホームページから入手可。郵送対応可）で。



ホームページ

| 相 談 内 容          |                      |                | 予約    | 日 に ち                                   | 時 間                        | 場 所                             | 問い合わせ  |
|------------------|----------------------|----------------|-------|---|----------------------------|---------------------------------|--|
| 市<br>民<br>相<br>談 | 法律                   | 弁護士            | 要     | 月・水・木曜日                                 | 13:00~16:00                | 市民相談室<br>(東庁舎2階)                | 防犯交通安全課<br>☎23・6492  |
|                  |                      | 司法書士           | 要     | 第1・第4火曜日                                |                            |                                 |  |
|                  | 人権(人権擁護委員)           |                |       | 第1・第3火曜日                                |                            |                                 |  |
|                  | 行政(行政相談委員)           |                |       | 第2・第4火曜日                                |                            |                                 |  |
|                  | 税金(税理士)              |                | 要     | 第1・第3木曜日                                |                            |                                 |  |
|                  | 登記(測量)(司法書士、土地家屋調査士) |                | 要     | 第2木曜日                                   |                            |                                 |  |
|                  | 不動産(宅地建物取引士など)       |                | 要     | 第1金曜日                                   |                            |                                 |  |
|                  | 行政手続き(行政書士)          |                | 要     | 第2金曜日                                   |                            |                                 |  |
| 年金労働(社会保険労務士)    |                      | 要              | 第4金曜日 |   |                            |                                 |  |
| 消費生活(消費生活相談員)    |                      |                | 月~金曜日 | 9:00~16:00                              | 消費生活センター<br>(東庁舎3階)        | 消費生活センター<br>☎23・6459 FAX23・6570 |  |
| 保<br>健           | 健康                   | 一般・栄養・歯科       | 要     | 月~金曜日                                   | 申込時に決定                     | 岡崎げんき館                          | 健康増進課<br>☎23・6639 FAX23・5071                                     |
|                  | 精神保健福祉               | 精神保健福祉士<br>保健師 | 要     | 月~金曜日                                   |                            |                                 | 健康増進課<br>☎23・6715 FAX23・5071                                     |
|                  |                      | 精神科医師          | 要     | 2/27(金)                                 | 14:00~16:00                |                                 |  |
|                  | 依存症(摂食障害など)          |                | 要     | 2/20(金)                                 | 13:30~15:45                |                                 |  |
|                  | 不妊・不育                |                | 要     | 2/27(金)                                 | 13:30~14:20<br>14:30~15:20 | 岡崎げんき館<br>(WEB相談も可)             | 健康増進課<br>☎23・6962 FAX23・5071                                     |
|                  | がん患者・家族(電話)          |                |       | 毎週火・木曜日<br>1/10(土)・24(土)<br>※1/22(休)は除く | 10:00~11:30<br>13:00~15:30 |                                 | がんサポートほっとライン<br>☎052・684・8686                                    |
|                  | 感染症                  |                |       | 月~金曜日                                   | 8:30~17:15                 |                                 | 生活衛生課<br>☎23・5082 FAX73・6600                                     |
| 子<br>育<br>て      | 育児相談                 | 電話(すぐくテレホン)    |       | 月~土曜日                                   | 8:30~17:15                 | 総合子育て支援センター                     | 総合子育て支援センター<br>☎26・0706 FAX26・6711                               |
|                  |                      | 面接             | 要     |   |                            |                                 |  |
|                  | 妊婦・乳幼児               |                |       | 月~金曜日                                   |                            | こども家庭センター<br>(福祉会館3階)           | こども家庭センター<br>☎23・7683 FAX23・6833                                 |
|                  | 家庭児童相談               |                |       |   |                            |                                 | こども家庭センター<br>☎23・6745 FAX23・6833                                 |
|                  | 栄養・歯科                |                |       |   |                            |                                 | 岡崎げんき館   |
| 商<br>工           | 売上アップ・販路開拓など         |                | 要     | 月・火・木・金曜日<br>月~金曜日                      | 10:00~16:30                | 図書館交流プラザ<br>イオンモール岡崎            | 岡崎ビジネスサポートセンター<br>☎26・2231 FAX26・2232                            |
|                  | 融資・創業・起業・工場立地        |                |       | 月~金曜日                                   | 8:30~17:15                 | 商工労政課                           | 商工労政課<br>(融資)☎23・6214<br>(創業)☎23・6212<br>(立地)☎23・6287 FAX23・6213 |
|                  | 事業承継個別相談             |                | 要     | 第2金曜日<br>第4金曜日                          | 11:00~15:30                | 日本政策金融公庫<br>岡崎支店<br>商工労政課       | 日本政策金融公庫 岡崎支店<br>☎24・1715<br>商工労政課 ☎23・6212                      |
|                  | 税務・労務・法律・発明          |                | 要     | 随時(お問い合わせください)                          |                            | 岡崎商工会議所                         | 岡崎商工会議所<br>☎53・6191 FAX53・0101                                   |
| そ<br>の<br>他      | 母子・父子・離婚前相談          |                | 要     | 月~金曜日                                   | 9:30~17:00                 | 子育て支援室                          | 子育て支援室<br>☎23・6769 FAX23・7279                                    |
|                  | DV相談                 | 電話・面接          | 要     | 月~金曜日                                   | 8:30~17:00                 | こども家庭センター<br>(福祉会館3階)           | こども家庭センター<br>☎23・6778  |
|                  | 女性相談(エール)            |                | 要     | 第2・第4金曜日                                | 14:00~16:00                |                                 |  |
|                  | 法律相談(女性のみ)           |                | 要     | 第1・第3水曜日                                | 17:00~20:00                |                                 | こども家庭センター<br>☎080・2639・2111                                      |
|                  | LGBT相談(電話)           |                |       | 第3木曜日                                   | 17:00~21:00                |                                 | 多様性社会推進課 ☎23・7681  |
|                  | 子ども・若者相談             |                | 要     | 月~金曜日                                   | 8:30~17:15                 | 子ども・若者総合相談センター(福祉会館2階)          | 子ども・若者総合相談センター<br>☎64・6665                                       |
|                  | 生活福祉資金の貸付相談          |                | 要     |   |                            | 社会福祉協議会サービスセンター                 | 社会福祉協議会サービスセンター<br>☎23・8938 FAX23・7820                           |
|                  | 相談先が分からない福祉相談        |                |       |   |                            | ふくし相談課(福祉会館1階)                  | ふくし相談課<br>☎23・6774 FAX23・7987                                    |
| 建築相談             |                      | 要              | 第3金曜日 |   |                            | 13:00~16:00                     | 市民相談室<br>(東庁舎2階)   |

※ 年末年始、祝日は受け付けていない場合があります。

| 秋の叙勲・褒章、危険業務従事者叙勲の<br>榮譽に浴された市内在住の皆さん |                 | (敬称略・順不同) |                |
|---------------------------------------|-----------------|-----------|----------------|
| 叙勲・褒章の榮譽に浴された皆さんのお名前とご功績              |                 |           |                |
| 旭日小綬章                                 | 原田 範次           | (小針町)     | 地方自治功勞         |
| 旭日双光章                                 | 小出 義信           | (牧御堂町)    | 保健衛生功勞         |
| 旭日單光章                                 | 長坂 秀志           | (南明大寺町)   | 地方自治功勞         |
| 瑞宝中綬章                                 | 米田 吉孝           | (八帖町)     | 教育研究功勞         |
| 瑞宝小綬章                                 | 河合 美男           | (不吹町)     | 海上保安功勞         |
| 瑞宝小綬章                                 | 原田 幸夫           | (森越町)     | 消防功勞           |
| 瑞宝双光章                                 | 内田 義和           | (舞木町)     | 教育功勞           |
| 瑞宝双光章                                 | 栗田万砂夫           | (合歡木町)    | 教育功勞           |
| 瑞宝双光章                                 | 野田 光宏           | (宮地町)     | 教育功勞           |
| 瑞宝單光章                                 | 小芦 尚久           | (伊賀町)     | 消防功勞           |
| 瑞宝單光章                                 | 中根 洋子           | (眞伝吉祥二丁目) | 統計調査功勞         |
| (褒状)緑綬褒章                              | 拡大写本グループ あい(欠町) |           | 社会奉仕活動功績       |
| 黄綬褒章                                  | 高橋 幸也           | (野畑町)     | 業務精勵(板金工・卓越技能) |
| 藍綬褒章                                  | 竹本 達司           | (能見町)     | 社会福祉功績         |
| 藍綬褒章                                  | 八木 俊治           | (上地町)     | 消防功績           |
| 危険業務従事者叙勲の榮譽に浴された皆さんのお名前とご功績          |                 |           |                |
| 瑞宝双光章                                 | 太田 道雄           | (竜泉寺町)    | 警察功勞           |
| 瑞宝双光章                                 | 高木 均            | (六名本町)    | 警察功勞           |
| 瑞宝單光章                                 | 青木 政二           | (八帖北町)    | 消防功勞           |
| 瑞宝單光章                                 | 稲石 英幸           | (上地二丁目)   | 消防功勞           |
| 瑞宝單光章                                 | 織田 博範           | (福岡町)     | 消防功勞           |
| 瑞宝單光章                                 | 嶋田 義明           | (庄司田二丁目)  | 警察功勞           |
| 瑞宝單光章                                 | 高柳 政則           | (滝町)      | 警察功勞           |
| 瑞宝單光章                                 | 中田 巧治           | (滝町)      | 消防功勞           |
| 瑞宝單光章                                 | 松井 正            | (上地二丁目)   | 警察功勞           |
| 瑞宝單光章                                 | 松橋 建雄           | (鴨田町)     | 矯正業務功勞         |
| 瑞宝單光章                                 | 山本 誠            | (緑丘三丁目)   | 警察功勞           |



## 皆さんのご意見をお寄せください（パブリックコメント）

以下の計画について案がまとまりましたので、市民の皆さんにお知らせし、意見を募集します。

計画(案)は、市政情報コーナー(西庁舎1階)、各支所、市ホームページ、各担当課でご覧になれます。

ご意見をお寄せください。

- 募集期間／1月7日(水)～2月9日(月)
- 提出方法／住所、氏名または団体名・代表者氏名、電話番号を、市ホームページ（パブリックコメント）または直接、郵送(〒444-8601)、Eメール、ファクスで各担当課へ。



ホームページ

### ① 岡崎市自転車活用推進計画(案)

建設企画課(西庁舎3階) ☎23・6822 FAX23・6696

✉ kensetsukikaku@city.okazaki.lg.jp

岡崎市自転車活用推進計画の策定から概ね5年が経過することから、目標値に対する現況値や施策の実施状況の確認及び社会情勢の変化などを踏まえた中間見直しを行い、計画の改定を進めています。

### ② 第4期岡崎市市民協働推進計画(案)

市民協働推進課(東庁舎2階) ☎23・6491 FAX23・6667

✉ shiminkyodo@city.okazaki.lg.jp

市では、市民協働を推進し、市民活動団体等とともに自立した協働社会を構築し、豊かで市民力を生かした地域社会を実現するため、計画の改定を進めています。



# マチイロ

マチを好きになるアプリ

最新号からバックナンバーまで／



いつでも手軽に

市政だより・議会だより

をチェック!!

他市の広報紙も配信されます。情報入手にご活用ください。